

# DIGISUS Gestor

## Módulo Planejamento



SECRETARIA  
DA SAÚDE

# CENÁRIO ATUAL - BAHIA

Mapa do status do Plano Municipal de Saúde do período de 2022-2025, BAHIA, Brasil.

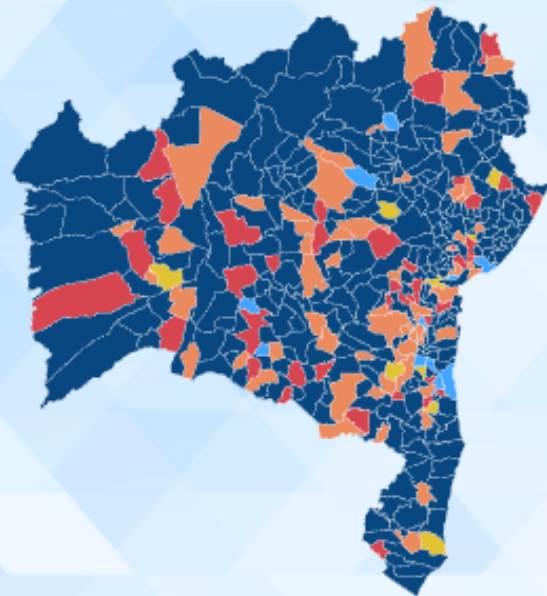

STATUS	Mun	%
Aprovado	296	71,0%
Em Análise no Conselho de Saúde	10	2,4%
Em Elaboração	62	14,9%
Não Iniciado	40	9,6%
Retornado para Ajustes	9	2,2%

Total Municípios  
417

● Aprovado ● Em Análise no C... ● Em Elaboração ● Não Iniciado ● Retornado par...

NOVO - Comparar Regiões



Fonte: APG/COPLAN. Dados coletados em 04/05/2023

# CENÁRIO ATUAL POR REGIÕES DE SAÚDE

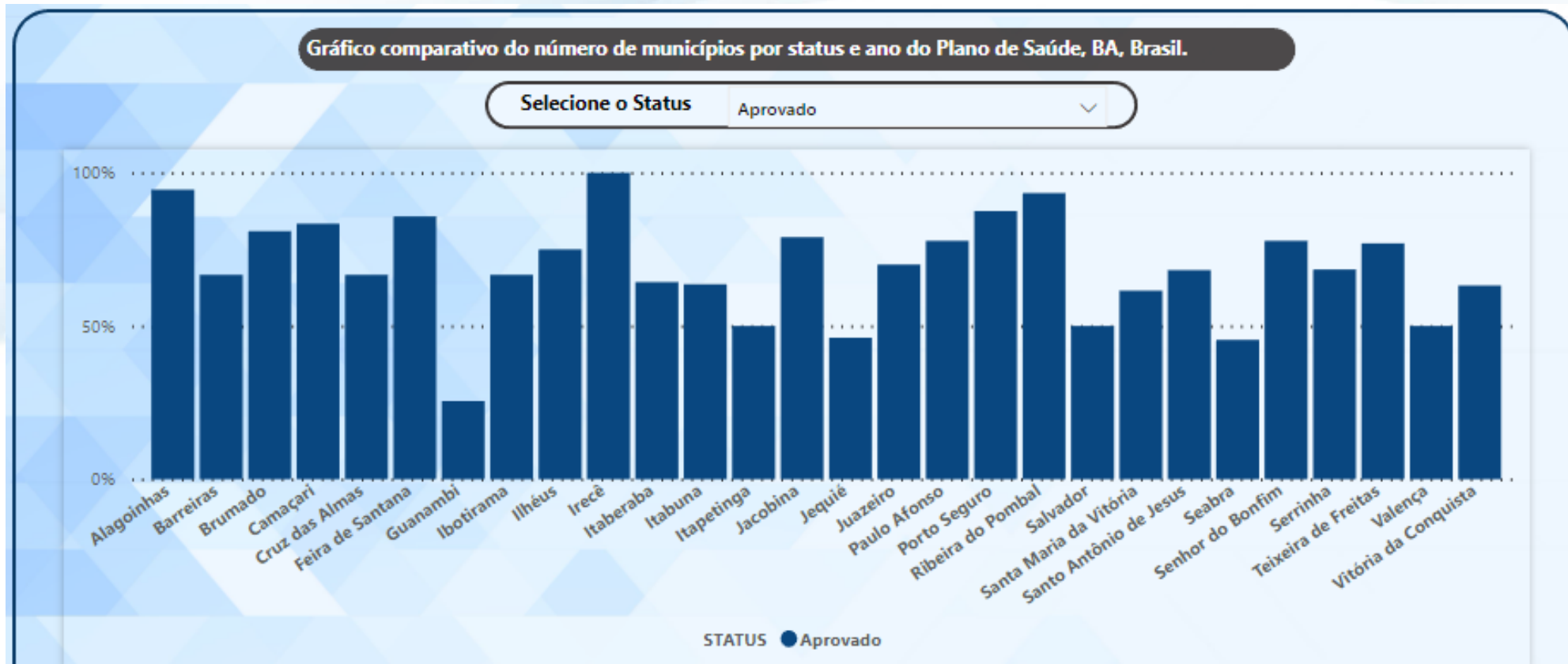

Fonte: PAINEL DGMP. Dados coletados em 04/05/2023

# CENÁRIO NACIONAL

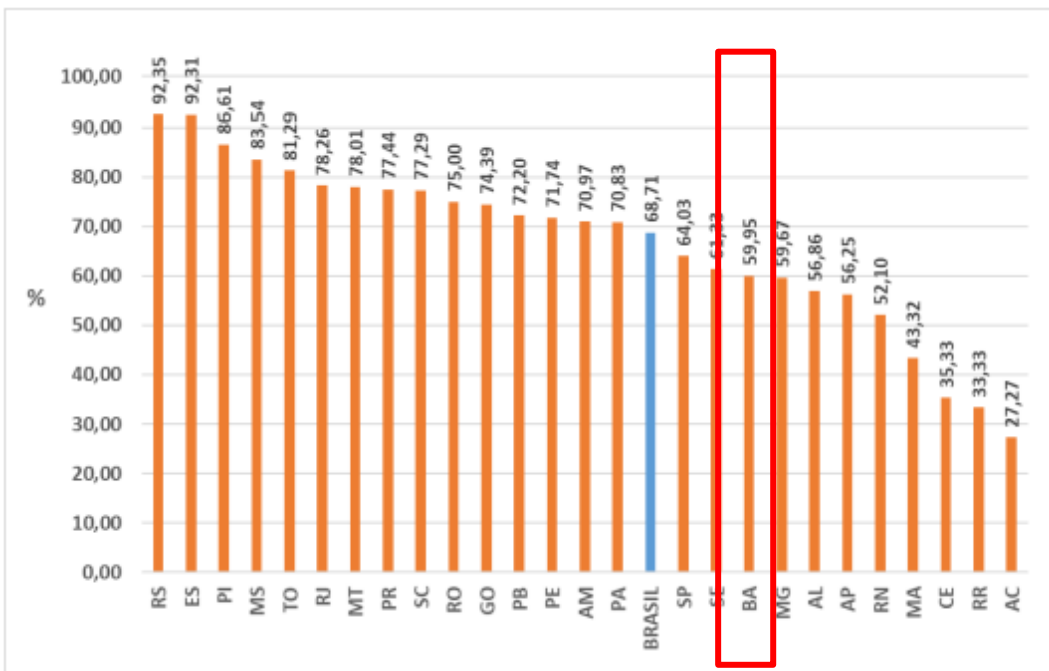

Fonte: DGMP. Dados coletados em 31/12/2022

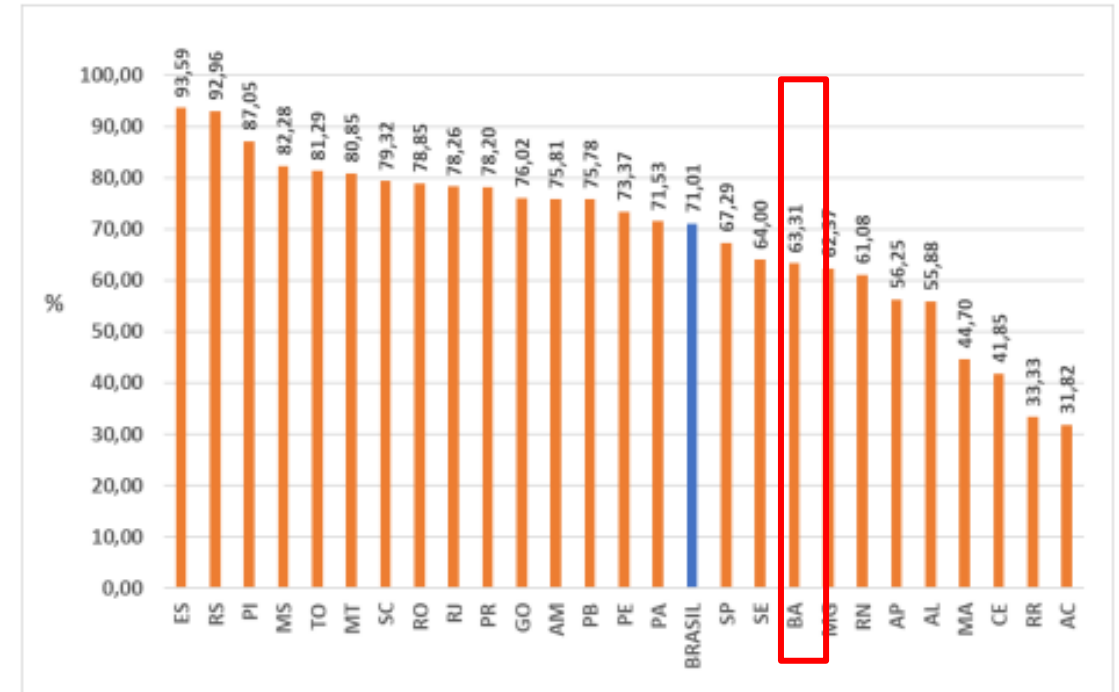

Fonte: DGMP. Dados coletados em 31/01/2023

# CENARIO POR MACROREGIAO

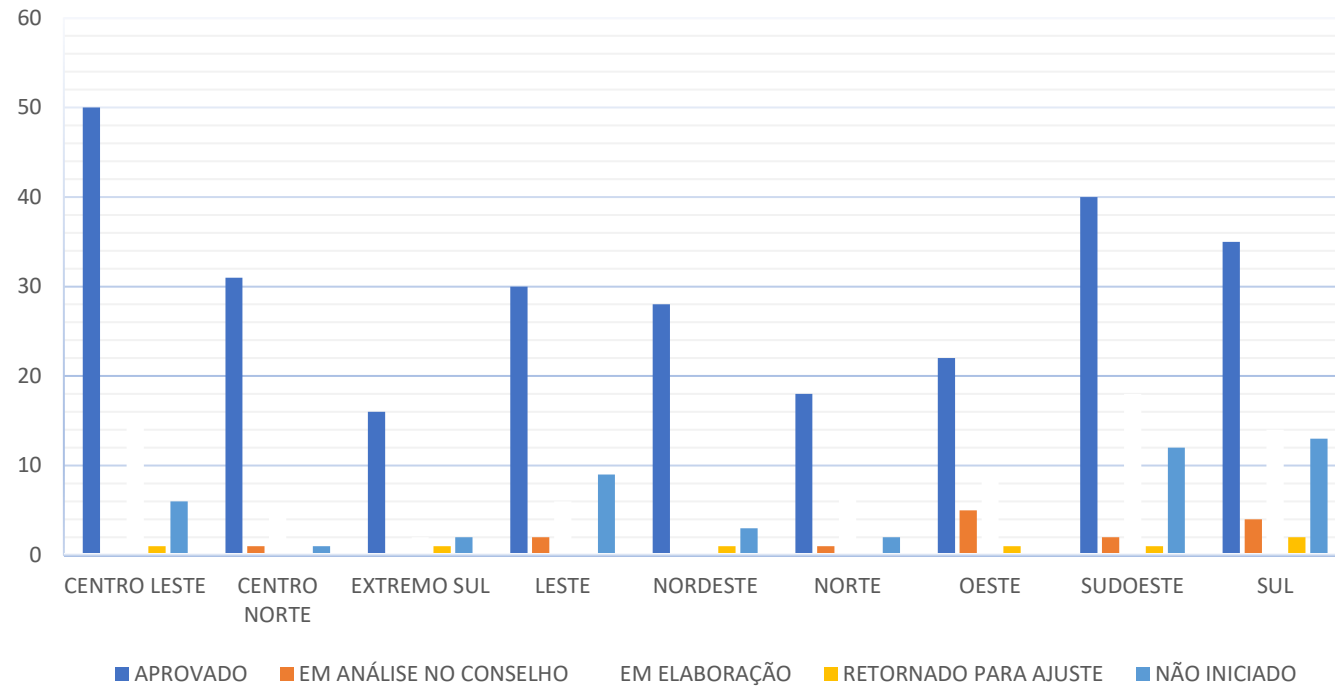

Fonte: PAG/COPLAN. Dados coletados em 10/02/2023

# CRONOGRAMA I MONITORAMENTO ONLINE



LESTE - CONCLUÍDO		
DATA	REGIÃO DE SAÚDE	TÉCNICO
24/04 - 9h	CRUZ DAS ALMAS	DAISE
24/04 - 14h	SALVADOR e CAMAÇARI	RICARDO
25/04 - 9h	SANTO ANTÔNIO DE JESUS	DAISE

CENTRO - LESTE		
DATA	REGIÃO DE SAÚDE	TÉCNICO
27/04 - 9h	FEIRA DE SANTANA	DAISE
27/04 - 14h	ITABERABA	DAISE
28/04 - 9h	SEABRA	DAISE
03/05 - 9h	SERRINHA	DAISE

NORTE		
DATA	REGIÃO DE SAÚDE	TÉCNICO
03/05 - 9h	JUAZEIRO	RICARDO
03/05 - 14h	PAULO AFONSO	RICARDO
05/05 - 9h	SENHOR DO BONFIM	DAISE

CENTRO NORTE		
DATA	REGIÃO DE SAÚDE	TÉCNICO
25/04 - 14h	IRECÊ	DAISE
26/04 - 9h	JACOBINA	DAISE

EXTREMO SUL		
DATA	REGIÃO DE SAÚDE	TÉCNICO
25/04 - 9h	PORTO SEGURO	RICARDO
25/04 - 14h	TEXEIRA DE FREITAS	RICARDO

SUL		
DATA	REGIÃO DE SAÚDE	TÉCNICO
02/05 - 9h	ILHEUS	DAISE
02/05 - 14h	ITABUNA	DAISE
26/04 - 9h	JEQUIÉ	RICARDO
26/04 - 14h	VALENÇA	RICARDO

OESTE		
DATA	REGIÃO DE SAÚDE	TÉCNICO
27/04 - 9h	BARREIRAS	RICARDO
27/04 - 14h	IBOTIRAMA	RICARDO
28/04 - 9h	Sta M <sup>a</sup> DA VITÓRIA	RICARDO

SUDOESTE		
DATA	REGIÃO DE SAÚDE	TÉCNICO
04/05 - 9h	BRUMADO	RICARDO
05/05 - 14h	GUANAMBI	DAISE
02/05 - 9h	ITAPETINGA	RICARDO
02/05 - 14h	VITÓRIA DA CONQUISTA	RICARDO

NORDESTE		
DATA	REGIÃO DE SAÚDE	TÉCNICO
04/05 - 9h	ALAGOINHAS	DAISE
05/05 - 9h	RIBEIRA DO POMBAL	RICARDO

**OBRIGADA !**

**[apg.digisusba@saude.ba.com.br](mailto:apg.digisusba@saude.ba.com.br)**

**71-3115-4208/4252**



SECRETARIA  
DA SAÚDE