



FESF+SUS

FUNDAÇÃO ESTATAL SAÚDE DA FAMÍLIA

DIRETORIA EXECUTIVA



JOSÉ SANTANA
Diretor Adjunto



ROGÉRIO VELAME
Diretor da FESF-tech



LEILA COUTINHO
Procuradora Jurídica



RICARDO MENDONÇA
Diretor Geral



IVONILDO DOURADO
Diretor de Gestão Interna



ALISSON SOUSA
Diretor de Gestão de Serviços



MISSÃO



Soluções Inovadoras para o SUS

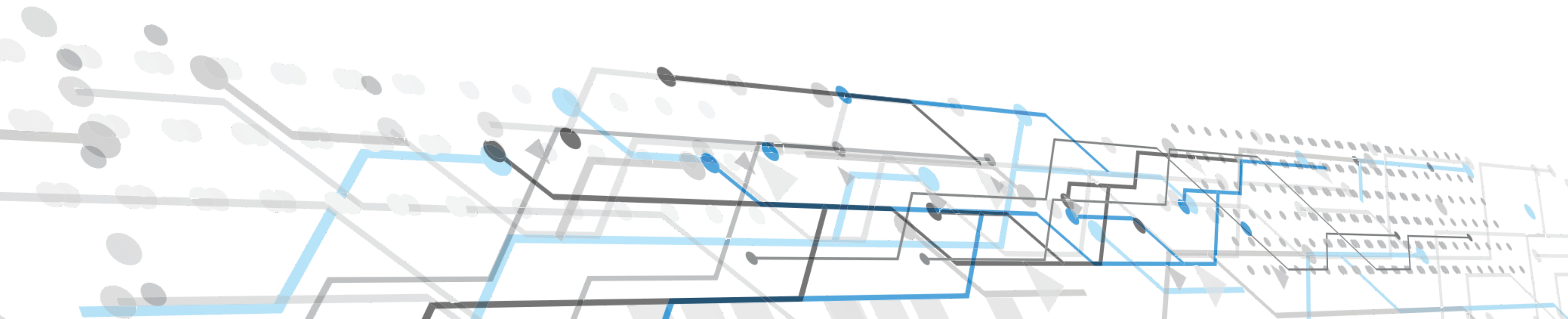

O QUE FAZEMOS



Inovações para a saúde

Formação para o SUS

Qualificação e humanização dos serviços

Ações e serviços para o enfrentamento da COVID-19

NOSSAS REDES



www.fesfsus.ba.gov.br



www.fesfsus.ba.gov.br/transparencia



www.fesfsus.ba.gov.br/covid19



O QUE É?

Uma Plataforma Eletrônica da Saúde que integra informações dos prontuários, sistemas de informação, aplicativos e outras soluções para articular a rede de atenção à saúde e possibilitar a atenção integral e longitudinal do usuário/paciente



PARA QUE SERVE?

A plataforma gera um Registro Eletrônico de Saúde (RES) e um “lago” de dados que integram informações clínicas, laboratoriais, de vigilância, gestão e demográficas que apoiam e qualificam ações de gestão e de atenção à saúde, da atenção básica ao hospital, de serviços públicos ou privados.

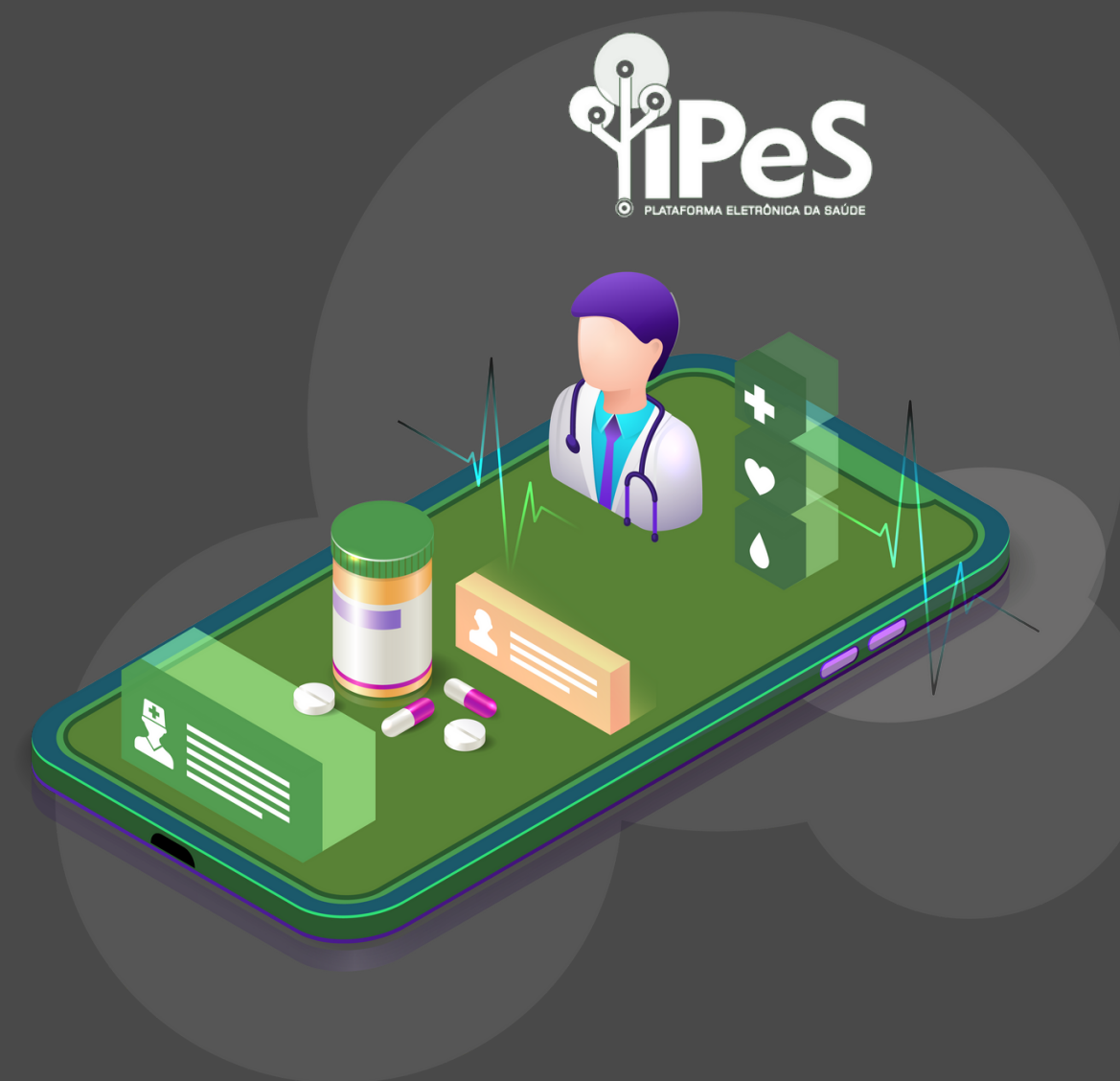

RES é um repositório de dados que contém as informações de saúde da vida de uma pessoa, importante para várias análises individuais e coletivas

ECOSSISTEMA

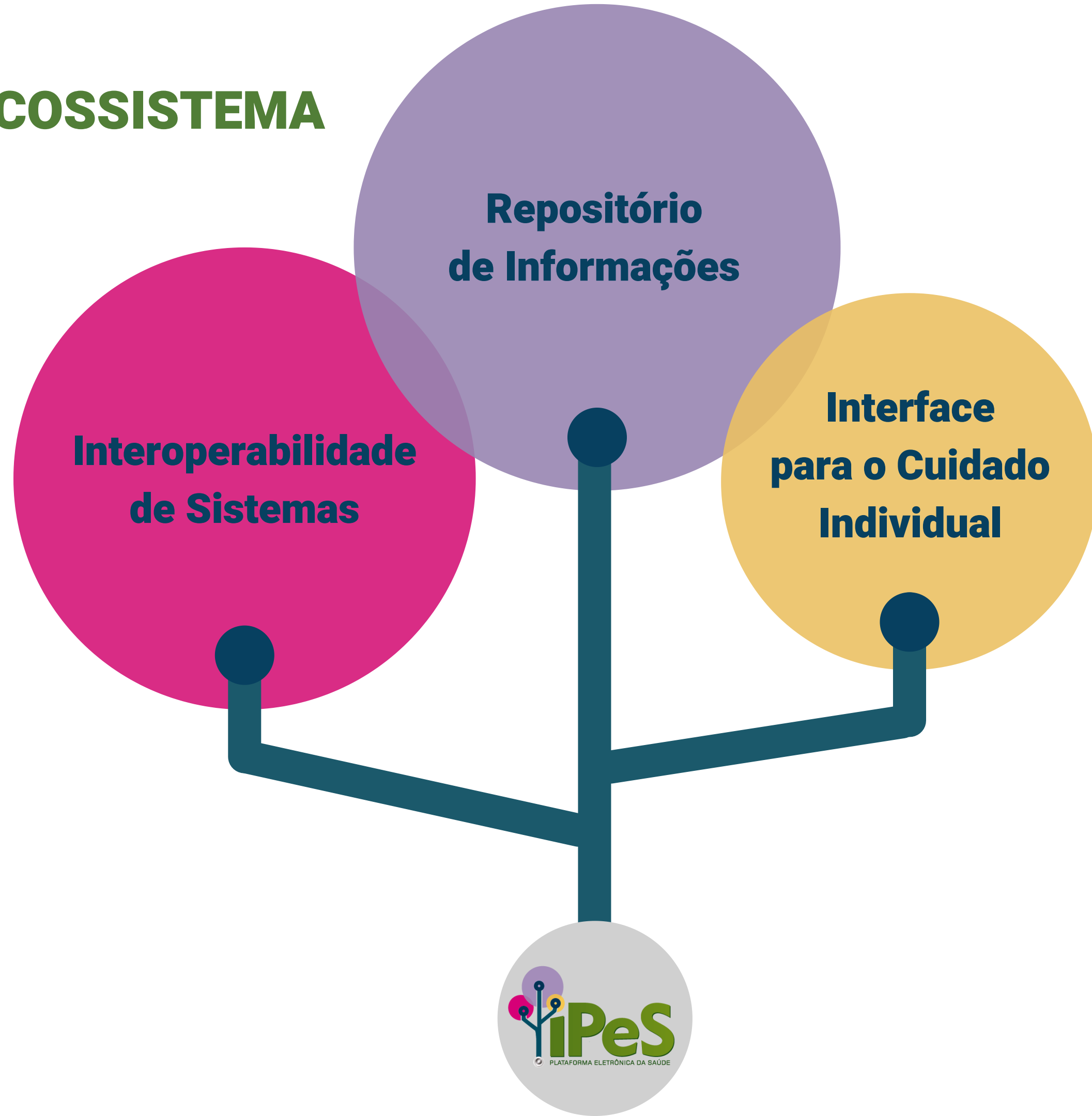



Integração das ações de cuidado e melhoria da qualidade do atendimento



Aumento da efetividade e eficiência dos serviços de saúde



Mais agilidade e segurança na comunicação entre profissionais de saúde



Apoio à tomada de decisão, à gestão e à pesquisa



Acesso seguro às informações de saúde conforme a LGPD



Autonomia do paciente no acesso e gestão da sua informação

RELATÓRIOS ANALÍTICOS

Relatórios analíticos são painéis de informações dinâmicos, que articulam o cuidado individual (clínica), coletivo/do território e da gestão (trabalho)



PLANOS DE ACESSO

Plano de Gestão (G)

Plano com foco na gestão dos processos dos territórios e/ou serviços

Plano de Cuidado (C)*

Plano com foco no cuidado individual, para cuidado do cidadão e de grupos de usuários sob responsabilidade do profissional

* **Plano de Autocuidado (AC):**
Evolui para plano com foco no autocuidado

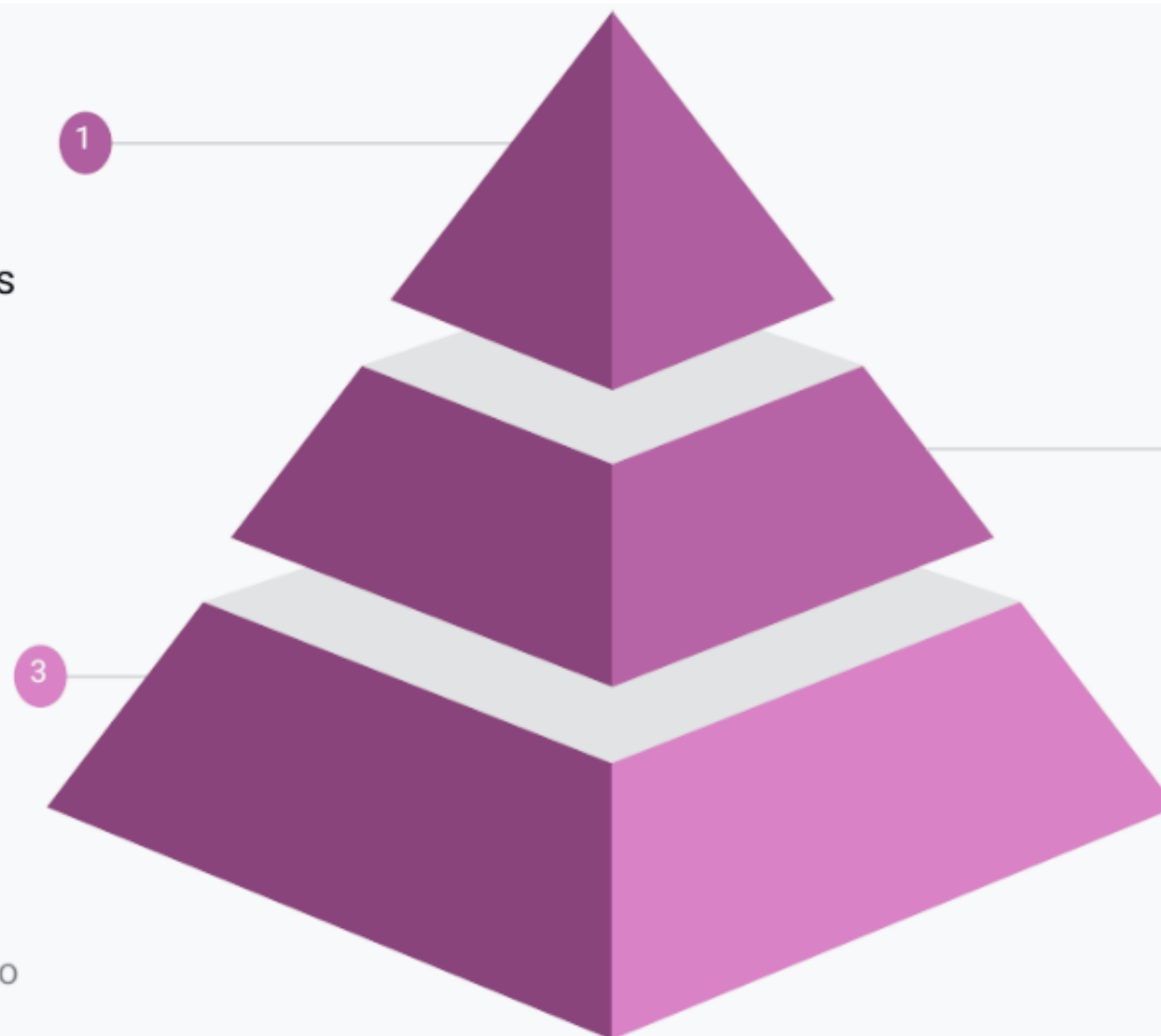

Plano de Gestão do Cuidado (GC)

Plano com foco no cuidado coletivo para gestão/coordenação dos processos de cuidado

Níveis de interface

Nível 1 - Sumário de Saúde

Foco no cuidado integral ao **cidadão**. Traz uma visão geral e ampliada sobre todos os problemas, condições de saúde ou necessidades de um determinado cidadão. É orientado pela Lista de Problemas e pelo Sumário Clínico do Cidadão.

Nível 2 - Coletivo

Foco no cuidado **coletivo**. Traz diferentes visões sobre um determinado coletivo. É orientado por listas de usuários e elementos de cuidado.

Nível 3 - Gestão

Foco na gestão de **processos**. Traz diferentes visões de indicadores, agregados/organizados por territórios ou serviços.



- Nível 1 - Individual

MOstrar LINHA DO TEMPO

Nome:

CNS:

Data de Nascimento: 05/04/1974

Sexo: Masculino

Sumário de Saúde

Pressão Arterial	150/100mm[Hg]	Peso	105kg	Altura	184cm
Diagnósticos(6) +					
CID10					
J13	Pneumonia devida a Streptococcus pneumoniae				25/04/2020
J96.0	Insuficiência respiratória aguda				25/04/2020
U07.1	Infecção humana pelo Novo Coronavírus (2019-NCOV)				25/04/2020
B34.2	Infecção por coronavírus de localização não especificada				17/04/2020
E66.0	Obesidade devida a excesso de calorias				17/04/2020
Medicamentos(2)					
Ativo	Dipirona sódica, cp, 1g, 6/6h, em caso de mialgia, febre ou dor de cabeça.				25/04/2020
Ativo	Losartana, 50 mg, cp, 1x/dia, pela manhã. Dipirona sódica, cp, 1g, 6/6h, em caso de mialgia, dor de cabeça ou febre.				17/04/2020
Internações(1)					
U07.1	Infecção humana pelo Novo Coronavírus (2019-NCOV)				25/04/2020
Resultados de Exame(1)					
2019-NCOV	COVID-19, Biologia Molecular				22/04/2020
Procedimentos(8)					
Status	Nome	Notas	Data		

• Nível 2 - Coletivo

Medição de GCJ <= 6 meses

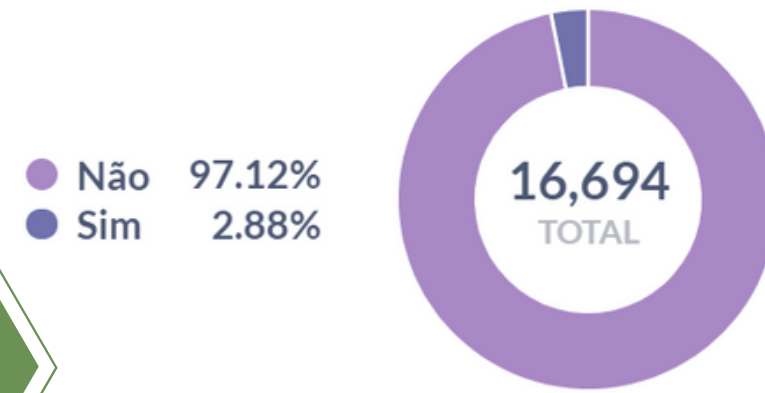

Estado nutricional

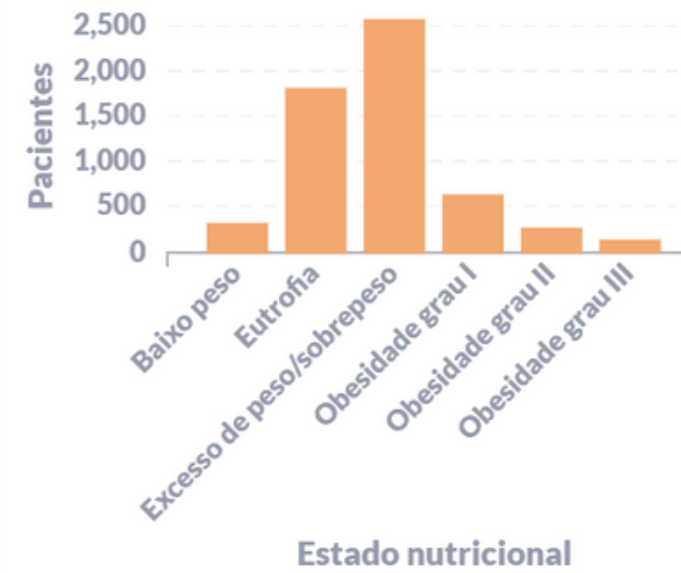

PA sistólica

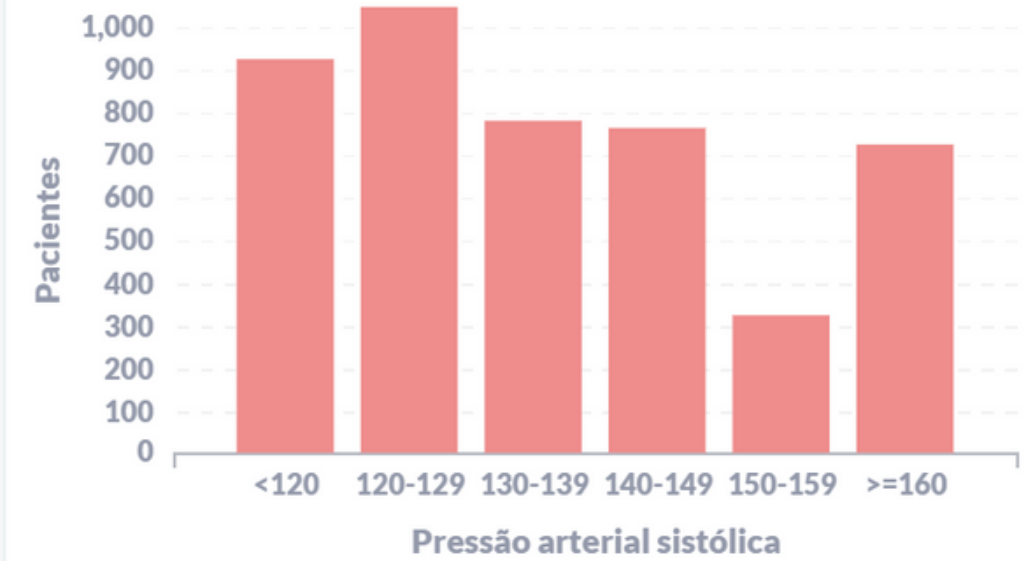

Última consulta



Sexo

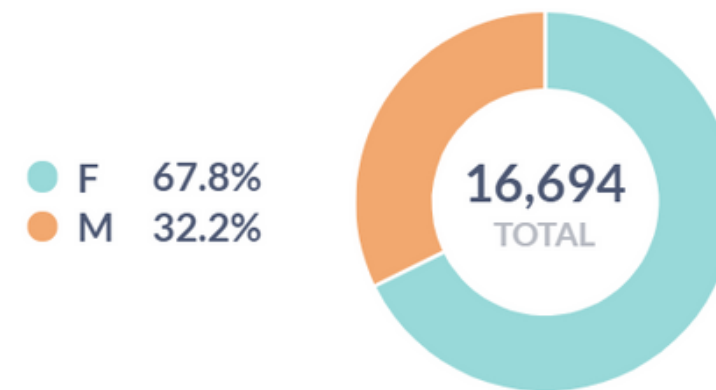

Faixa etária

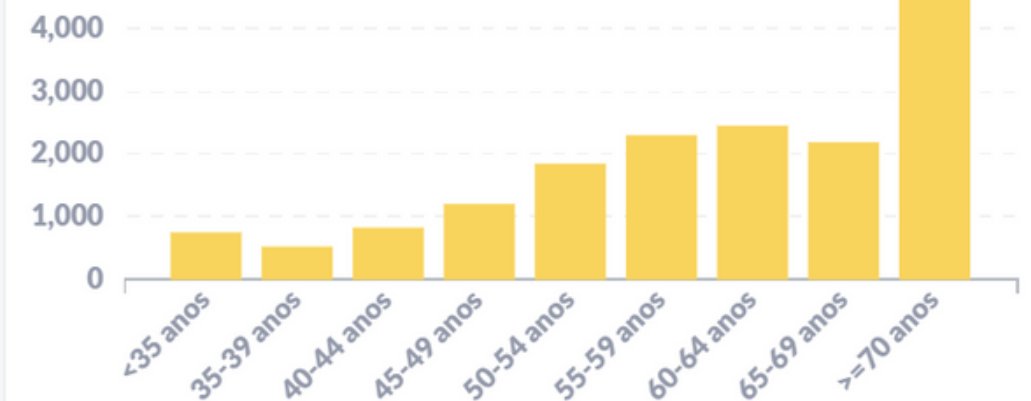

Lista de paciente de DM - IPeS

#	Idade	Sexo	Data última consulta	PA (mmHg)	Data medição GCJ	Glicemia Capilar de Jejum	IMC
---	-------	------	----------------------	-----------	------------------	---------------------------	-----

Medição de GCJ <= 6 meses

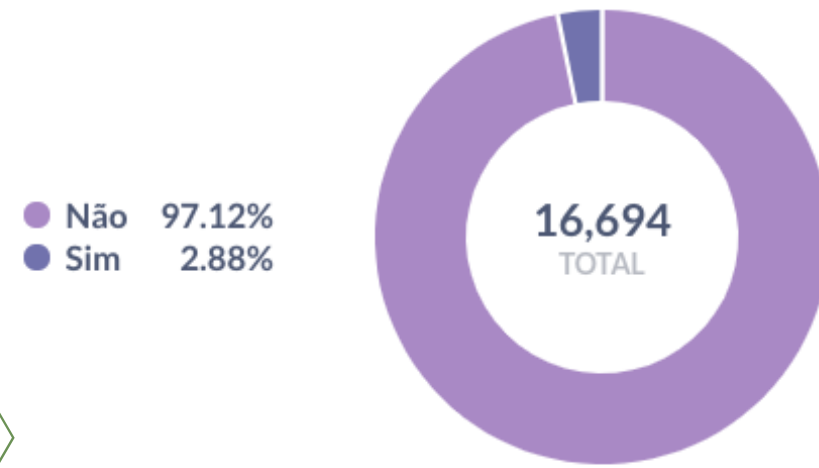

Última consulta

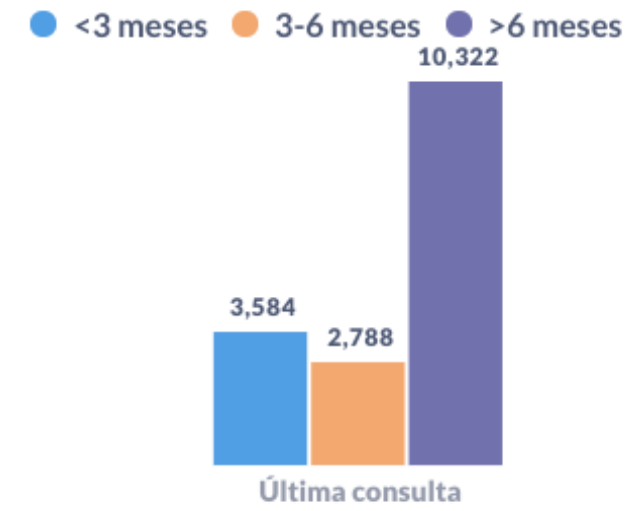

Última Consulta do Paciente por Trimestre

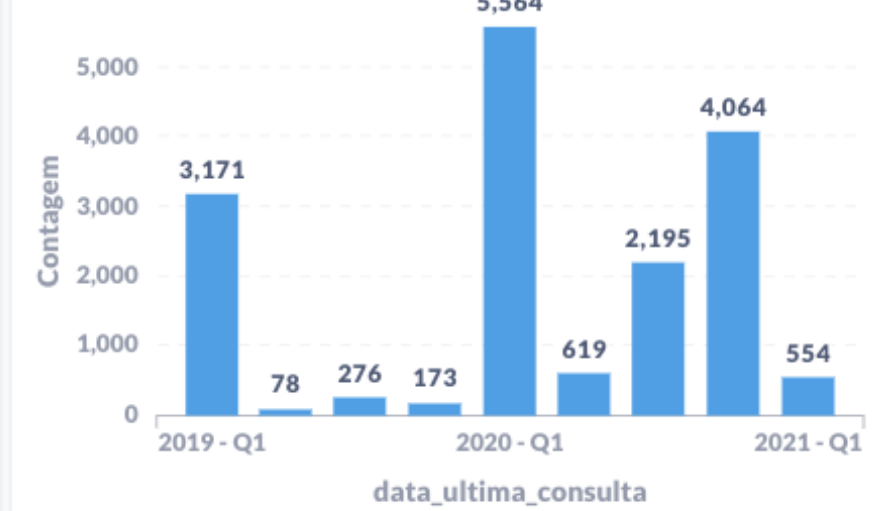

• Nível 3 - Gestão

Número de pacientes por medição de GCJ <= 6 meses

Estabelecimento	<= 6 meses	> 6 meses	Total
CAM CENTRO DE ASSISTENCIA MEDICA DE CODO	0	8	8
CENTRO DE ATENCAO PSICOSSOCIAL DE LIMA CAMPOS	0	2	2
CENTRO DE ATENDIMENTO A CRIANCA CAMILA BIZOTO	0	1	1
CENTRO DE ATENDIMENTO AO CIDADAO	0	15	15
CENTRO DE ESPECIALIDADES AMBULATORIAIS DR ITAMAR GUARA	0	8	8
CENTRO DE SAUDE 1 DE MAIO	0	3	3
CENTRO DE SAUDE ACACIO CARVALHO PINHO	0	3	3

Linhas {0}-{1} de {2}

Número de pacientes por período desde última consulta

Estabelecimento	< 3 meses	3-6 meses	> 6 meses	Total
CAM CENTRO DE ASSISTENCIA MEDICA DE CODO	0	0	8	8
CENTRO DE ATENCAO PSICOSSOCIAL DE LIMA CAMPOS	2	0	0	2
CENTRO DE ATENDIMENTO A CRIANCA CAMILA BIZOTO	0	0	1	1
CENTRO DE ATENDIMENTO AO CIDADAO	0	0	15	15
CENTRO DE ESPECIALIDADES AMBULATORIAIS DR ITAMAR GUARA	0	0	8	8
CENTRO DE SAUDE 1 DE MAIO	0	0	3	3
CENTRO DE SAUDE ACACIO CARVALHO PINHO	0	0	3	3

Linhas {0}-{1} de {2}

RELATÓRIOS DE ANALÍTICOS DOENÇAS CRÔNICAS: HAS E DM



Tem como objetivo acompanhar e monitorar os pacientes diagnosticados com diabetes mellitus e/ou hipertensão arterial . Foram elencados como prioridade diante do cenário de transição epidemiológica da população brasileira, e sua alta prevalência. Os relatórios tornam-se um instrumento de gestão dos grupos de pacientes com foco no cuidado territorial da Atenção Primária, permitindo integralidade e continuidade no cuidado deste grupo.



PREVINE BRASIL

Os relatórios permitem acompanhamento do percentual de pessoas com Pressão Arterial aferida, ou não, em cada semestre, bem como com solicitação ou não de hemoglobina glicada

MÓDULO DE VACINAÇÃO

Gestores, Profissionais de saúde e
Pacientes com dados em tempo real.



FUNCIONALIDADES

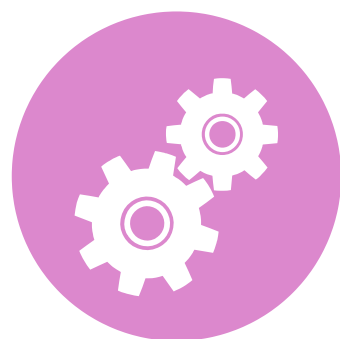

Informa automaticamente e lê os dados do SI-PNI;



Cadastra os locais de vacinação e define parâmetros para agendamento



- Definição de público alvo conforme faixa etária e comorbidades;



- Aplicativo e portal para agendamento direto pelo cidadão;



- Painel de gestão para monitoramento do status de vacinação;

ACESSO EM TEMPO REAL

Integração com RES permitindo que profissionais de saúde e o próprio paciente tenha os dados da vacinação e monitorando no tempo se essa pessoa tem algum problema de saúde relacionado à Covid, sequelas e efeitos adversos.

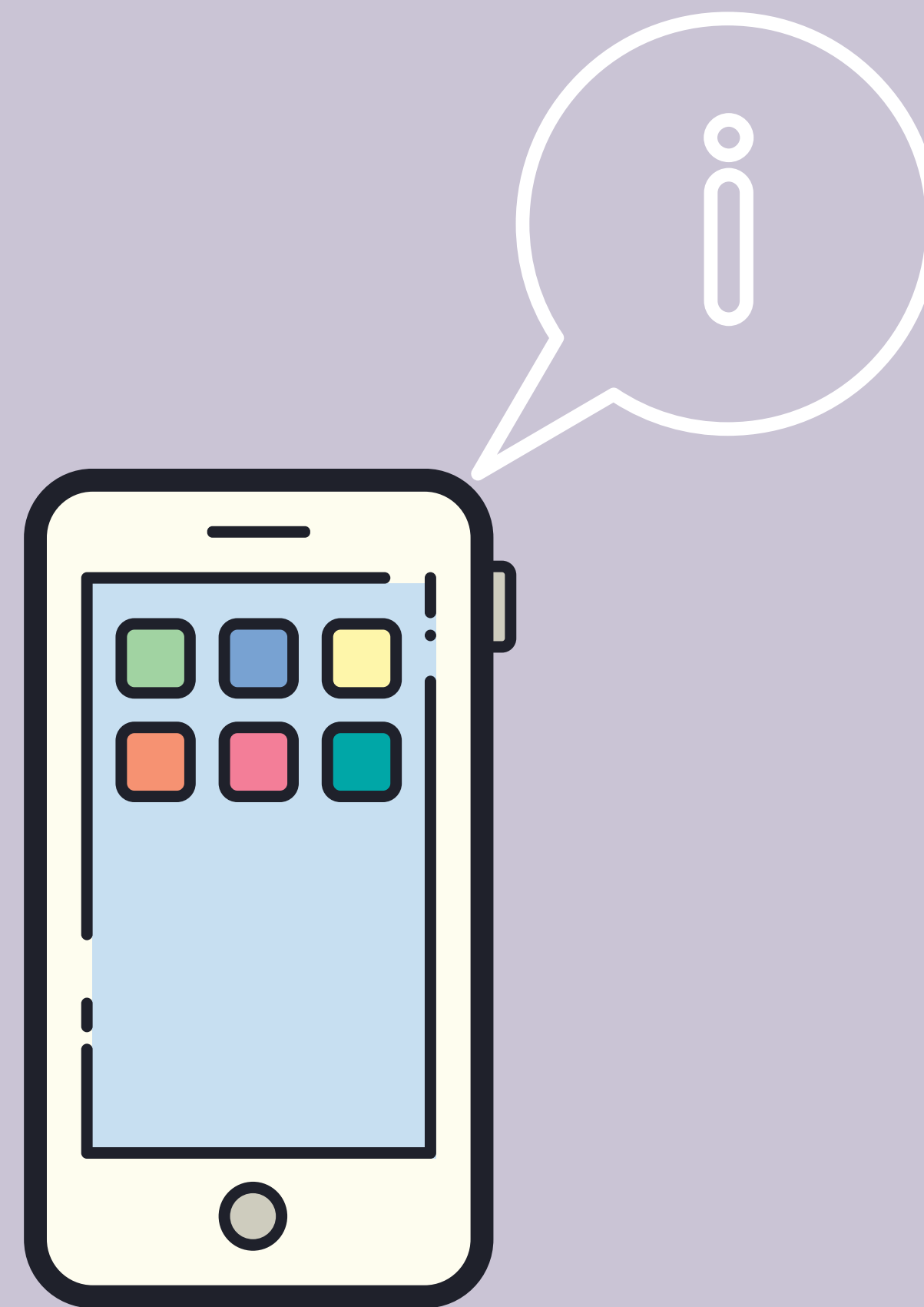



Integrações em Processo

- Laboratórios de análises clínicas
- Prontuário de Serviços Ambulatoriais Especializados
- Integração com Regulação



Instrumentação de Gestores

- Programação e planejamento
- Monitoração e avaliação de ações e serviços de saúde dirigidos à atenção integral
- Modernização da contratualização
- Modernização do pagamento baseado em valor
- Predição de necessidades

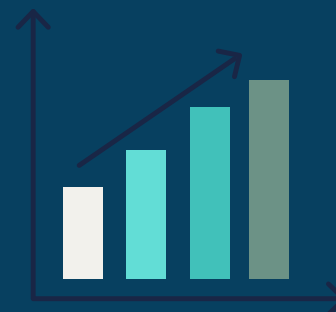

Relatórios Analíticos e BI

- Cuidado continuado do cidadão
- Cuidado coletivo
- Painel de Monitoramento da Gestão
Ex: por linhas de cuidado, painel de indicadores, avaliação de desempenho, premiação baseada em resultados

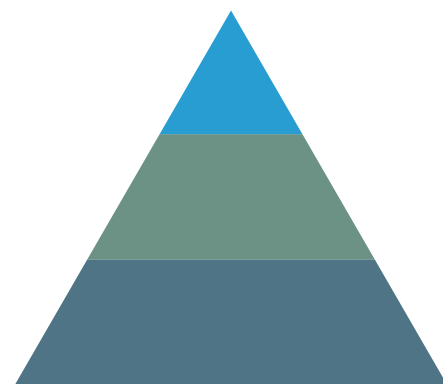

Apoio à Decisão Clínica

- Serviços de alerta e assistentes virtuais para profissionais de saúde (protocolos clínicos e assistenciais)
- Busca ativa e rastreabilidade de pacientes
- Solicitações de procedimentos (exames e terapias)
- Teleconsultoria entre profissionais
- Teleregulação e coordenação de cuidado



Ativação e Aderência dos Paciente

- Auto agendamento de procedimentos como consultas, exames e vacinação
- Prontuário, exames, prescrições e atestados na palma da mão
- Teleatendimento
- Alertas e monitoração personalizados
- Questionários e chatbot





<https://ipes.fesfsus.ba.gov.br>

<https://ipes.tech>

