

Salvador, 28 de Agosto de 2018.

NOTA TÉCNICA

ASSUNTO: A Base Nacional de Dados da Assistência Farmacêutica e os novos prazos determinados na portaria 1737/2018.

A Base Nacional de Dados de Ações e Serviços da Assistência Farmacêutica no SUS (BNDASAF) é a **Consolidação do Dados Nacionais** de Municípios, Estados e Distrito Federal acerca dos Medicamentos constantes na RENAME (Relação Nacional do Medicamentos Essenciais) referente aos seguintes Componentes da Assistência Farmacêutica:

1. Componente Especializado da Assistência Farmacêutica (**CEAF**);
2. Componente Estratégico da Assistência Farmacêutica (**CESAF**);
3. Componente Básico da Assistência Farmacêutica (**CBAF**).

Atualmente, apenas 20% das informações sobre medicamentos de Alto Custo estão integradas através do sistema Hórus, utilizado por 15 estados. Os demais enviam informações por planilhas ou contato telefônico.

Com o BNDASAF o Ministério terá 100% das informações para o monitoramento, que permitirá maior eficiência na gestão da oferta de medicamentos. Este gerenciamento contará com métodos automatizados que permitirão fazer análise preditiva, logística e definição dos quantitativos de consumo pelos estados e municípios. A automatização irá melhorar o planejamento de aquisições de medicamentos e insumos, pois:

- ✓ Aprimora a ferramenta para gestão de abastecimento de medicamentos.
- ✓ Aponta a necessidade de início de processo de aquisição de acordo com estoques
- ✓ Painel mostra principais ações e estratégias para evitar desabastecimento. (Veja modelo Painel de Festão de Risco em anexo)

- ✓ Planejamento conforme dados Epidemiológicos alocando recursos nas localidades e situações clínicas que mais necessitam.
- ✓ Economia de recursos.

O Projeto-piloto testado em 4 estados **evitou o desperdício de R\$20 milhões** somente no terceiro trimestre de 2017, o que **corresponde a 30% das unidades de medicamentos entregues pelo MS**. Seguindo a linha do projeto-piloto, a estimativa do MS é que seja **economizado R\$1,5 bilhão** em todo o país.

Outra grande vantagem é o Remanejamento de Medicamentos, uma vez que o painel mostra os produtos que estão próximos a vencer e o potencial de economia.

LEGISLAÇÃO:

- ❖ Portaria nº 271/2013/GM/MS - Institui a Base Nacional de Dados de ações e serviços da Assistência Farmacêutica (BNDASAF) e regulamenta o conjunto de dados, fluxo e cronograma de envio referente ao Componente Básico da Assistência Farmacêutica no âmbito do Sistema Único de Saúde (SUS).
- ❖ Portaria nº 957/2016/GM/MS – Estabelece o conjunto de dados e eventos referentes aos medicamentos e insumos da Relação Nacional de Medicamentos Essenciais (RENAME) e do Programa Farmácia Popular do Brasil para composição da Base Nacional de Dados de Ações e Serviços da Assistência Farmacêutica no âmbito do Sistema Único de Saúde (SUS).
 - Conjunto de Dados;
 - Posição de Estoque;
 - Entradas;
 - Saídas;
 - Avaliações (CEAF);
 - Dispensações contém os dados dos Componentes Básico, Especializado e Estratégico da Assistência Farmacêutica.

Este conjunto de dados permitirá visualizar dados individualizados dos pacientes e estabelecimentos de saúde.
 - Regras para Transmissão de Dados;
 - A cada 30 dias deve ser enviado os dados referente a este período.

- Os dados devem ser enviados até o dia 15 do mês subsequente à competência de referência.
 - Os dados de Estoque deverão ser transmitidos no primeiro envio de cada mês de competência.
 - A retificação dos dados enviados deverá ocorrer até o fim do mês subsequente ao de referência do pacote que contém o erro;
 - A correção dos dados não validados pelo serviço deverá ocorrer em um prazo de até sete dias após a notificação.
- Sistema de Suporte a Decisão *Business Intelligence*: Permitirá a consulta a todos os dados enviados ao *web service*. Serão disponibilizados *dashboards* para aprimorar a gestão municipal da assistência farmacêutica.
- ❖ Portaria nº 938/2017/GM/MS – Altera a Portaria nº 957/2016/GM/MS
- Penalizações e Suspensão temporária dos Recursos da Assistência Farmacêutica
- Não envio de dados pelo ente federativo.
 - Envio de dados não fidedignos ou de baixa representatividade.
 - Não envio de justificativa ou se o Ministério não aceita-la.
 - Repasse de recursos suspensos serão repassados *a posteriori* e de forma integral assim que o ente adequar as regulamentações da Portaria ou enviar justificativa aceita pelo Ministério da Saúde.
- ❖ Portaria de Consolidação nº 1/MS, de 28/09/2017 – Regulamenta as duas Portarias anteriores.
- Sistema Nacional de Gestão da Assistência Farmacêutica (Hórus)
Informações sobre adesão e demais etapas no site:
<http://portalms.saude.gov.br/assistencia-farmacutica/sistema-horus>
- Serviço de envio de dados (web service)
Informações de adesão e solicitação de perfil de acesso no site:
<http://portalms.saude.gov.br/assistencia-farmacutica/base-nacional-de-dados/sistemas/web-service>

- ❖ Portaria nº 1737/2018/GM/MS – Altera a Portaria de Consolidação nº 1/MS, de 28/09/2017 e regulamenta os **Prazos Máximos** para transmissão dos dados.

➤ **PRAZOS MÁXIMOS:**

90 DIAS - CEAF Grupo 1A - DATA LIMITE: 18/09/2018

120 DIAS - CEAF Grupo 1B - DATA LIMITE: 18/10/2018

150 DIAS - CEAF Grupo 2 – DATA LIMITE: 18/11/2018

180 DIAS - CBAF e CESAF – DATA LIMITE: 18/12/2018

- Dados de Registro de Estoque, Entradas e Saídas são obrigatórios para todos os Municípios.
- Dados de dispensação de medicamentos são obrigatórios apenas para os Municípios contemplados no Eixo Estrutura do Qualifar-SUS.

270 DIAS - CBAF e CESAF – DATA LIMITE: 18/03/2019

- Dados referentes ao registro das dispensações para os Municípios não contemplados no eixo estrutura do QualifarSUS.

REGRAS PARA UTILIZAÇÃO DOS RECURSOS QUALIFAR SUS

Como poderão ser utilizados os recursos financeiros destinados ao “Eixo Estrutura” do QUALIFAR-SUS?

Os recursos financeiros poderão ser utilizados para investimento e custeio:

I. Investimento: Recurso transferido, em parcela única, pelo MS ao Município, no ano de Habilitação. Poderá ser utilizado para aquisição de mobiliários e equipamentos necessários para estruturação das Centrais de Abastecimento Farmacêutico (CAF's) e Farmácia no âmbito da Atenção Básica.

II. Custeio: Recurso transferido pelo MS ao Município que estiver enviando os dados, em 4 ciclos anuais totalizando 24 (vinte e quatro) mil reais. Poderá ser utilizado para serviços e outras despesas de custeio relacionadas aos objetivos do Eixo, priorizando a garantia de conectividade, para utilização do Hórus e outros sistemas e, a contratação de

profissional farmacêutico para o desenvolvimento das ações de assistência farmacêutica.

Como será distribuído o recurso de investimento?

Será distribuído de acordo com os extratos populacionais, conforme abaixo:

I. Municípios com população até 25.000 habitantes: R\$11.200,00 (onze mil e duzentos reais) por município;

II. Municípios com faixa populacional de 25.001 a 50.000 habitantes: R\$22.400,00 (vinte e dois mil e quatrocentos reais) por município; e

III. Municípios com faixa populacional de 50.001 a 100.000 habitantes: R\$33.600,00 (trinta e três mil e seiscentos reais) por Município.

Como será distribuído o recurso de custeio?

O valor referente ao recurso de custeio será de R\$ 24.000,00 (vinte e quatro mil reais) por ano, dividido em 4 ciclos, independente da faixa populacional do município selecionado.

FLUXOGRAMA PASSO A PASSO PARA OS GESTORES

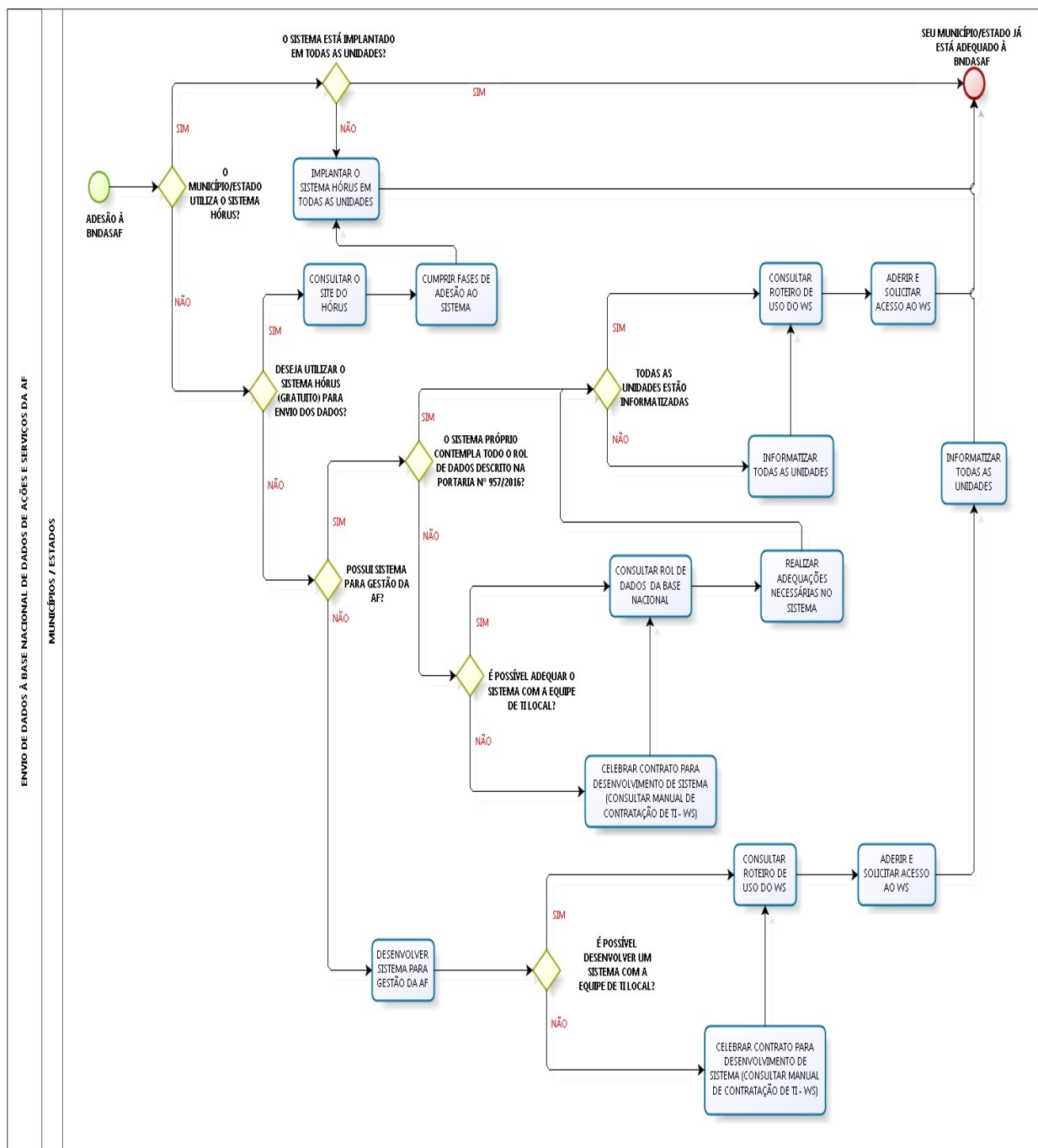

FONTE: <http://portalarquivos2.saude.gov.br/images/png/2017/novembro/13/fluxograma-bndasaf-v30.11.17.png>

PAINEL DE GESTÃO DE RISCO

Monitoramento do Abastecimento de Medicamentos de Compra Centralizada

DAF

Departamento de
Assistência Farmacêutica
e Insumos Estratégicos

Atualizado em: 16/08/2017 18:08:24



Insumo | Coordenação | Utilização | Modalidade | Problema | Fornecedor | Limite para Aquisição | Atualização

Coordenação*

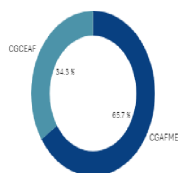

* O conjunto de dados contém valores negativos ou iguais a zero q...

Risco

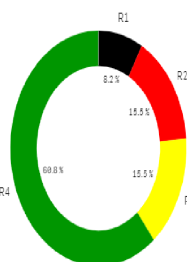

R1 0 dias ou menos **R2** 1 a 90 dias **R3** 91 a 180 dias **R4** 181 ou mais dias ou sem risco

Modalidade do Processo de Aquisição

Imersibilidade	Pregão	TED	Dispensa	Org. Inter.
78	78	31	38	23

Visualizar Tabela de Insumos com Plano de Ações

Risco	Insumo	Dias para o Desabastecimento	Cobertura de Estoque
R1	Cloridrato de Minociclina 100 mg comprimido	-411	01/07/2016
R1	Doxiciclina 100 mg comprimido	-388	01/08/2016
R1	Dactinomicina 0,5mg	-196	01/02/2017
R1	Daclatasvir 60mg	-167	01/05/2017
R1	Sofosbuvir 400mg	-76	01/06/2017
R1	Alfaepoetina, 2.000 UI injetável	-46	01/07/2017
R1	Alfaepoetina, 4.000 UI injetável	-46	01/07/2017
R1	Clozapina 100 mg	-46	01/07/2017
R1	Golimumabe 50 mg injetável	-46	01/07/2017
R1	Imunoglobulina Humana 5,0 g injetável (Prioridade 0)	-46	01/07/2017
R1	Tacrolimo 1 mg (cápsula)	-46	01/07/2017
R1	Micronutrientes (sachê)	-16	31/07/2017
R1	Certolizumabe pegol 200 mg/mL Injetável	-15	01/08/2017
R1	Imatinibe 400mg - Farmanguinhos	-15	01/08/2017

REMANEJAMENTO DE MEDICAMENTOS A VENCER

Acompanhamento de Estoque e Remanejamento de Medicamentos - CEAF Remanejamento por UF

Grupo Financiamento CEAF: Todos **GRUPO 1.A** GRUPO 2 GRUPO 1.B Vencimento: Entre 31 e 60 dias Entre 61 e 90 dias Entre 91 e 120 dias Entre 121 e 150 dias Entre 151 e 180 dias

Estados Candidatos a Remanejarem

UF	Produto	Qtd Estoque Atual (Sem Produtos Vencidos)	Vence entre 61 e 90 dias (Qtd)	Consumo Médio Trimestral (CMT)	Qtd. a Remanejar	Potencial de Economia (R\$)
AC	IMUNOGLOBULINA HUMANA 5 G INJ (FR) GRUPO 1.A	164	54	53	1	R\$1.837,51
AP	TENOFOVIR 300 MG COMP GRUPO 1.A	2.130	1.710	650	1.060	R\$3.752,22
CE	SIMEPREVIR 150 MG CAP GRUPO 1.A	1.036	168	28	140	R\$13.970,97
CE	TENOFOVIR 300 MG COMP GRUPO 1.A	13.762	5.602	4.830	772	R\$2.722,41

UF: Todos

Produto: Pesquisar

Estados Candidatos a Receberem

UF	Produto	Qtd Estoque Atual (Sem Produtos Vencidos)	Vence entre 61 e 90 dias (Qtd)	Consumo Médio Trimestral (CMT)	Saldo Atual	Qtd. Passível de Recebimento
AC	TENOFOVIR 300 MG COMP GRUPO 1.A	10.630	7.050	13.500	324	6.450
AL	TENOFOVIR 300 MG COMP GRUPO 1.A	2.010	1.590	4.050	-2.040	2.460
BA	TENOFOVIR 300 MG COMP GRUPO 1.A	1.000	1.110	1.010	850	500

Estoque Atual - AMAPÁ

Fabricante	Lote	Data Validade	Qtd Estoque Atual (Sem Produtos Vencidos)
FUNED / FUNDACAO EZEQUIEL DIAS	15100096	31/10/2017	1.710
FUNED / FUNDACAO EZEQUIEL DIAS	15090080	30/9/2017	420
Total			2.130

REFERÊNCIAS:

Site do Ministério da Saúde <http://portalms.saude.gov.br/>