



ENCONTRO ESTADUAL PARA FORTALECIMENTO DA ATENÇÃO BÁSICA



O Papel da Atenção Básica do Pré Natal ao Parto

Elânia Moraes



LEGISLAÇÃO



CONSTITUIÇÃO DA REPÚBLICA FEDERATIVA DO BRASIL

Art. 5º Todos são iguais perante a lei, sem distinção de qualquer natureza, garantindo-se aos brasileiros e aos estrangeiros residentes no País a inviolabilidade do direito à vida, à liberdade, à igualdade, à segurança e à propriedade, nos termos seguintes:

XIII - **é livre o exercício de qualquer trabalho, ofício ou profissão**, atendidas as qualificações profissionais que a lei estabelecer.



LEI N 7.498/86, DE 25 DE JUNHO DE 1986.



Dispõe sobre a regulamentação do exercício da Enfermagem

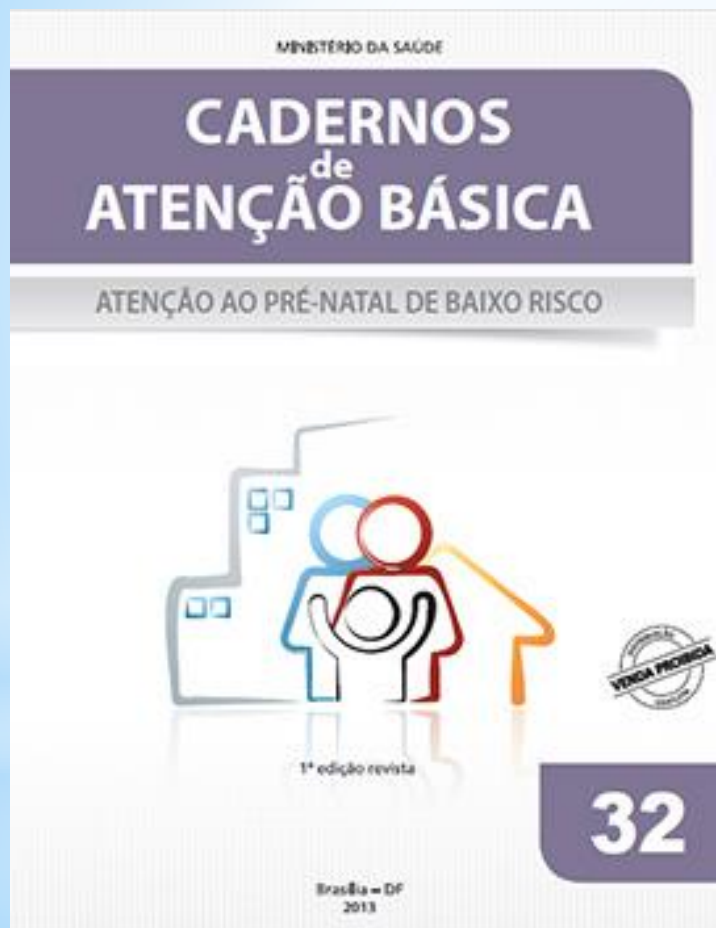

Educação
Permanente

Trabalho em
Rede

Clinica
Ampliada

???

Apoio
Institucional

Apoio
Matricial

Interconsulta



ALTERAÇÕES NO ORGANISMO MATERNO

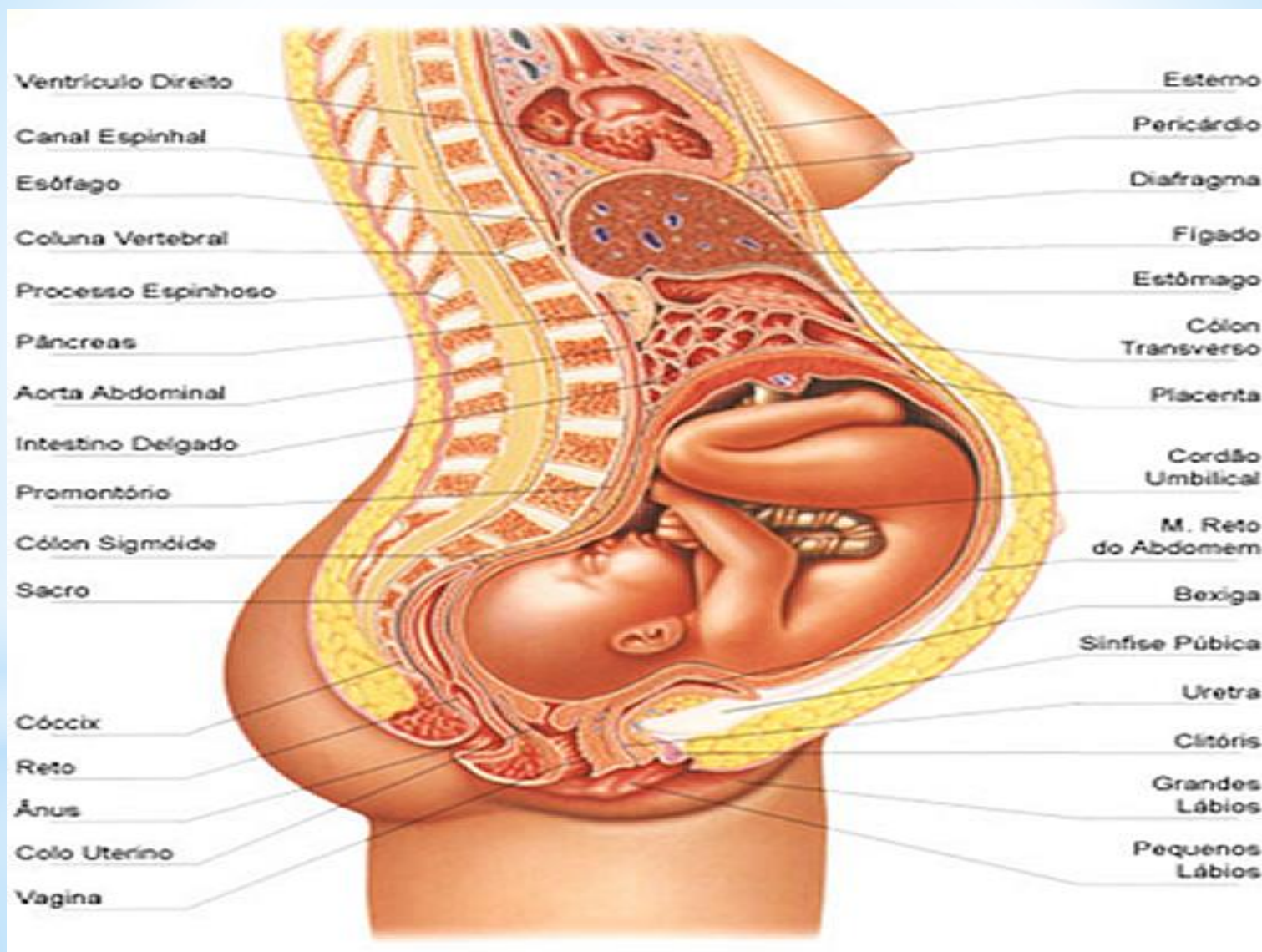

Impactos da captação precoce e acompanhamento periódicos no sucesso da Atenção ao Pré Natal e Nascimento

HIV

TOXOPLAMOSE

MAL FORMAÇÕES

DHEG

IST



COOMBS
REAGENTE

SÍFILIS

HEPATITES

COOMBS
REAGENTE

ITU

Diagnostico precoce de Doenças e
intercorrências /
Tratamento e providências precoces
Identificação de sinais de perigo
Mais tempo para ouvir a gestante
identificando ansiedade, medos...

MINISTÉRIO DA SAÚDE



Nº CONSULTAS

Pré Natal do Parceiro

Pré Natal odontológico

Tratamento de Sífilis

Caderneta da Gestante

Brasília – DF – 2014



O Alto Risco e a saúde na Saúde da Família





REDE DE ATENCAO MATERNO INFANTIL

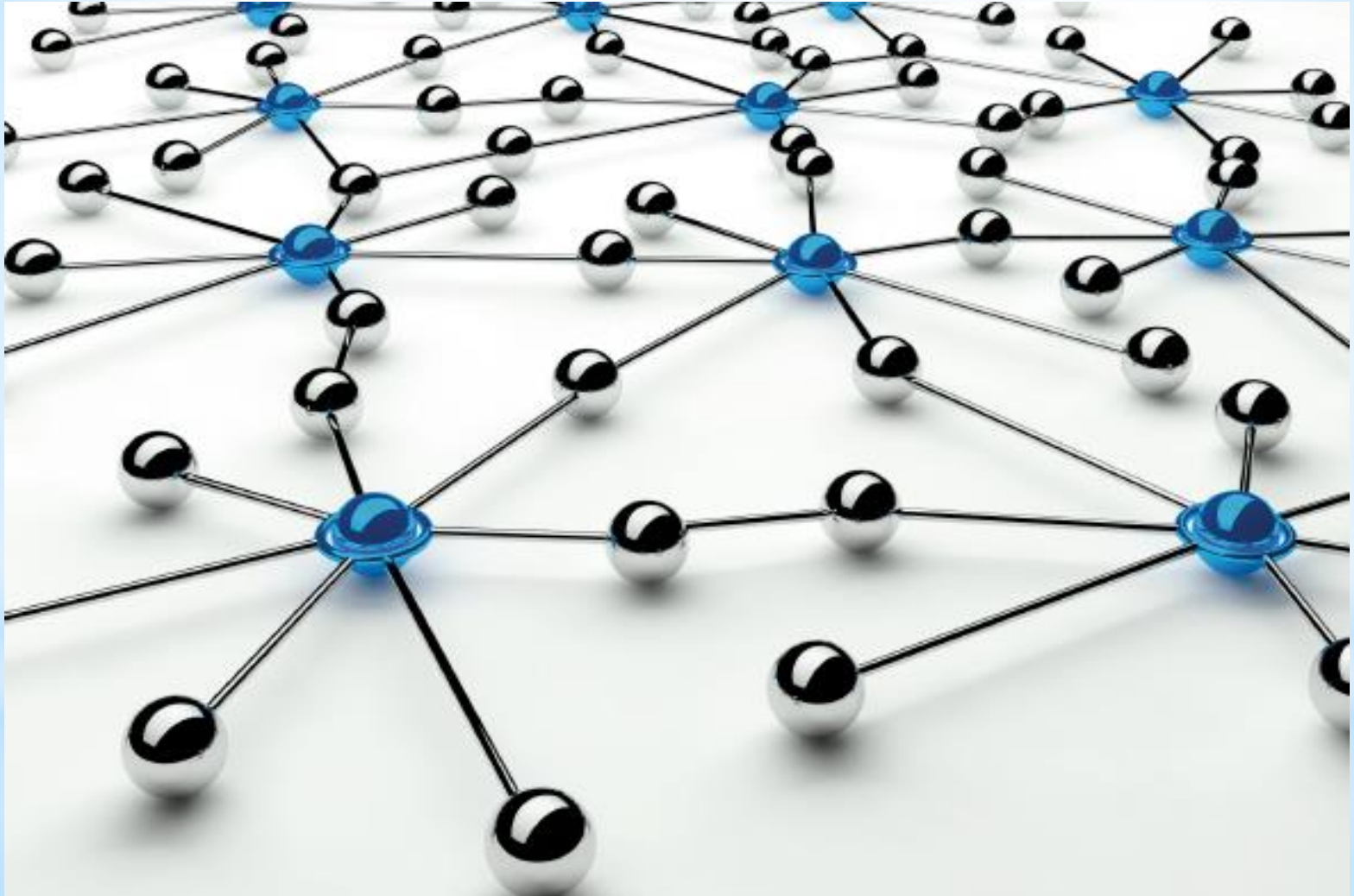

VINCULAÇÃO PARA O PARTO









SOCORROOOO!

ATENÇÃO PUERPERAL

VISITA NA PRIMEIRA SEMANA DE VIDA E SUA
IMPORTANCIA



REDE VIDA ITABERABA



**IBIQUERA
BOA VISTA DO TUPIM
RUY BARBOSA**

03/04 e 05 de Abril

CARAVANA DA QUALIFICAÇÃO

**Chega a mais municípios da Região:
Processo de Trabalho das Equipes de Saúde da
Família/NASF e Fortalecimento da Atenção Materno Infantil**





#Informecidadão

comunica
ROBÓ
gestão em movimento



**EVENTO NO CENTRO DAS COMUNIDADES DA CARAVANA DA QUALIFICAÇÃO
REALIZADO PELO NÚCLEO REGIONAL DE SAÚDE FOI UM SUCESSO!**



**GOVERNO COM O POVO EM TEMPO NOVO,
CUIDANDO BEM DA NOSSA GENTE!**



**PREFEITURA DE
RUY BARBOSA**
Com o Povo em Tempo Novo



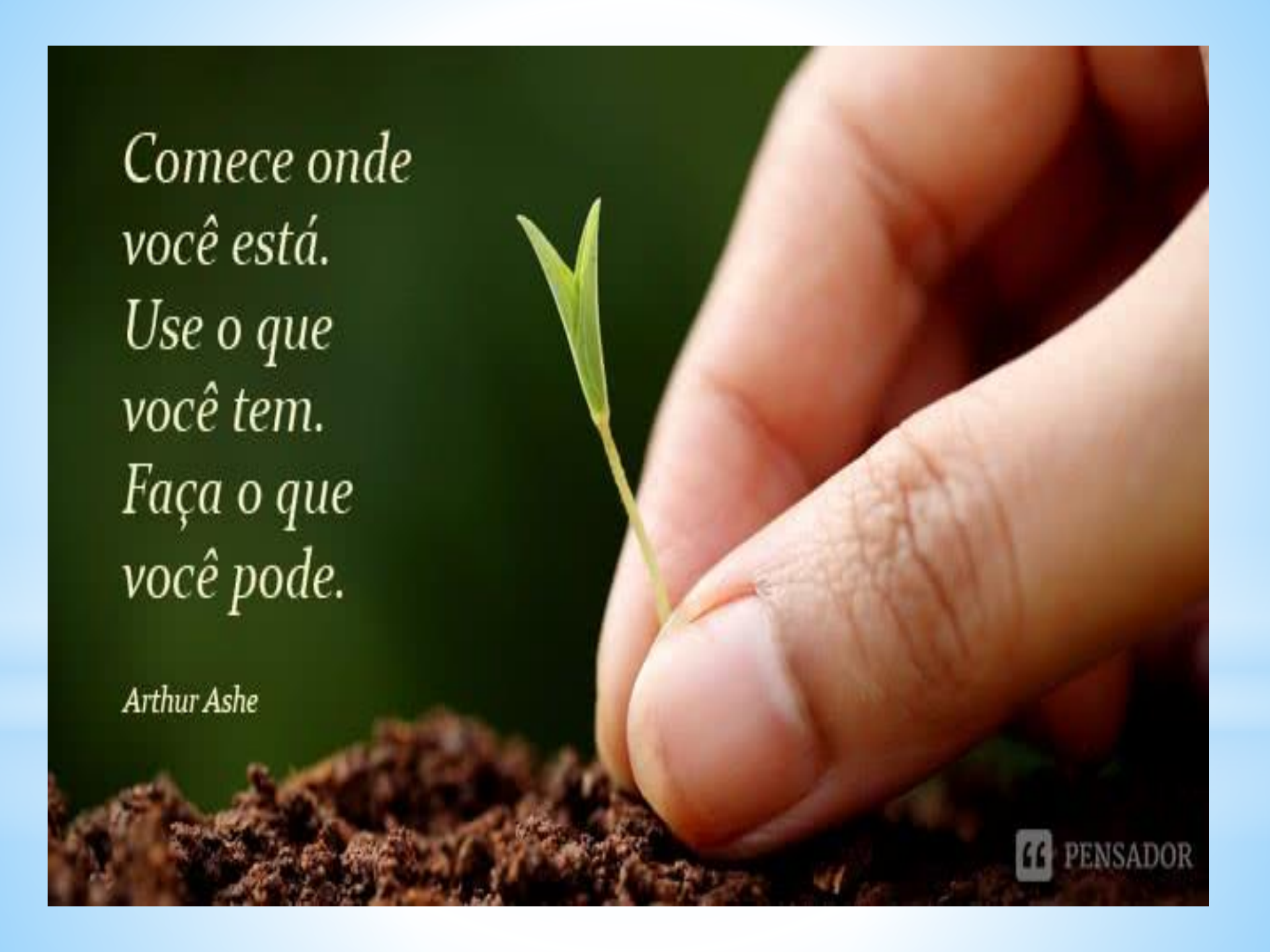

*Comece onde
você está.
Use o que
você tem.
Faça o que
você pode.*

Arthur Ashe



VGNOTICIAS.COM.BR

VG Notícias | 'Tentaram me fazer desistir': a luta pelo protagonismo no parto



OBRIGADA !