

Ferramentas de Monitoramento e Avaliação da Atenção Básica no Estado da Bahia

SECRETARIA DA
SAÚDE

BAHIA
GOVERNO DO ESTADO



Coordenação de Avaliação e Monitoramento

Atribuições

- Monitorar e avaliar indicadores com interface com a AB;
- Construir ferramentas/instrumentos para disponibilizar as informações monitoradas;
- Matriciar as eAI e os municípios sobre indicadores vinculados a AB;
- Fomentar a cultura da A&M na DAB;
- Construir indicadores de produtividade do e-SUS AB para eSF;
- Matriciar no levantamento e análise dos dados de sistemas de informação em saúde que tenham interface com a AB.

Monitorar e Avaliar

Pra quê?

O quê?

Quando?

Como?



Para quê monitorar e avaliar?

- Identificar fragilidades e dificuldades
- Identificar o impacto das ações da Atenção Básica (AB) na qualidade de vida
- Retroalimentar o planejamento
- Tomar decisões oportunas
- Melhorar a qualidade da AB

O que monitorar e avaliar?

Planejamento

Ações

Resultados

Indicadores

Saúde

Produção

Sócio-demográfico

Processo

Quando?

Sistematicamente

Como monitorar e avaliar?

Por meio de instrumentos específicos de monitoramento e avaliação (CAMAB, PMAQ, AMAQ, Programação de Ações e outros).

Fontes para Monitoramento de Indicadores da AB

- Sistemas de Informação em Saúde (SIM, SINASC, SIA e SIH SUS, SINAN, SI-PNI)
- DATASUS
- RIPSA
- E-Sus/AB
- DAB/MS
- Portarias Ministeriais
- DIVEP/Ba
- COGEP/DAB

INFORMAÇÃO PARA AÇÃO

Para que serve a informação??



Como é gerada a informação em saúde??



Ferramentas de Monitoramento na DAB

SECRETARIA DA
SAÚDE

BAHIA
GOVERNO DO ESTADO



FERRAMENTAS

- Caderno de Avaliação e Monitoramento da Atenção Básica (CAMAB);
<http://www.saude.ba.gov.br/atencao-a-saude/dab/camab/>
- GeoPortal: mapa com indicadores e cadastro remoto;
http://geolivres.saude.ba.gov.br/geo_bahia/
- Planilha de Projetos Estratégicos;
- Nota Técnica (Simples e ampliada)
- Instrumento de Priorização de Municípios (IPM)

• Apoio Matricial

Caderno de Avaliação Monitoramento da Atenção Básica - CAMAB

É uma ferramenta informatizada de fácil acesso e manuseio que pretende contribuir para o desenvolvimento de um processo estruturado de monitoramento e avaliação na Atenção Básica no nível estadual estendendo-se para os níveis regional e municipal.

Objetivos:

Ofertar informações consolidadas sobre os indicadores de saúde que fazem interface com a Atenção Básica;

Propor estratégias estaduais e municipais para o fortalecimento do indicador e melhoria dos resultados alcançados.

Composição do CAMAB

- Apresentação;
- Atributo/Ações;
- Descrição do Indicador (calculado);
- Limitações/Observações sobre o indicador;
- Série histórica e análise segundo Bahia, Região Nordeste e Brasil*;
- Série histórica e análise do indicador Macrorregiões de Saúde;
- Série histórica do indicador por Macrorregiões e Microrregiões;
- Série histórica e do indicador por Estado, Macrorregiões, Microrregiões e Municípios;

Caderno de Avaliação e Monitoramento da AB - CAMAB

Proporção de internações por condições sensíveis à atenção primária à saúde.

Tabela 01 - Proporção de internações por condições sensíveis à atenção primária à saúde, por macrorregião de saúde. Bahia. 2008-2017*.

	2008	2009	2010	2011	2012	2013	2014	2015	2016	2017	Variação % 2008-2016
Bahia	48,77	47,83	46,94	44,56	42,72	42,02	40,36	37,75	34,62	34,79	-29,02
Centro-Leste	55,30	53,17	51,49	48,69	45,50	45,36	43,33	38,76	37,84	40,19	-31,58
Centro-Norte	59,69	57,04	57,37	57,17	56,64	56,10	50,56	46,69	42,76	38,46	-28,35
Extremo Sul	40,35	37,77	39,79	38,90	37,90	35,90	37,94	34,89	30,40	31,27	-24,66
Leste	27,75	31,17	30,22	30,16	29,38	29,38	28,85	27,86	27,65	28,78	-0,37
Nordeste	53,90	53,25	49,59	46,64	44,10	43,58	38,59	38,39	33,00	38,34	-38,77
Norte	52,04	52,34	48,97	41,75	38,41	40,00	34,46	30,67	27,61	26,91	-46,95
Oeste	55,92	50,43	55,85	52,16	51,20	48,21	48,49	45,77	41,13	38,90	-26,44
Sudoeste	52,18	50,51	49,61	47,44	46,87	46,12	45,50	42,85	38,37	38,48	-26,47
Sul	54,81	49,84	50,04	47,88	46,51	45,77	45,17	42,45	37,02	36,48	-32,47

Fonte: Sesab/Suvisa/Divep - SIH/SUS

*Dados preliminares, processados em 28.08.17

Gráfico 01 - Proporção de internações por condições sensíveis à atenção primária à saúde. Bahia. 2008 - 2017*.

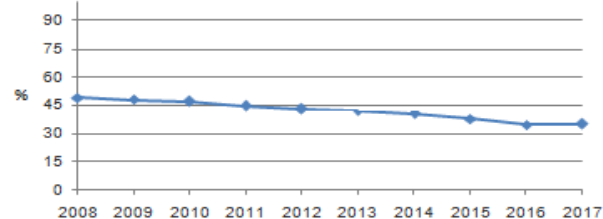

Fonte: Sesab/Suvisa/Divep - SIH/SUS

*Dados preliminares, processados em 28.08.17

Gráfico 02 - Proporção de internações por condições sensíveis à atenção primária à saúde, por macrorregião de saúde. Bahia. 2008-2017*.

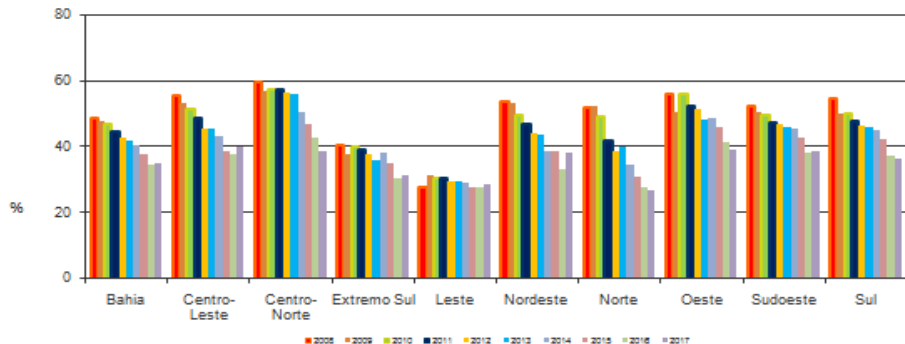

Fonte: Sesab/Suvisa/Divep - SIH/SUS

Gráfico 03 - Variação (%) da proporção de internações por condições sensíveis à atenção primária à saúde, por macrorregião de saúde. Bahia. 2008-2016.

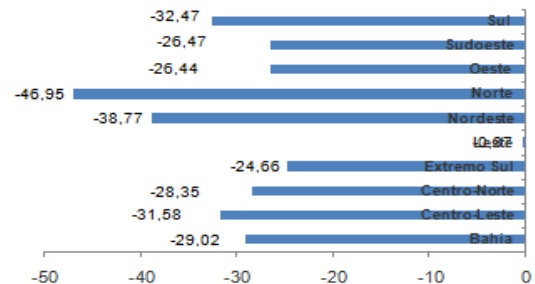

Fonte: Sesab/Suvisa/Divep - SIH/SUS

CAMAB

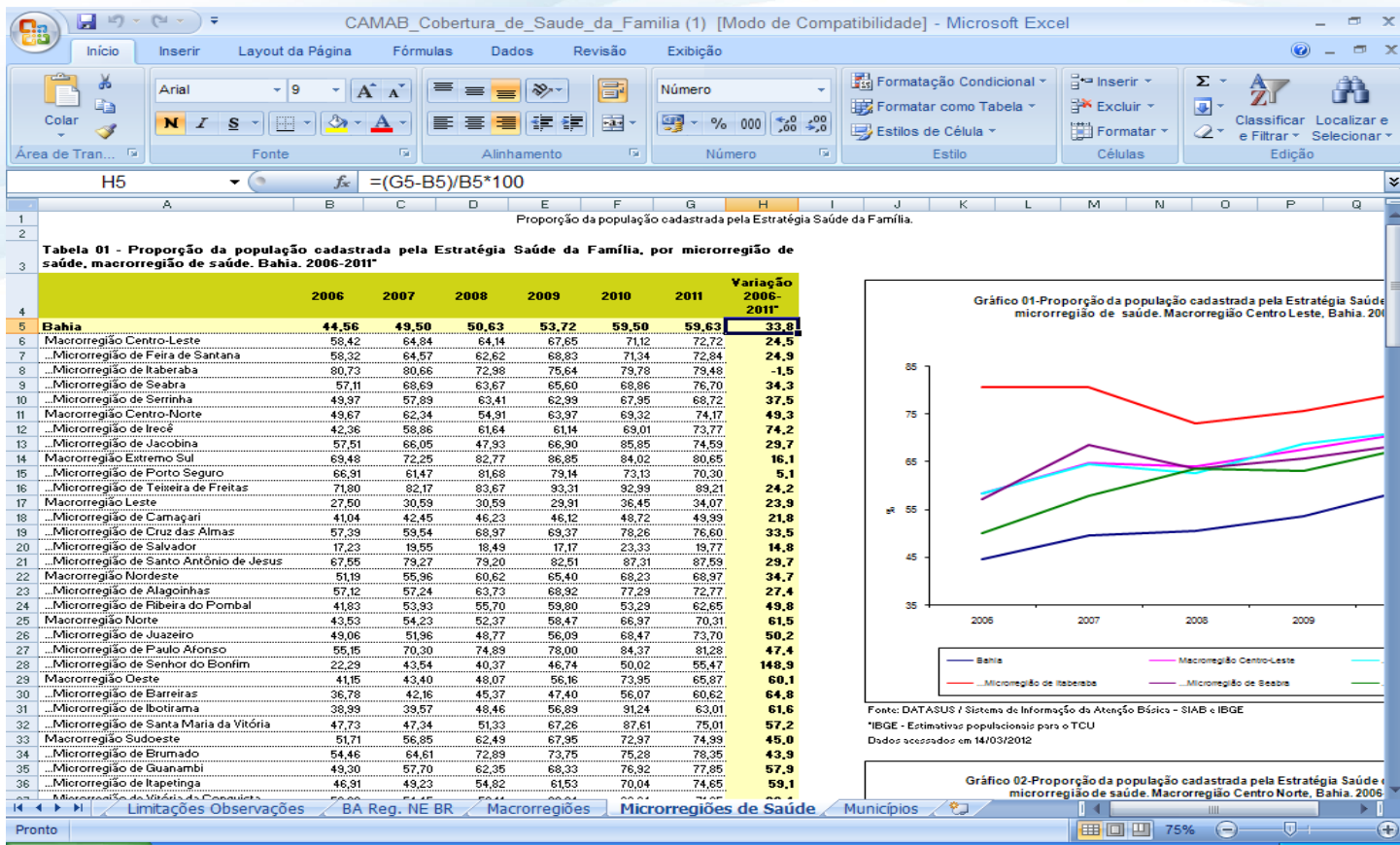

CAMAB

Atenção à saúde ▾	Educação ▾	Vigilância em saúde	Eventos	Notícias	Men
<h2 data-bbox="187 353 1772 392">Caderno de Avaliação e Monitoramento da Atenção Básica (CAMAB)</h2> <p data-bbox="187 406 1921 539">O Caderno de Avaliação e Monitoramento da Atenção Básica (CAMAB) constitui-se em uma ferramenta elaborada pela Coordenação de Avaliação e Apoio Matricial (COAM) da Diretoria da Atenção Básica (DAB) para contribuir com a institucionalização dos processos de monitoramento e avaliação na Atenção Básica em saúde. O CAMAB tem como principais objetivos ofertar informações consolidadas sobre os indicadores de saúde que fazem interface com a Atenção Básica e propor estratégias estaduais para o fortalecimento do indicador e melhoria dos resultados alcançados.</p> <p data-bbox="187 558 1725 582">As informações foram dispostas em abas que funcionam como páginas do caderno. Cada página oferece um título/conteúdo:</p> <ul data-bbox="187 602 1921 816" style="list-style-type: none">• Apresentação, que traz o conteúdo geral do caderno;• Atributo/Ações, que estabelece o atributo do indicador e as principais ações estratégicas do estado para seu fortalecimento e melhoria dos resultados;• Indicador, que contém sua descrição detalhada com método de cálculo, tendência e parâmetro;• Limitações/Observações sobre o indicador;• Série histórica e análise do indicador segundo Bahia, Região Nordeste e Brasil, que situa o estado na sua região e no país;• Série histórica e análise do indicador segundo Regiões de Saúde;• Série histórica e análise do indicador segundo Microrregiões de Saúde e Série histórica e análise do indicador segundo Municípios. <p data-bbox="187 835 1342 859">Clique abaixo para visualizar os arquivos (ATUALIZADOS COM INFORMAÇÕES MENSAIS)</p> <p data-bbox="187 878 1321 903">Cobertura Populacional Estimada das Equipes de Saúde Bucal da Estratégia Saúde da Família</p> <p data-bbox="187 907 1129 931">Cobertura populacional Estimada das Equipes de Saúde da Família (DAB/MS)</p> <p data-bbox="187 936 810 960">Histórico de Implantação NASF no estado da Bahia</p>					

GeoPortal

O GeoPortal de Informações em Saúde é uma sala de situação virtual que possibilita o acompanhamento de indicadores de saúde do estado e dos municípios.

É uma ferramenta com elevado potencial de qualificar a integração e o uso da informação em Saúde nos processos de Monitoramento e Avaliação e fortalecimento do controle social.

O Geoportal é composto por dois ambientes: Mapa com Indicadores e Cadastro Remoto.

PROPORÇÃO DE NASCIDOS VIVOS DE MÃES DE 10 a 14 ANOS

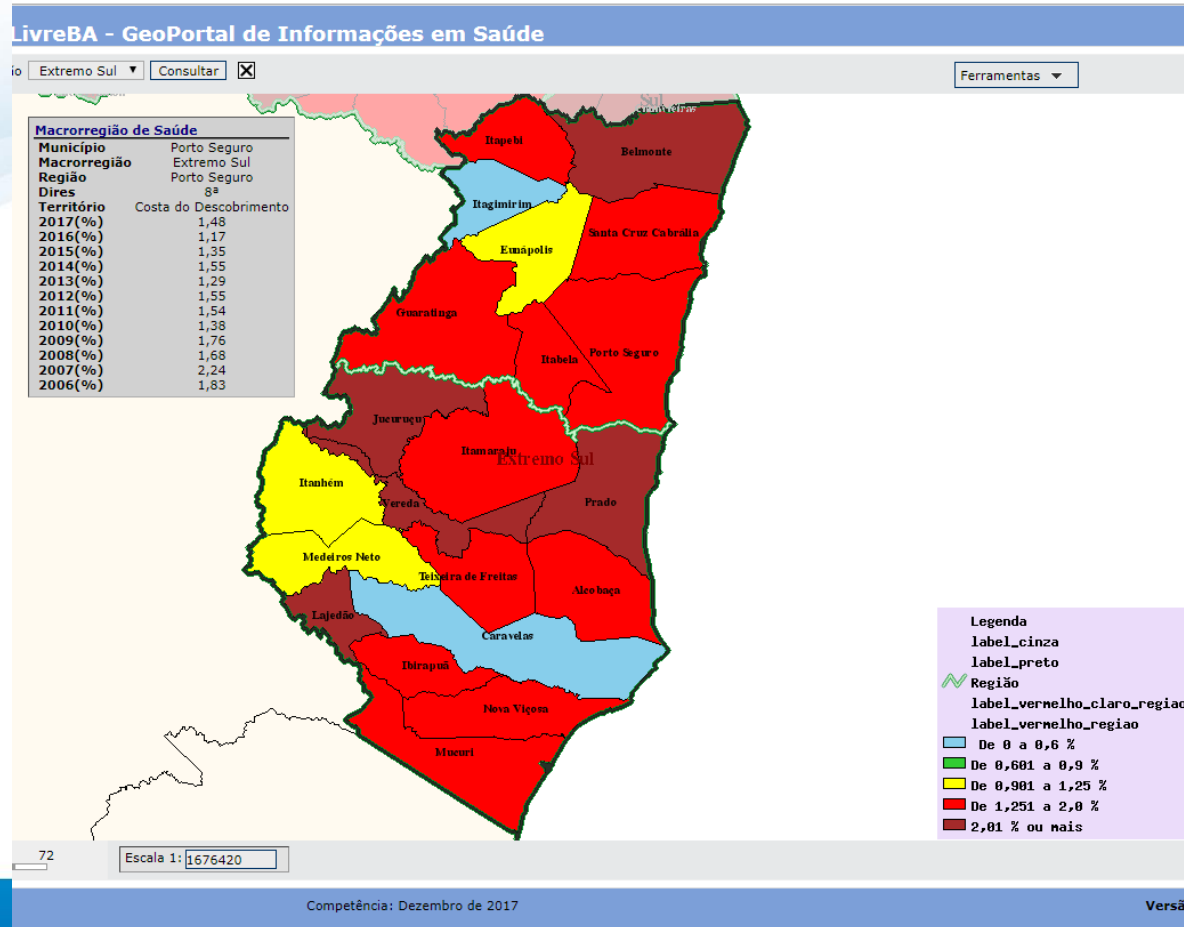

Cadastro Remoto

Ferramenta que localiza geograficamente os estabelecimentos de saúde existentes no município, fornecendo informações sobre a rede de assistência do Sistema Único de Saúde (SUS), cadastradas no CNES (Cadastro Nacional dos Estabelecimentos de Saúde), para ser visualizada no mapa do estado.

<http://geolivresaude.ba.gov.br/cadastromot>
o/logins



Cadastro **Remoto**

SECRETARIA DA
SAÚDE

BAHIA
GOVERNO DO ESTADO



Cadastro Remoto

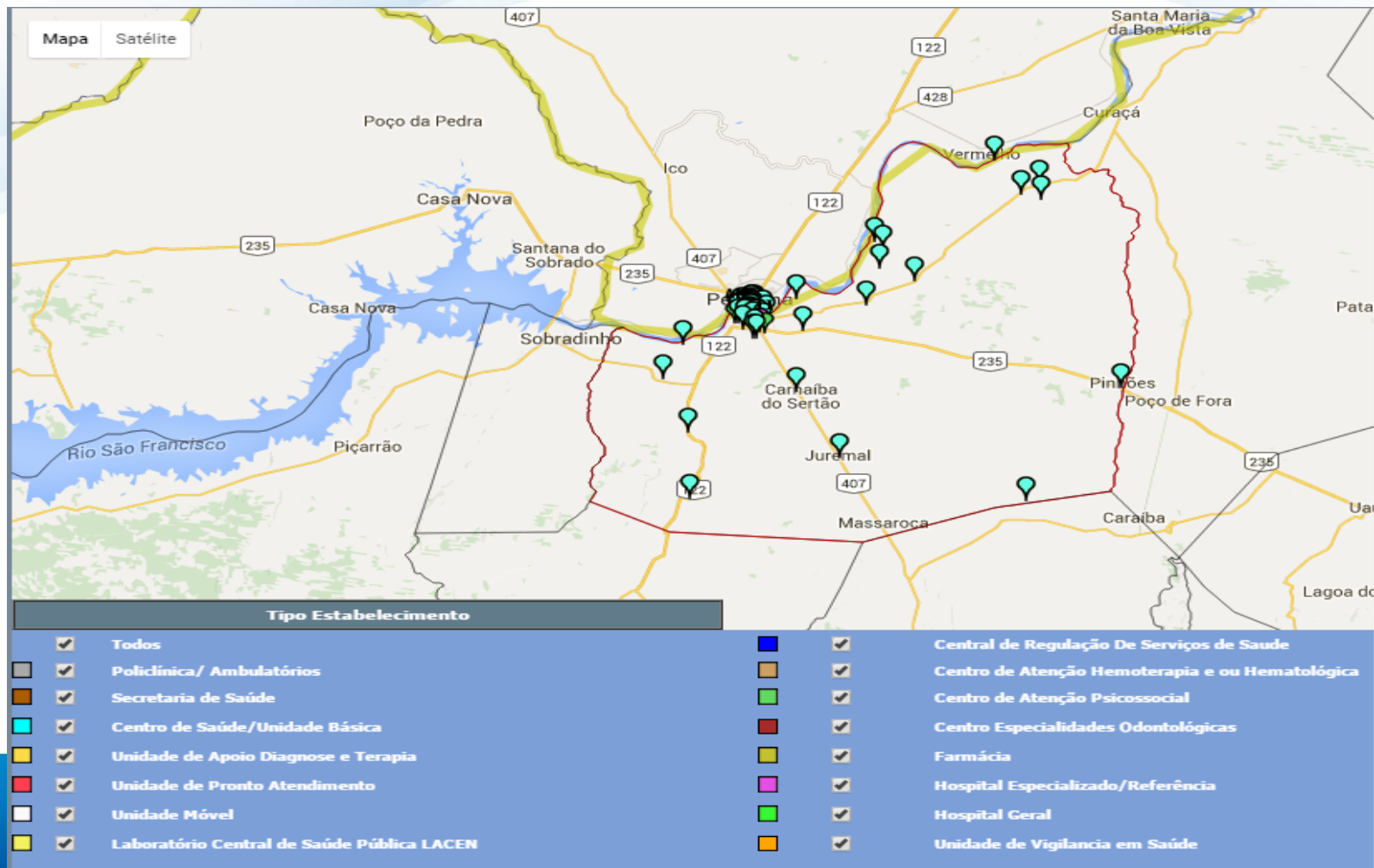

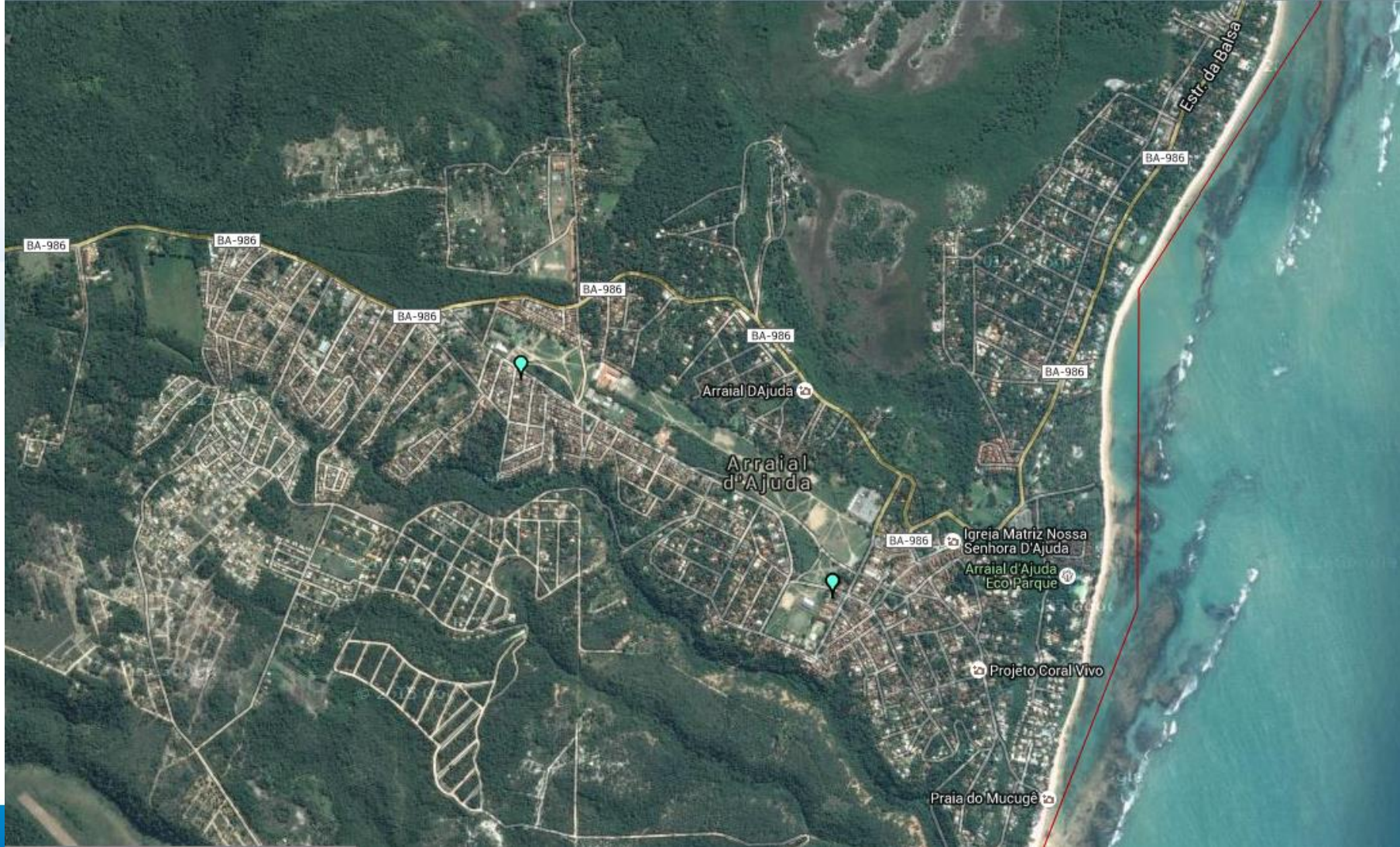

ENDEREÇO GEOPORTAL:

http://geolivres.saude.ba.gov.br/geo_bahia/

The screenshot shows the website's header with logos for Bahia, SAIS, and DAB SUS. The main title is "GeoPortal de Informações em Saúde" with a date "Salvador Bahia, quarta-feira, 23 de maio de 2018". A navigation bar contains a link "Clique no mapa abaixo para ver os indicadores" and a map titled "Mapas Georeferenciados com Informações em Saúde" showing a color-coded map of Bahia. Below it is another link "Clique no mapa abaixo para acessar o cadastro remoto" and a smaller map of Bahia. The central content area features the title "GeoPortal de Informações em Saúde" and two paragraphs of text describing the portal's purpose and benefits. On the right side, there is a vertical sidebar with logos for Bahia, DAB, Apoio Virtual, PDR-2007, and PIS, along with the text "Fale Conosco". The footer includes the text "SAÚDE GOVERNO DO ESTADO".

> Destaques do Governo OK

Bahia **SAIS** **DAB SUS**
SECRETARIA DA SAÚDE Diretoria de Atenção Básica

GeoPortal de Informações em Saúde

Salvador Bahia, quarta-feira, 23 de maio de 2018

[Clique no mapa abaixo para ver os indicadores](#)

Mapas Georeferenciados com Informações em Saúde

[Clique no mapa abaixo para acessar o cadastro remoto](#)

GeoPortal de Informações em Saúde

O GeoPortal de Informações em Saúde é uma sala de situação virtual com base em software livre que possibilita à sociedade o acompanhamento de indicadores de saúde do estado e dos municípios.

De fácil acesso, é uma ferramenta com elevado potencial de qualificar a integração e o uso da informação em Saúde, os processos de implantação de Linhas de Cuidado, Monitoramento e Avaliação e fortalecimento do controle social.

O fato do GeoPortal utilizar software livre fortalece a política da inclusão digital do acesso a informação e possibilita integração e troca do sistema para outros estados, regiões e municípios.

Esta iniciativa reafirma o compromisso da Secretaria da Saúde do Estado da Bahia - SESAB com a população baiana na construção de uma nova Bahia, construindo um SUS de Todos Nós, com qualidade, democrático e participativo.

Bahia **DAB** **Apoio Virtual** **PDR-2007** **PIS**

Fale Conosco

SAÚDE GOVERNO DO ESTADO

Planilha de Projetos Estratégicos

Planilha de projetos estratégicos com PROVAB e TELESSAÚDE 02 de janeiro de 2013.xls - BrOffice Calc

Arquivo Editar Exibir Inserir Formatar Ferramentas Dados Janela Ajuda

Calibri 11

O434

	A	B	C	D	E	F	G	H	I	J	K	L	M	N	
1															
2	IDENTIFICAÇÃO				PMAQ				ACADEMIA DA SAÚDE (contemplados dez/2011 e Set./2012)			PSE	UOM		
3															
4	cód. IBGE	Macrorregião	Microregião	Município	ESF	ESF com ESB	EAB	EAB com SB	N° Pólos	Recurso recebido para construção	Origem do recurso	Qtd ESF	No UOM	Pontos Telessaúde a serem implantados pelo município (proj intermunicipais DAB MS/Pt 2.815)	Recurso fundo-a dezo/11) p Pontos Te intermu MS/
5															
6	290010	Centro-Leste	Seabra	Abaíra	0	4	0	0	0	0,00	não se aplica	4	0	0	
7	290020	Norte	Paulo Afonso	Abaré	0	4	0	0	1	180.000,00	Programa MS	0	0	8	18,00
8	290030	Nordeste	Alagoinhas	Acajutiba	3	2	0	0	0	0,00	não se aplica	5	0	0	
9	290035	Nordeste	Ribeira do Pombal	Adustina	0	1	0	0	0	0,00	não se aplica	0	0	0	
10	290040	Centro-Leste	Serrinha	Água Fria	0	4	0	0	0	0,00	não se aplica	6	0	7	15,00
11	290060	Sul	Jequié	Alqura	0	1	0	0	0	0,00	não se aplica	1	0	2	4,50
12	290070	Nordeste	Alagoinhas	Alagoinhas	0	11	0	0	2	360.000,00	Programa MS	0	0	0	
13	290080	Extremo Sul	Teixeira de Freitas	Alcobaça	1	8	0	0	0	0,00	não se aplica	9	0	0	
14	290090	Sul	Itabuna	Almadina	0	1	0	0	0	0,00	não se aplica	2	0	2	4,50
15	290100	Leste	Santo Antonio de Jesus	Amargosa	0	9	0	0	1	100.000,00	Programa MS	0	0	9	20,00
16	290110	Centro-Leste	Feira de Santana	Amélia Rodrigues	0	6	0	0	1	180.000,00	Programa MS	0	0	6	13,00
17	290115	Centro-norte	Irecê	América Dourada	3	0	0	0	0	0,00	não se aplica	0	0	6	13,00
18	290120	Sudoeste	Vitória da Conquista	Anagé	0	0	0	0	0	0,00	não se aplica	7	0	7	15,00
19	290130	Centro-Leste	Itaberaba	Andaraí	0	3	0	0	1	180.000,00	Programa MS	5	1	0	
20	290135	Norte	Senhor do Bonfim	Andorinha	1	1	0	0	0	0,00	não se aplica	1	0	2	4,50
21	290140	Oeste	Barreiras	Angical	0	1	0	0	0	0,00	não se aplica	0	0	0	
22	290150	Centro-Leste	Feira de Santana	Anguera	1	1	0	0	0	0,00	não se aplica	2	0	2	4,50
23	290160	Nordeste	Ribeira do Pombal	Antas	0	0	0	0	0	0,00	não se aplica	4	1	4	9,00
24	290170	Centro-Leste	Feira de Santana	Antônio Cardoso	0	3	0	0	0	0,00	não se aplica	4	0	4	9,00
25	290180	Norte	Senhor do Bonfim	Antônio Gonçalves	1	1	0	0	0	0,00	não se aplica	0	0	2	4,50
26	290190	Nordeste	Alagoinhas	Aporá	2	2	0	0	1	180.000,00	Programa MS	0	0	7	15,00
27	290195	Sul	Jequié	Apuarema	0	2	0	0	0	0,00	não se aplica	0	0	2	4,50
28	290205	Nordeste	Alagoinhas	Araças	0	2	0	0	0	0,00	não se aplica	2	0	0	

Planilha 1 / 4 PageStyle_Geral PADRÃO Soma=0 83%

GOVERNO DO ESTADO

14:51 02/01/2013

Planilha de Atualização

Planilha de atualização novembro_2012.xls - BrOffice Calc

Arquivo Editar Exibir Inserir Formatar Ferramentas Dados Janela Ajuda

Arial 12

AF224 f0 Σ = 6

43	F	G	Agentes Comunitários de Saúde					Equipe de Saúde da Família					Modalidade			
	Município	População	Teto	Credenciam dos pelo MS	Cadastra dos no CNES	Implantados/ Financiados	Estimativa da População coberta	Proporção de cobertura populacional estimada	Teto	Credenciam as pelo MS	Cadastradas no CNES	Implantado s/ Financiados	Estimativa da População coberta	Proporção de cobertura populacional estimada	Credenciadas pelo MS	Cadastradas no CNES
44																
45																
46	Abaíra	8.687	22	24	25	20	8.687	100,00	4	4	4	3	8.687	100,00	3	3
47	Abaré	17.380	43	46	46	46	17.380	100,00	7	7	8	7	17.380	100,00	7	8
48	Acajutiba	14.692	37	38	33	33	14.692	100,00	6	6	6	6	14.692	100,00	2	2
49	Adustina	15.810	40	39	38	30	15.810	100,00	7	6	1	0	0	0,00	1	1
50	Água Fria	15.809	40	40	36	36	15.809	100,00	7	7	6	6	15.809	100,00	5	5
51	Alaquara	4.569	11	17	14	6	3.450	75,51	2	3	2	1	3.450	75,51	2	2
52	Alagoinhas	142.870	357	328	226	226	129.950	90,96	60	55	23	23	79.350	55,54	15	15
53	Alcoobaça	21.300	53	58	61	58	21.300	100,00	9	9	9	9	21.300	100,00	9	8
54	Almadina	6.242	16	15	17	15	6.242	100,00	3	2	2	2	6.242	100,00	2	2
55	Amargosa	34.602	87	83	84	83	34.602	100,00	14	13	9	9	31.050	89,73	9	9
56	Amélia Rodrigues	25.134	63	61	58	58	25.134	100,00	10	10	7	7	24.150	96,08	6	7
57	América Dourada	15.962	40	40	24	24	13.800	86,46	7	6	6	6	15.962	100,00	2	0
58	Anagé	25.049	63	72	61	53	25.049	100,00	10	9	7	6	20.700	82,64	3	3
59	Andaraí	13.951	35	40	38	38	13.951	100,00	6	5	4	4	13.800	98,92	5	4
60	Andorinha	14.310	36	39	38	38	14.310	100,00	6	6	2	2	6.900	48,22	3	0
61	Angical	14.032	35	36	35	35	14.032	100,00	6	3	2	2	6.900	49,17	2	2
62	Anguera	10.336	26	23	21	21	10.336	100,00	4	3	3	3	10.336	100,00	2	2
63	Antas	17.303	43	33	36	33	17.303	100,00	7	5	5	5	17.250	99,69	5	2
64	Antônio Cardoso	11.549	29	30	27	27	11.549	100,00	5	5	4	4	11.549	100,00	4	4
65	Antônio Gonçalves	11.124	28	24	23	23	11.124	100,00	5	5	2	2	6.900	62,03	2	1
66	Aporá	17.805	45	46	46	46	17.805	100,00	7	7	7	7	17.805	100,00	3	2
67	Apurema	7.428	19	18	18	18	7.428	100,00	3	3	3	3	7.428	100,00	2	2
68	Araçás	11.602	29	29	30	29	11.602	100,00	5	5	3	3	10.350	89,21	3	3
69	Aracatu	13.641	34	40	40	40	13.641	100,00	6	5	5	5	13.641	100,00	5	5
70	Araci	61.994	130	135	119	119	61.994	100,00	22	22	12	12	41.400	79,62	7	3
71	Aramari	10.111	25	26	25	25	10.111	100,00	4	4	4	4	10.111	100,00	2	2
72	Arataca	10.349	26	27	21	21	10.349	100,00	4	4	4	4	10.349	100,00	4	2
73	Aratuípe	8.616	22	22	22	22	8.616	100,00	4	4	4	4	8.616	100,00	2	2
74	Aurelino Leal	13.323	33	44	15	15	8.626	64,74	6	5	1	1	3.450	25,90	3	0
75	Baianópolis	13.919	35	35	35	35	13.919	100,00	6	5	4	4	13.800	99,15	4	4
76	Baixa Grande	20.046	50	54	47	47	20.046	100,00	8	8	6	6	20.046	100,00	5	5
77	Banzaé	11.827	30	28	26	26	11.827	100,00	5	5	6	5	11.827	100,00	5	6
78	Barra	49.736	124	124	116	116	49.736	100,00	21	10	6	6	20.700	41,62	3	3
79	Barra da Estiva	20.974	52	74	69	69	20.974	100,00	9	12	5	5	17.250	82,24	6	4
80	Barra do Choça	35.084	88	107	102	102	35.084	100,00	15	17	12	12	35.084	100,00	6	7
81	Barra do Mendes	13.950	35	39	21	21	12.075	86,56	6	6	5	5	13.950	100,00	3	1
82	Barra do Rocha	6.174	16	20	20	20	6.174	100,00	3	3	2	2	6.174	100,00	2	2

Nota Técnica Municipal

Subsidia as ações da Governadoria tanto nas ações in loco, quanto no planejamento das atividades do Governo.

Na nota técnica são descritos a localização geográfica, população, cobertura de saúde e resumo dos diversos programas pactuados pelo município ("Mais Médicos", Requalifica UBS, Academia da Saúde, entre outros).

		GOVERNO DO ESTADO DA BAHIA Secretaria da Saúde do Estado da Bahia - SESAB Superintendência de Atenção Integral à Saúde - SAIS Diretoria da Atenção Básica - DAB		
SECRETARIA PROPONENTE: SESAB – Secretaria Estadual de Saúde do Estado da Bahia		TÍTULO: Ações do Estado voltadas para Atenção Básica.		
RESPONSÁVEL PELA ELABORAÇÃO DA NOTA: Júlia Costa		DATA: 22/05/2018		
AÇÕES DO ESTADO VOLTADAS PARA ATENÇÃO BÁSICA¹				
Município		Território de Identidade		População²
Candeias		Metropolitana de Salvador		84.121
Equipes de Saúde da Família (EqSF)	Cobertura das EqSF (%)	Número de Pessoas Beneficiadas	Repasso Mensal e Anual (co-financiamento) (R\$)	Equipes de Saúde Bucal
16	65,62	55.200	24.000,00/mês e 288.000,00/ano	10
Projeto Prioritário "Desprecarização e Valorização do Trabalhador"		Número de Agentes Comunitários de Saúde (ACS)	Cobertura de ACS (%)	
		93	63,57	
Mais Médico Brasil²		Médicos Mais Médico		
		06		
Requalifica UBS	Componentes		N	R\$
	Construção		00	00,00
	Ampliação		06	517.660,00
	Reforma		00	00,00

Nota Técnica Municipal Ampliada

Subsidia as Equipes de AI na discussão com os gestores e ou outros atores sociais.

A Nota ampliada tem todas as informações da Nota Técnica simples mais indicadores de saúde e sua análise.

Nota Técnica Ampliada

Instrumento de Priorização de Municípios

Município	Cobertura populacional estimada de Saúde da Família ¹	Proporção de internações por condições sensíveis à atenção básica (ICSAB) ²	Número de óbito infantil ³	Número de óbitos maternos ⁴	NV 7 ou + consultas de pre-natal ⁵	Proporção de vacinas do CBV da Criança com coberturas vacinais alcançadas ⁶	Número de casos novos de aids em menores de 5 anos ⁷	Número de casos de sífilis congênita (menores de 01 ano de idade) ⁸	Proporção (%) de partos normais ⁹	Proporção de registro de óbitos com causa definida ¹⁰	Proporção de óbitos infantis e fetais investigados ¹¹	Proporção de óbitos maternos investigados ¹²	Proporção de óbitos de mulheres em idade fértil investigados ¹³	Somatório dos pesos
	0 a 49,99% 3 50 a 69,99% 2 70 a 84,99% 1 85 a 100% 0	>= a 50,00 3 35,001 a 49,99 2 20,001 a 35,00 1 <= 20,00 0	Maior ou igual a 18 3 10 a 17,9999 2 2 a 9,9999 1 0 a 1,9999 0	Tem Óbito 2 Não Tem óbito 0	0 a 29,99% 3 30 a 44,99% 2 45 a 64,99% 1 65% ou mais 0	0 a 74,9999% 2 >=75% 0	Tem caso 3 Não tem caso 0	Tem caso 2 Não tem caso 0	0 a 59,99% 2 >= 60% 0	0 a 79,9999% 3 80 a 89,9999% 2 90 a 99,9999% 1 >= 100% 0	< 50% 2 >=50% 0	< 100% 2 >= 100% 0	< 80% 2 >=80% 0	
BAHIA	72,44	34,97	3057	118	60,40	0	9	1702	57,48	82,72	38,64	48,31	51,52	25
Alagoíneas	46,63	28,21	35	0	61,52	0	0	28	64,26	84,38	89,86	-	96,15	14
Catu	92,35	17,18	9	0	61,39	0	0	5	55,52	89,04	10,00	-	66,67	14
Esplanada	83,73	48,58	7	1	48,43	0	0	4	80,08	86,27	6,25	100,00	15,38	17
Inhambupe	84,34	41,88	9	1	52,35	100	0	4	81,43	81,97	59,09	100,00	88,75	13
Rio Real	67,18	42,24	7	1	52,80	0	0	4	74,33	79,14	47,37	100,00	88,89	17
Aramari	100,00	24,83	1	0	59,63	0	0	2	69,23	81,25	33,33	-	0,00	14
Cardeal da Silva	100,00	30,38	2	0	66,67	0	0	2	68,22	88,57	66,67	-	66,67	14
Entre Rios	87,90	28,21	7	0	58,79	100	0	2	67,58	85,26	33,33	-	70,00	11
Acajutiba	100,00	31,58	4	0	55,32	0	0	1	82,98	76,15	16,67	-	0,00	16
Araçás	100,00	26,32	2	0	59,60	0	0	2	72,13	82,09	66,67	-	50,00	13
Pedrao	100,00	26,39	3	0	62,07	0	0	1	73,56	88,64	0,00	-	50,00	15
Sátiro Dias	100,00	34,57	1	0	59,45	0	0	1	80,65	89,80	0,00	-	0,00	14
Aporá	100,00	23,77	2	0	55,15	0	0	0	82,35	88,07	83,33	-	0,00	11
Crisópolis	95,39	34,01	7	0	73,58	0	0	0	81,89	70,59	0,00	-	0,00	13
Itanagra	100,00	16,95	4	0	51,85	75	0	0	69,14	89,66	75,00	-	100,00	4
Itapicuru	85,49	52,17	11	0	55,59	25	0	0	75,80	79,33	62,50	-	100,00	11
Jandaira	93,31	33,33	1	0	57,72	0	0	0	69,66	88,52	0,00	-	100,00	8
Ouriçangas	100,00	50,56	-	0	58,23	100	0	0	84,81	78,95	100,00	-	100,00	10

Apoio Matricial em Saúde

- Apoio: maneira para operar relações horizontais mediante a construção de várias linhas de transversalidade
- Matriz: em sua origem latina, significa o lugar onde se geram e se criam coisas
- “traz a idéia de um lugar onde coisas são geradas, ou seja, um saber externo potencializando, questionando e se compondo com o saber local, para produzir, dentro do espaço coletivo, novos saberes, novos modos de fazer as coisas”

(CAMPOS, 2000, p. 64)

Objetivos do AM na DAB:

Subsidiar às equipes de Apoio Institucional na área de avaliação e monitoramento de indicadores com interface com a AB.

Aumentar a capacidade das Equipes de AI para resolução dos nós críticos da gestão municipal.

OBRIGADO!

Coordenação de Avaliação e Monitoramento– COAM
Tel: (71) 3115 – 8335

SECRETARIA DA
SAÚDE

BAHIA
GOVERNO DO ESTADO



SECRETARIA DA
SAÚDE

BAHIA
GOVERNO DO ESTADO

