



Núcleo Técnico Científico de Telessaúde Do Estado da Bahia



SECRETARIA DA
SAÚDE

BAHIA
GOVERNO DO ESTADO

Programação da Oficina

- Exibição vídeo institucional – Telessaúde
- Apresentações
 - Webster Pereira - Ministério da Saúde
 - Daniel Vasconcelos – UFMG
 - Alexandro Gesner - SMS Salvador
 - Erica Menezes - Núcleo de Telessaude da Bahia
- Debates pequenos grupos – perguntas norteadoras



QUEM SOMOS?



Gestão compartilhada DAB + FESF
SUS: 3 trabalhadoras



Comunicação: 3 trabalhadores
(designer, comunicóloga e jornalista)



Apoio administrativo: 5 trabalhadores



Telediagnóstico: transversal
(monitoria, gestão e tele-educação)



Tele-educação e articulação ensino-serviço: 2 trabalhadores + 6 estagiários



Monitoria de campo: 7 trabalhadoras



Equipe de TI: 2 analistas de TI
(programador e suporte técnico)



Equipe teleconsultoria

- 2 Telerreguladoras
- 1 Monitora de telerregulação
- 3 Teleconsultoras presenciais
- 5 Home office

SERVIÇOS OFERTADOS



TELECONSULTORIA



SECRETARIA DA
SAÚDE

BAHIA
GOVERNO DO ESTADO

A plataforma
TelessaúdeBA
Chegou

A nova plataforma para
teleconsultorias da Bahia



SECRETARIA DA
SAÚDE

BAHIA
GOVERNO DO ESTADO

TELECONSULTORIA

GRÁFICO 1. Número de Teleconsultorias realizadas no período de 2013 a fevereiro de 2018. BAHIA, 2018.

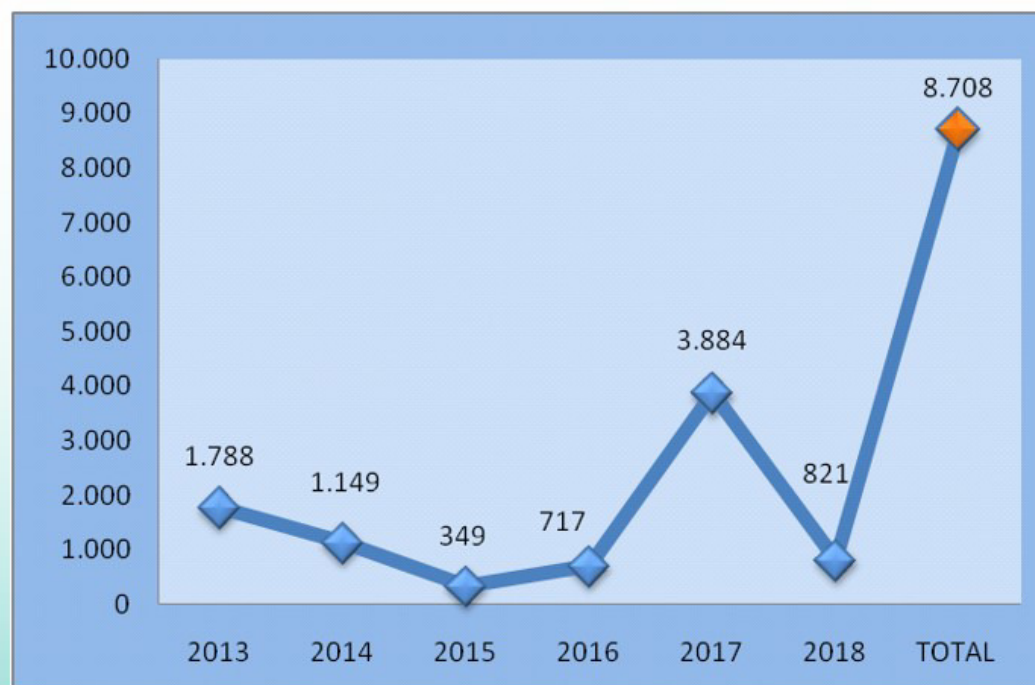

Fonte: Plataforma do Telessaúde da UFRGS, 2018.



SECRETARIA DA
SAÚDE



Gráfico 2. Número de teleconsultorias respondidas em até 72h e teleconsultorias respondidas após o prazo no período de 2015 a 2018. Bahia, 2018.



Fonte: Plataforma do Telessaúde do Ministério da Saúde, 2018.

Gráfico 3. Número de profissionais que se beneficiaram das teleconsultorias no período de 2013 a fevereiro de 2018. Bahia, 2018.



Fonte: Plataforma do Telessaúde do Ministério da Saúde, 2018.

Gráfico 4. Percentual de “satisfação geral” das teleconsultorias respondidas no período de 2013 a fevereiro de 2018.

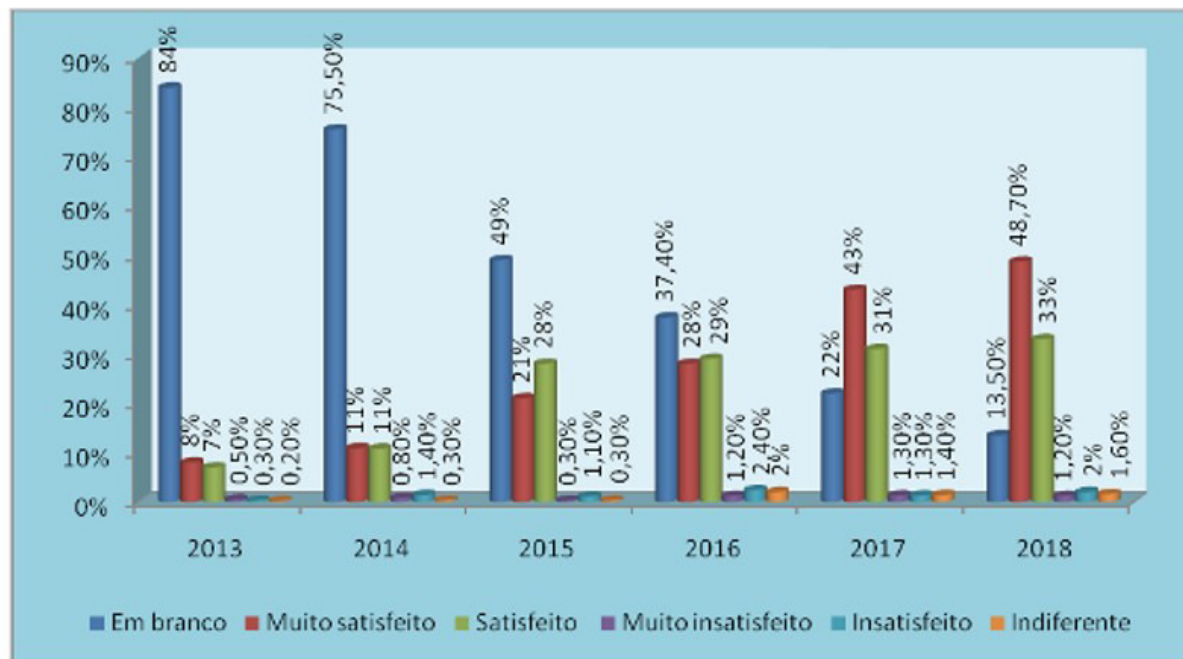

Fonte: Plataforma do Telessaúde do Ministério da Saúde, 2018.

Gráfico 5. Percentual de atendimento à “dúvida principal” das teleconsultorias respondidas no período de 2013 a fevereiro de 2018. Bahia, 2018.

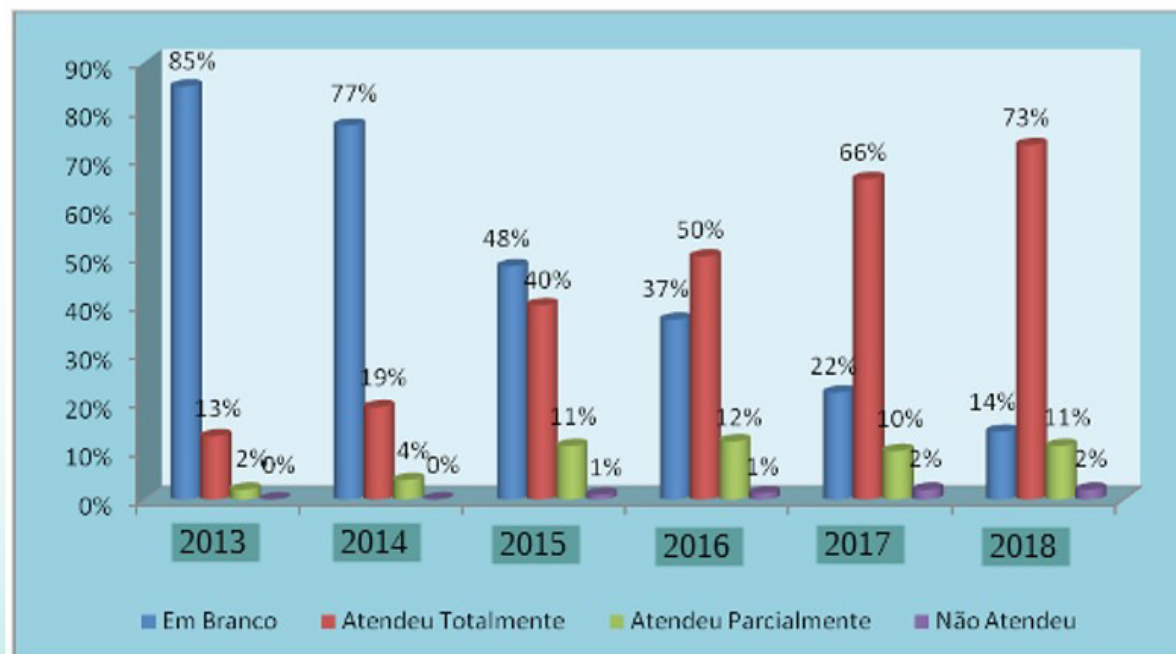

Fonte: Plataforma do Telessaúde do Ministério da Saúde, 2018.

GRÁFICO 06. Número de teleconsultorias realizadas por macrorregião do Estado no período de 01 de janeiro a 31 de dezembro de 2017. Bahia, 2018.

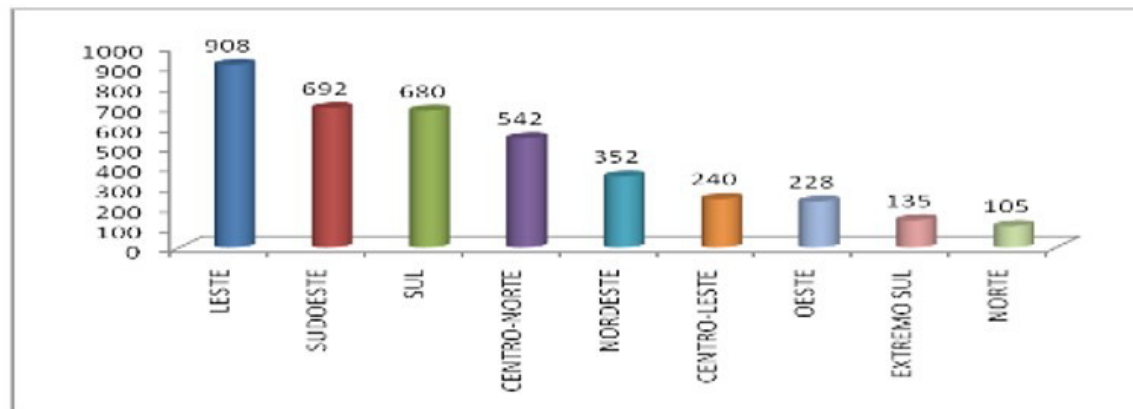

Fonte: Plataforma do Telessaúde do Ministério da Saúde, 2018.

TELECONSULTORIAS -

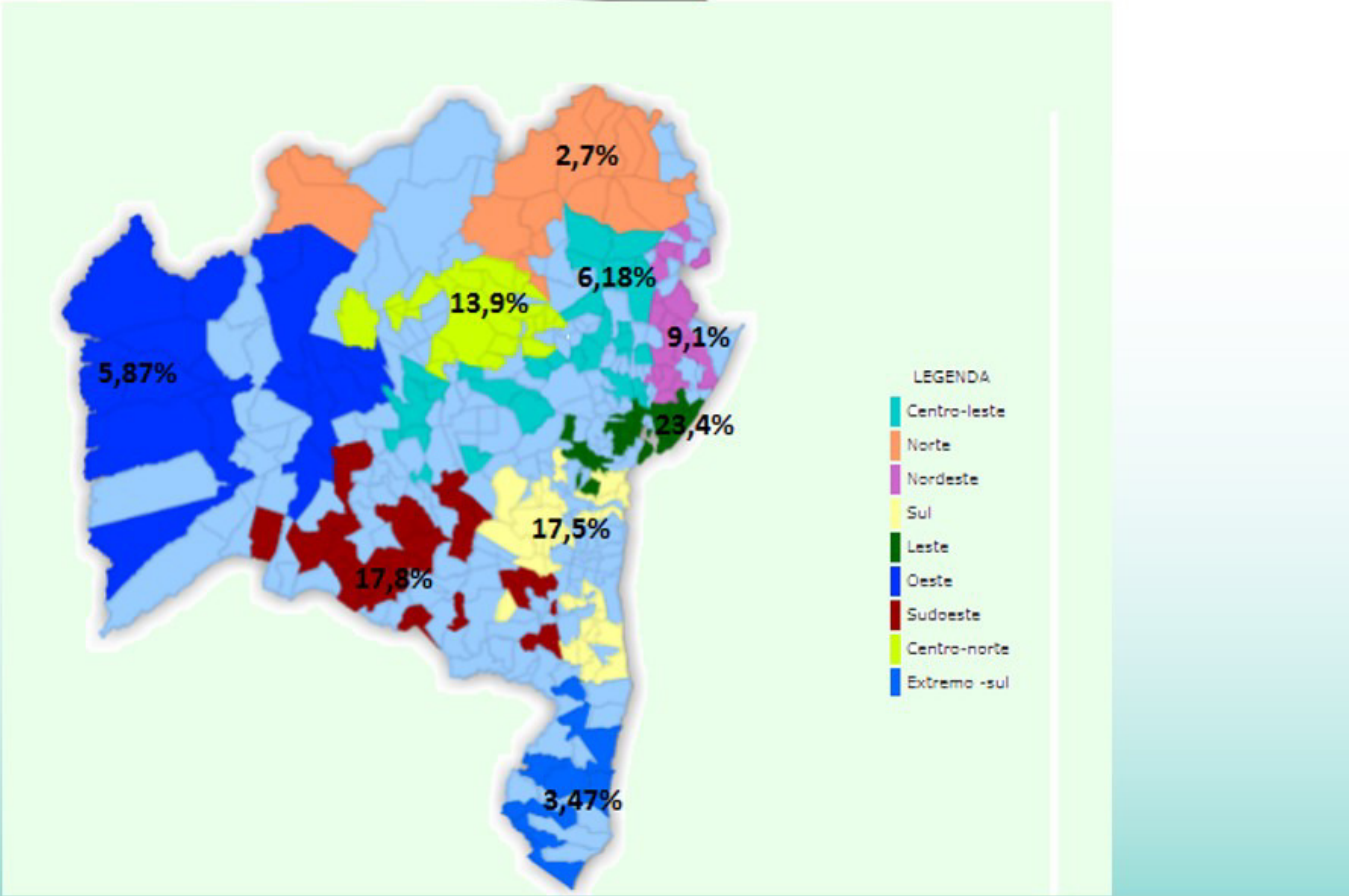

Porcentual de Municípios que não solicitaram Teleconsultorias em 2017 por Macrorregião

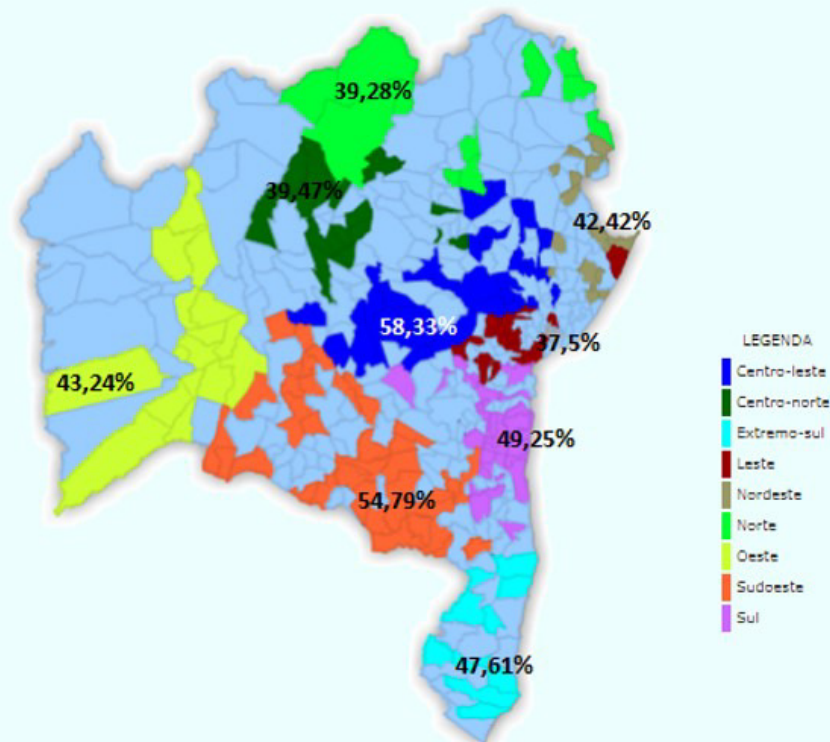

SERVIÇOS OFERTADOS



Tele-educação



SECRETARIA DA
SAÚDE

BAHIA
GOVERNO DO ESTADO

<http://telessaude.ba.gov.br/>

Agenda de web palestras

As datas, horários e temas podem sofrer mudanças sem aviso prévio

JULHO

03/07
terça-feira
14h30

Protocolo e Diretrizes
Terapêuticas para Hepatites B e
C e coinfeções

17/07
terça-feira
14h30

Contribuições do NASF para
a reorientação do modelo de
atenção à saúde

26/07
quinta-feira
14h30

Diagnóstico e Manejo Clínico
da Esquistossomose

10/07
terça-feira
14h30

Direito à Saúde: o debate
judicial em defesa do
financiamento adequado

19/07
quinta-feira
14h30

A importância do auxiliar em
Saúde Bucal na Estratégia de
Saúde da Família

31/07
terça-feira
14h30

Resgate da função do Agente
Comunitário de Saúde

12/07
quinta-feira
14h30

Insuficiência Cardíaca

24/07
terça-feira
14h30

Matriciamento em saúde mental
das equipes de atenção básica:
um estudo de caso



público-alvo: Gestores e Profissionais da Atenção Básica, estudantes e demais interessados.

A sala estará aberta, para ajustes, meia hora antes da webpalestra 



Para mais informações acesse: www.telessaude.ba.gov.br/agenda 



SECRETARIA DA
SAÚDE

BAHIA
GOVERNO DO ESTADO

I. Número de webpalestras realizadas no período 2014-2018* parcial. Bahia, 2018.

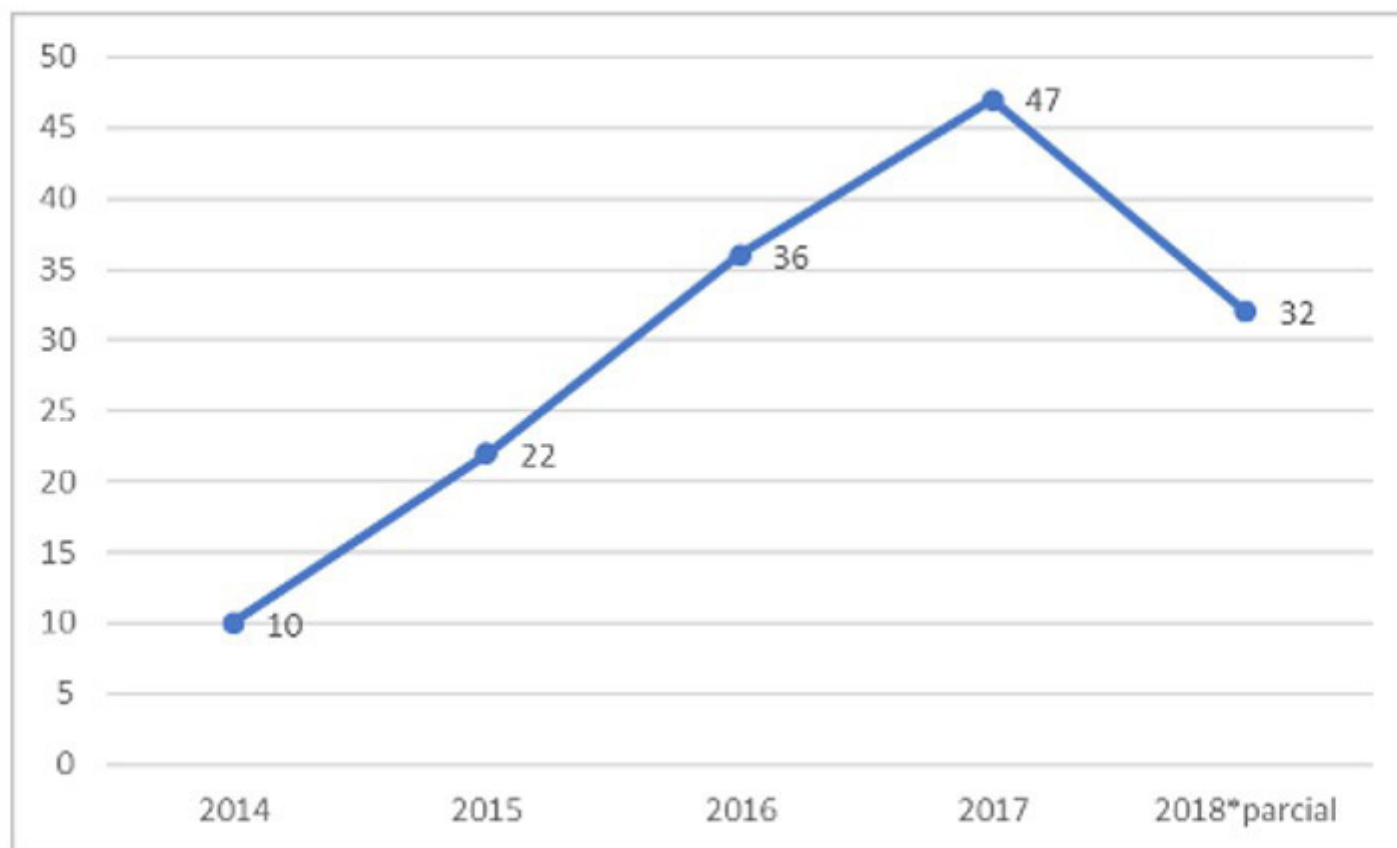

Fonte: Equipe de Tele-educação do Núcleo técnico Científico Telessaúde Bahia.

. Número de participantes em webpalestras no período de 2014-2018*(parcial). Bahia, 2018.

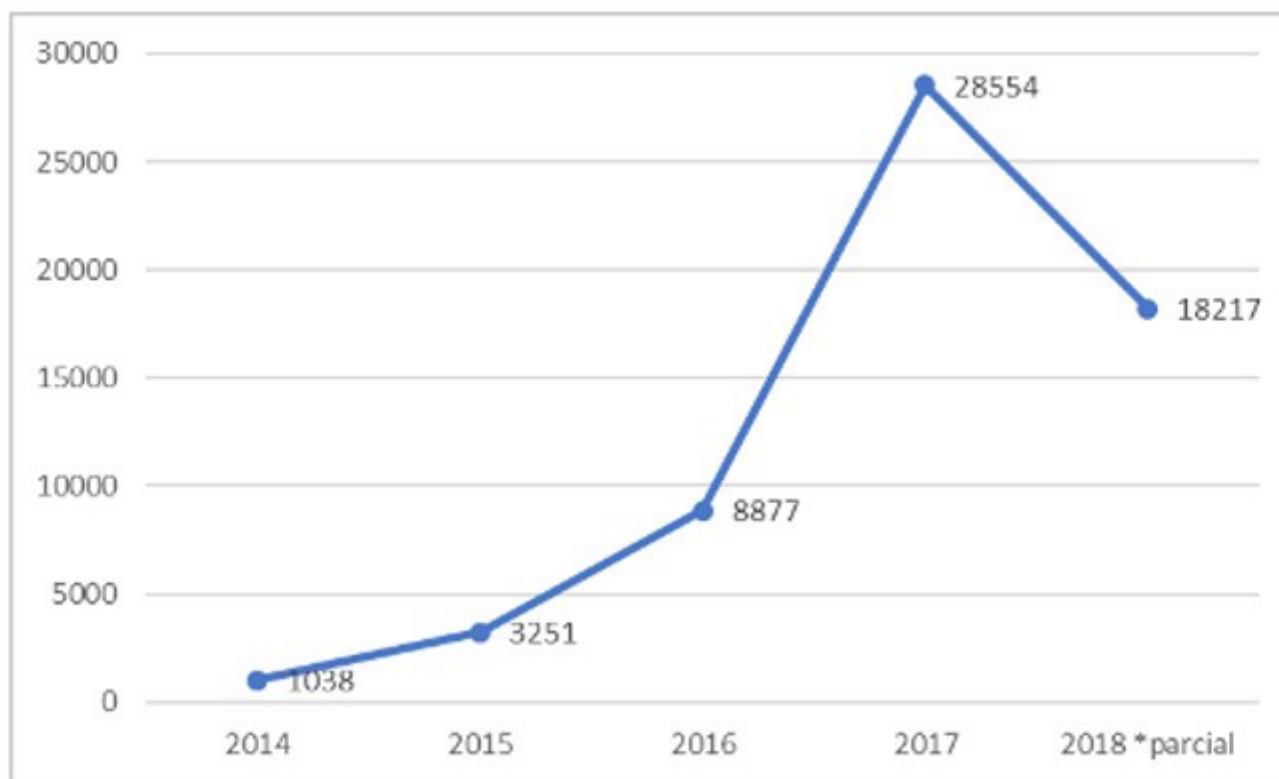

Fonte: Equipe de Tele-educação do Núcleo técnico - Científico Telessaúde Bahia.

TELE-EDUCAÇÃO

FEV/MAR/ABR N° de webpalestras realizadas: 19

REGIÕES DE SAÚDE	N° de municípios participantes	N° de participantes	N° de municípios silenciosos
Centro-leste	30	669	42
Centro-norte	28	961	10
Extremo Sul	18	393	3
Leste	34	2530	13
Nordeste	16	366	17
Norte	18	508	10
Oeste	17	420	20
Sudoeste	41	1039	32
Sul	43	1061	25

Participação municipal por Região de Saúde

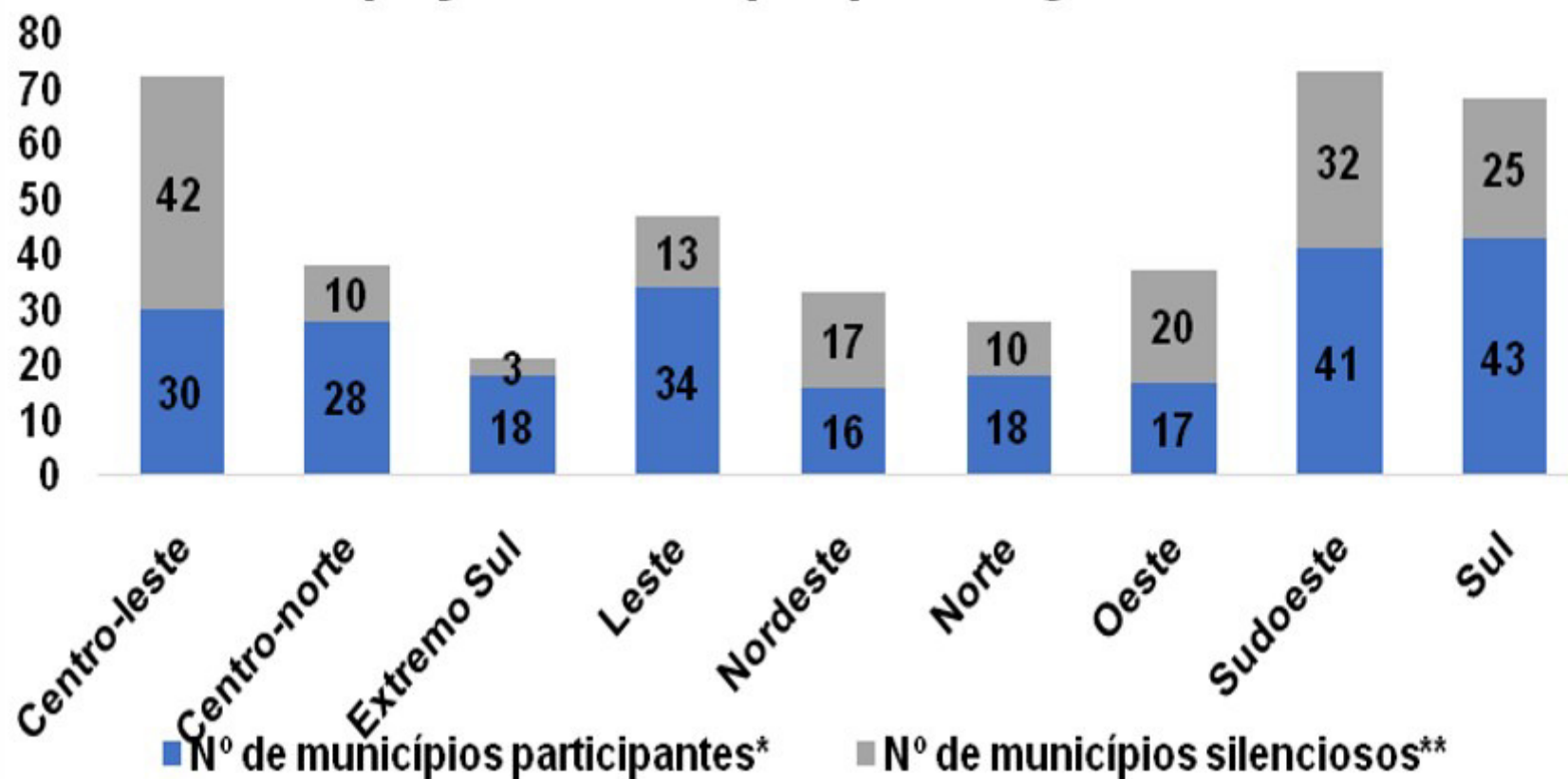

Nº de participantes por Região de Saúde

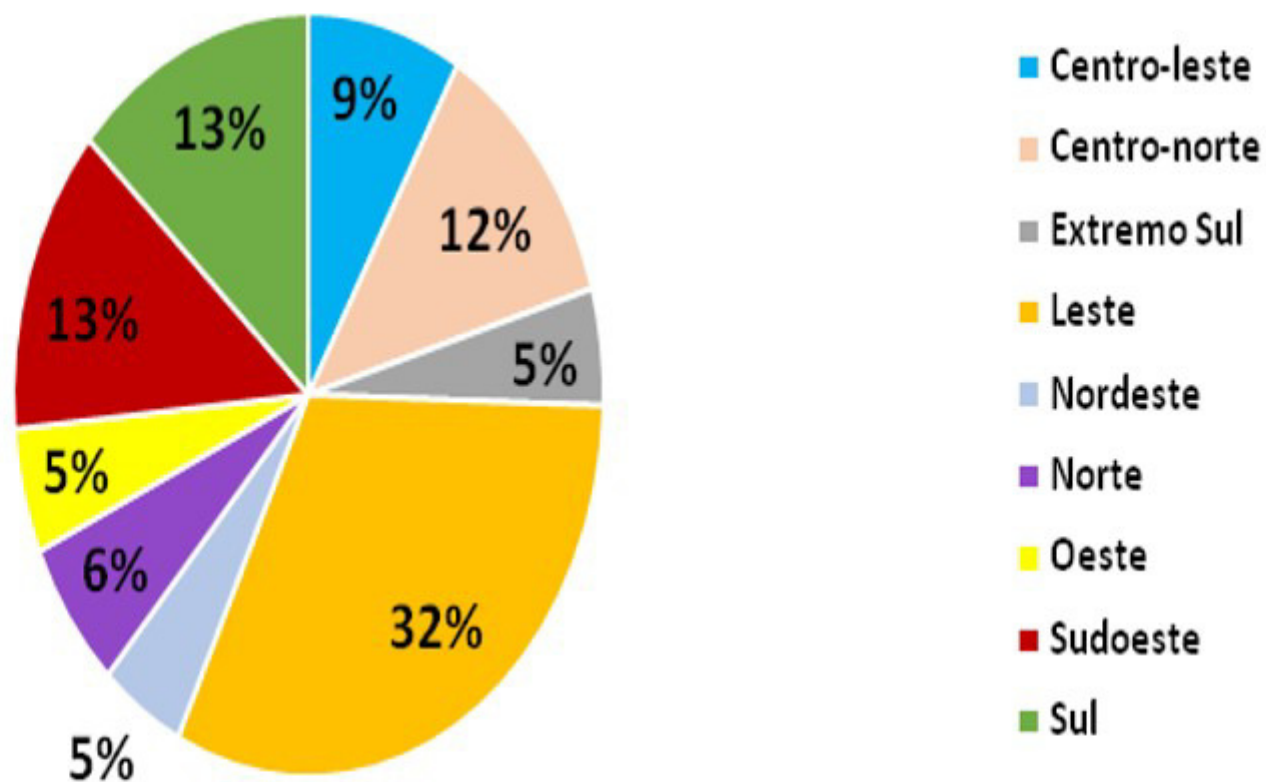

SERVIÇOS OFERTADOS



Telediagnóstico

TELECARDIOLOGIA

- O exame complementar é coletado no âmbito da Atenção Básica e tem seu laudo realizado em centros de referência (Núcleo de Telessaúde e serviços colaboradores), sem a necessidade da presença do médico especialista no momento da execução do exame no município.
- É constituído pela interação do Ministério da Saúde (Coordenação Nacional do Programa Telessaúde Brasil Redes), Secretaria de Estados da Saúde, Núcleos Telessaúde Especialistas, Núcleos Telessaúde Estaduais, Secretarias Municipais de Saúde e Pontos de Telessaúde (Estabelecimentos de Saúde).

Linha do Tempo do Telediagnóstico na Bahia

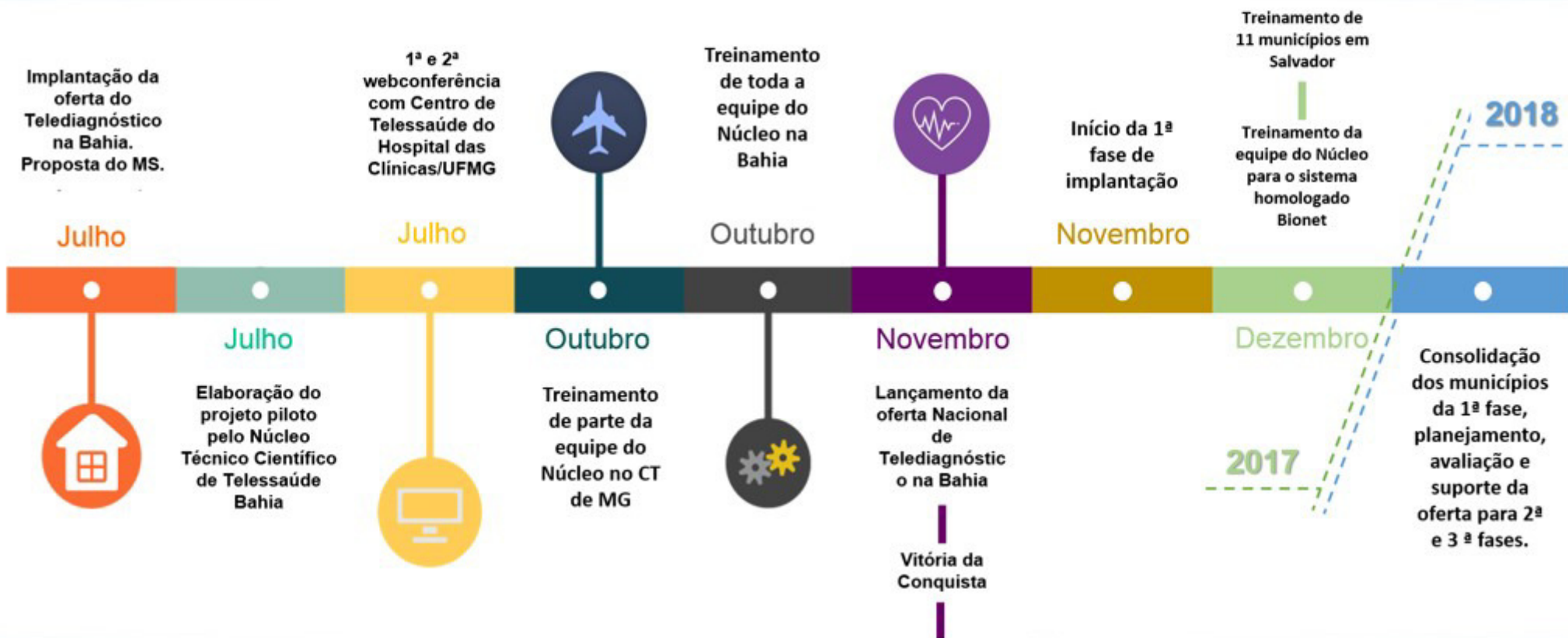

Em discussão a implantação da oferta para os 417 municípios

Marcas de eletrocardiógrafo compatíveis



MIDRAY



MICROMED



TEB



BIONET

TEMPO DE RESPOSTA EXAMES

- Exames de urgência*, até 10 min;
- Exames eletivos, laudos no mesmo dia em até 2h;
- Funcionamento de seg a sex, das 8 hs às 20h.

Núcleo Especialista da UFMG

Pontos de Telediagnóstico implantados e número de exames realizados por município no período de 13/11/2017 a 15/05/2018

Município	Macrorregião	Data Inicial	Nº total	Eletivos	Urgentes	Ponto de Telediagnóstico
Santa Teresinha	Leste	26/01/2018	163	158	5	Hospital Maternidade Edite Nogueira Rangel
Tremedal	Sudoeste	09/01/2018	142	98	48	Unidade Mista Hospitalar Dr. Adelmario Pinheiro
Anguera	Centro-leste	23/01/2018	201	126	75	Hospital Municipal Joselito Vieira Neves
Bonito	Centro-leste	05/02/2018	415	397	18	Maternidade Deputado José Carlos Araújo
Elísio Medrado	Leste	05/02/2018	358	355	3	Casa de Saúde Maria Lapa Bittencourt
Dom Basílio	Sudoeste	13/11/2017	616	417	199	Hospital Maternidade de Dom Basílio
Belo Campo	Sudoeste	23/11/2017	805	678	127	Hospital Municipal Vicente Vieira
Iraquara	Centro-leste	20/04/2018	39	38	1	Policlínica Abdias Dourado
Uauá	Norte	23/04/2017	128	103	25	Hospital Municipal Dr Jair Braga
Ipupiara	Oeste	15/05/2018	3	1	2	Hospital Municipal Guilhermino Pereira Machado
Vitória da Conquista	Sudoeste	21/11/2017	1672	1254	418	UESB Vitória da Conquista
Total			4503	3587	916	

Fonte: Plataforma Nacional do Telediagnóstico/2018

SECRETARIA DA SAÚDE

BAHIA
GOVERNO DO ESTADO



150 Oficinas > **2.882** Profissionais da Atenção Básica capacitados presencialmente

2014

70 Oficinas de implantação do e-SUS



Profissionais da Atenção Básica treinados
466 Presencial | **3.455** à distância

2015

2016

105 Municípios visitados > **6.172** Trabalhadores treinados presencialmente



2017



3.882 Teleconsultorias realizadas

28.554 Foi o público on-line nas **47** webpalestras realizadas nesse período



2018



Lançamento da plataforma Telessaúde Bahia

15.220 Participantes em Web's
21 Webpalestras



5 mil laudos de eletrocardiograma



RELATOS

“ Na minha prática médica diária, essa poderosa ferramenta tecnológica, desde que a conheci, qualificou muito o processo de trabalho dentro da minha área de atuação, o que proporcionou respostas relativamente rápidas a demandas reprimidas (...). Diagnósticos inconclusos ou duvidosos e que pela realidade socioeconômica da comunidade que atendo que dificilmente teria acesso a alguns especialistas médicos, foram totalmente elucidados com o auxílio dos médicos teleconsultores (...), e o impacto é impressionante, dezenas de usuários que atendo já deixaram de ser encaminhados para muitos especialistas. Essa é a diferença (...), aproxima o conhecimento de forma rápida, mesmo que compartilhado em ambientes físicos diferentes, em suma quem ganha efetivamente é a população”.

Dr. Hermann Hoffman

Médico da Estratégia de Saúde da Família: UBS Ademar Nascimento Nilo,
Município de Araçás/BA

“ A ferramenta só tem a acrescentar ao trabalhador do SUS em relação à educação permanente, já que é um meio de buscar mais conhecimentos para melhorar não só a qualidade de vida pessoal, mas também no âmbito profissional no que se refere à promoção e prevenção da saúde”.

E.S.B. - Agente Comunitária de Saúde (ACS),
Município de Pojuca/BA

“ É através dela que nós profissionais de saúde nos mantemos atualizados com as novas descobertas, e posso afirmar que foi de grande importância, para que eu preste um atendimento as minhas pacientes, nos exames teste do pezinho, preventivos e outros. E por ser um programa gratuito vem dar uma contribuição muito importante na qualificação profissional”.

E.A. - Enfermeiro da Estratégia de Saúde da Família,
Município de Alagoinhas/BA

Perguntas norteadoras

- Como o Telessaúde pode ajudar no suporte clínico para ampliar o cuidado realizado na Atenção Básica?
- Conhecemos as demandas de Educação Permanente das Equipes da AB? Quais as fontes utilizamos para construir as ofertas de EP?
- Conhecemos as ofertas de Telessaúde no Estado?
- Como podemos fazer uso da Teleconsultoria na Regulação a partir da AB?

QUAIS SÃO AS NOSSAS OFERTAS?



Teleconsultoria: Consulta registrada e realizada entre profissionais, com o objetivo de esclarecer dúvidas sobre procedimentos clínicos, ações de saúde e questões relativas ao processo de trabalho.

Quem pode utilizar: Integrantes de UBS, USF, NASF, PROVAB, MAIS MÉDICOS, PSE, Consultório de Rua e gestores municipais da AB. É necessário cadastro.



Segunda Opinião Formativa: originadas de teleconsultorias que tratam de assuntos relevantes para o SUS e com possibilidade de responder a dúvidas e necessidades de outros trabalhadores da saúde, com vistas à ampliação da capacidade resolutiva em casos ou situações semelhantes.

Quem pode utilizar: Quem tiver interesse. Não precisa de cadastro.



QUAIS SÃO AS NOSSAS OFERTAS?



Tele-educação:

Quem pode utilizar: Quem tiver interesse. Não precisa de cadastro.



Telediagnóstico:

Quem pode utilizar: Profissionais e gestores cadastrados na Plataforma do Telediagnóstico.



O que é uma Teleconsultoria?



Portaria GM/MS 2.546/2012 - Art. 2º

Consulta registrada e realizada entre profissionais, com o objetivo de esclarecer dúvidas sobre procedimentos clínicos, ações de saúde e questões relativas ao processo de trabalho.