



TIPOLOGIA DE MUNICÍPIOS, SEGUNDO IBGE, E CADASTROS DE USUÁRIOS POR MUNICÍPIO: BAHIA

Conceito: A definição de tipologias de municípios proposta, pelo Ministério da Saúde, baseia-se no livro publicado pelo Instituto Brasileiro de Geografia e Estatística – IBGE com a Classificação e caracterização dos espaços rurais e urbanos do Brasil, realizada em 2017, trazendo tal método como premissa base para a nova forma de alocação do provimento médico, bem como sendo base para a memória de cálculo da “*Captação Ponderada*”, ou iniciativas como a “*Informatização da AB*”, que constas como eixos dentro na nova proposta de financiamento da atenção básica apresentada pela Secretaria de Atenção Primária – SAPS - do Ministério da Saúde.

A metodologia empregada traz 5 tipologias atribuídas aos municípios, conforme elencado abaixo:

Urbano; Intermediário Adjacente; Intermediário Remoto; Rural Adjacente e Rural Remoto.

Embora esta classificação conste tanto na proposta para o novo financiamento da atenção básica, bem como para definição de critério para alocação do provimento médico, é preciso atentar ao fato que em cada caso existe uma relação específica atrelada a proposta e a classificação, sendo necessário entendimento das mesmas para que não se tenha apropriação indevida de conceitos apresentados em cada uma.

IBGE:https://ww2.ibge.gov.br/home/geociencias/geografia/espacos_rurais_e_urbano/s/default.shtm

DIFERENÇA DE 5 MUNICÍPIOS: A classificação realizada pelo IBGE considera o censo de 2010, sendo assim, naquele ano o número de municípios era 5.565. por este motivo os mesmos não constam nessa classificação realizada (<https://ww2.ibge.gov.br/home/estatistica/populacao/censo2010/default.shtm>)

O Ministério da Saúde utilizou o regramento e definiu a classificação destes 5 municípios, conforme abaixo:

Pescaria Brava, em Santa Catarina: Intermediário Adjacente
Balneário Rincão, em Santa Catarina: Urbano
Mojú dos Campos, no Pará: Rural Adjacente
Pinto Bandeira, no Rio Grande do Sul: Rural Adjacente
Paraíso das Águas, no Mato Grosso do Sul: Rural Adjacente

**LINKS/MATÉRIAS RELACIONADAS AO ESTUDO IBGE:**<https://organicsnewsbrasil.com.br/vida-urbana/ibge-propoe-nova-classificacao-de-areas-rurais-e-urbanas/><https://www.cnm.org.br/comunicacao/noticias/seminario-vai-debater-classificacoes-e-delimitacoes-sobre-as-areas-rurais-e-urbanas><https://www.labgis.uerj.br/extensao/noticias/nova-proposta-de-classificacao-territorial-mostra-um-brasil-menos-urbano><https://exame.abril.com.br/brasil/ibge-aponta-que-brasil-e-mais-rural-que-imaginado/><https://www.suinoculturaindustrial.com.br/imprensa/ibge-propoe-debate-de-nova-classificacao-para-os-espacos-rurais-e-urbanos/20170802-153235-c808>**QUANTITATIVOS POR ESTADO:** A seguir detalhamento de cada Estado com as porcentagens calculadas.

UF	Intermediário Adjacente	%	Intermediário Remoto	%	Rural Adjacente	%	Rural Remoto	%	Urbano	%	Total Geral
AC	2	9,09%	4	18,18%	8	36,36%	6	27,27%	2	9,09%	22
AL	9	8,82%		0,00%	63	61,76%		0,00%	30	29,41%	102
AM	2	3,23%	14	22,58%	8	12,90%	29	46,77%	9	14,52%	62
AP	2	12,50%	2	12,50%	3	18,75%	6	37,50%	3	18,75%	16
BA	64	15,35%	1	0,24%	261	62,59%	24	5,76%	67	16,07%	417
CE	22	11,96%		0,00%	133	72,28%		0,00%	29	15,76%	184
DF		0,00%		0,00%		0,00%		0,00%	1	100,00%	1
ES	17	21,79%		0,00%	46	58,97%		0,00%	15	19,23%	78
GO	32	13,01%	2	0,81%	142	57,72%		0,00%	70	28,46%	246
MA	28	12,90%	3	1,38%	119	54,84%	26	11,98%	41	18,89%	217
MG	102	11,96%	3	0,35%	523	61,31%	24	2,81%	201	23,56%	853
MS	8	10,13%	2	2,53%	31	39,24%	11	13,92%	27	34,18%	79
MT	8	5,67%	12	8,51%	29	20,57%	63	44,68%	29	20,57%	141
PA	13	9,03%	7	4,86%	52	36,11%	26	18,06%	46	31,94%	144
PB	22	9,87%		0,00%	166	74,44%		0,00%	35	15,70%	223
PE	38	20,54%	1	0,54%	87	47,03%	1	0,54%	58	31,35%	185
PI	15	6,70%	2	0,89%	145	64,73%	51	22,77%	11	4,91%	224
PR	65	16,29%		0,00%	232	58,15%		0,00%	102	25,56%	399
RJ	11	11,96%		0,00%	19	20,65%		0,00%	62	67,39%	92
RN	35	20,96%		0,00%	114	68,26%		0,00%	18	10,78%	167
RO	5	9,62%	1	1,92%	24	46,15%	10	19,23%	12	23,08%	52
RR		0,00%		0,00%	8	53,33%	6	40,00%	1	6,67%	15
RS	26	5,23%	1	0,20%	342	68,81%	2	0,40%	126	25,35%	497
SC	18	6,10%		0,00%	192	65,08%		0,00%	85	28,81%	295
SE	11	14,67%		0,00%	46	61,33%		0,00%	18	24,00%	75
SP	117	18,14%		0,00%	181	28,06%		0,00%	347	53,80%	645
TO	15	10,79%	5	3,60%	69	49,64%	38	27,34%	12	8,63%	139
Total	687	12,33%	60	1,08%	3043	54,63%	323	5,80%	1457	26,16%	5570

DETALHAMENTO DA TIPOLOGIA DOS MUNICÍPIOS DE BAHIA

IBGE	Município	Tipologia IBGE
290010	ABAÍRA	Rural Remoto
290020	ABARÉ	Rural Remoto
290030	ACAJUTIBA	Rural Adjacente
290035	ADUSTINA	Rural Adjacente
290040	ÁGUA FRIA	Rural Adjacente
290060	AIQUARA	Rural Adjacente
290070	ALAGOINHAS	Urbano
290080	ALCOBAÇA	Rural Adjacente
290090	ALMADINA	Intermediario Adjacente
290100	AMARGOSA	Intermediario Adjacente
290110	AMÉLIA RODRIGUES	Intermediario Adjacente
290115	AMÉRICA DOURADA	Rural Adjacente
290120	ANAGÉ	Rural Adjacente
290130	ANDARAÍ	Rural Adjacente
290135	ANDORINHA	Rural Adjacente
290140	ANGICAL	Rural Adjacente
290150	ANGUERA	Rural Adjacente
290160	ANTAS	Rural Adjacente
290170	ANTÔNIO CARDOSO	Rural Adjacente
290180	ANTÔNIO GONÇALVES	Rural Adjacente
290190	APORÁ	Rural Adjacente
290195	APUAREMA	Rural Adjacente
290205	ARAÇAS	Rural Adjacente
290200	ARACATU	Rural Adjacente
290210	ARACI	Rural Adjacente
290220	ARAMARI	Rural Adjacente
290225	ARATACA	Rural Adjacente
290230	ARATUÍPE	Rural Adjacente
290240	AURELINO LEAL	Intermediario Adjacente
290250	BAIANÓPOLIS	Rural Adjacente
290260	BAIXA GRANDE	Rural Adjacente
290265	BANZAÊ	Rural Adjacente
290270	BARRA	Rural Remoto
290280	BARRA DA ESTIVA	Rural Adjacente
290290	BARRA DO CHOÇA	Intermediario Adjacente
290300	BARRA DO MENDES	Rural Adjacente
290310	BARRA DO ROCHA	Rural Adjacente
290320	BARREIRAS	Urbano
290323	BARRO ALTO	Rural Adjacente



290330	BARRO PRETO	Rural Adjacente
290327	BARROCAS	Rural Adjacente
290340	BELMONTE	Intermediario Adjacente
290350	BELO CAMPO	Rural Adjacente
290360	BIRITINGA	Rural Adjacente
290370	BOA NOVA	Rural Adjacente
290380	BOA VISTA DO TUPIM	Rural Adjacente
290390	BOM JESUS DA LAPA	Urbano
290395	BOM JESUS DA SERRA	Rural Adjacente
290400	BONINAL	Rural Remoto
290405	BONITO	Rural Adjacente
290410	BOQUIRA	Rural Remoto
290420	BOTUPORÃ	Rural Adjacente
290430	BREJÕES	Rural Adjacente
290440	BREJOLÂNDIA	Rural Adjacente
290450	BROTAS DE MACAÚBAS	Rural Remoto
290460	BRUMADO	Urbano
290470	BUERAREMA	Intermediario Adjacente
290475	BURITIRAMA	Rural Remoto
290480	CAATIBA	Rural Adjacente
290485	CABACEIRAS DO PARAGUAÇU	Rural Adjacente
290490	CACHOEIRA	Urbano
290500	CACULÉ	Intermediario Adjacente
290510	CAÉM	Rural Adjacente
290515	CAETANOS	Rural Adjacente
290520	CAETITÉ	Intermediario Adjacente
290530	CAFARNAUM	Rural Adjacente
290540	CAIRU	Rural Adjacente
290550	CALDEIRÃO GRANDE	Rural Adjacente
290560	CAMACAN	Intermediario Adjacente
290570	CAMAÇARI	Urbano
290580	CAMAMU	Rural Adjacente
290590	CAMPO ALEGRE DE LOURDES	Rural Adjacente
290600	CAMPO FORMOSO	Intermediario Adjacente
290610	CANÁPOLIS	Rural Adjacente
290620	CANARANA	Rural Adjacente
290630	CANAVIEIRAS	Urbano
290640	CANDEAL	Rural Adjacente
290650	CANDEIAS	Urbano
290660	CANDIBA	Rural Adjacente
290670	CÂNDIDO SALES	Intermediario Adjacente
290680	CANSANÇÃO	Rural Adjacente



290682	CANUDOS	Rural Adjacente
290685	CAPELA DO ALTO ALEGRE	Rural Adjacente
290687	CAPIM GROSSO	Urbano
290689	CARAÍBAS	Rural Adjacente
290690	CARAVELAS	Rural Adjacente
290700	CARDEAL DA SILVA	Rural Adjacente
290710	CARINHANHA	Rural Adjacente
290720	CASA NOVA	Urbano
290730	CASTRO ALVES	Intermediario Adjacente
290740	CATOLÂNDIA	Rural Adjacente
290750	CATU	Urbano
290755	CATURAMA	Rural Remoto
290760	CENTRAL	Rural Adjacente
290770	CHORROCHÓ	Rural Remoto
290780	CÍCERO DANTAS	Intermediario Adjacente
290790	CIPÓ	Intermediario Adjacente
290800	COARACI	Urbano
290810	COCOS	Rural Remoto
290820	CONCEIÇÃO DA FEIRA	Intermediario Adjacente
290830	CONCEIÇÃO DO ALMEIDA	Rural Adjacente
290840	CONCEIÇÃO DO COITÉ	Urbano
290850	CONCEIÇÃO DO JACUÍPE	Urbano
290860	CONDE	Rural Adjacente
290870	CONDEÚBA	Rural Adjacente
290880	CONTENDAS DO SINCORÁ	Rural Adjacente
290890	CORAÇÃO DE MARIA	Rural Adjacente
290900	CORDEIROS	Rural Adjacente
290910	CORIBE	Rural Remoto
290920	CORONEL JOÃO SÁ	Rural Adjacente
290930	CORRENTINA	Rural Adjacente
290940	COTEGIPE	Rural Adjacente
290950	CRAVOLÂNDIA	Rural Adjacente
290960	CRISÓPOLIS	Rural Adjacente
290970	CRISTÓPOLIS	Rural Adjacente
290980	CRUZ DAS ALMAS	Urbano
290990	CURAÇÁ	Rural Adjacente
291000	DÁRIO MEIRA	Rural Adjacente
291005	DIAS D'ÁVILA	Urbano
291010	DOM BASÍLIO	Rural Adjacente
291020	DOM MACEDO COSTA	Rural Adjacente
291030	ELÍSIO MEDRADO	Rural Adjacente
291040	ENCRUZILHADA	Intermediario Adjacente



291050	ENTRE RIOS	Intermediario Adjacente
290050	ÉRICO CARDOSO	Rural Adjacente
291060	ESPLANADA	Intermediario Adjacente
291070	EUCLIDES DA CUNHA	Rural Adjacente
291072	EUNÁPOLIS	Urbano
291075	FÁTIMA	Rural Adjacente
291077	FEIRA DA MATA	Rural Remoto
291080	FEIRA DE SANTANA	Urbano
291085	FILADÉLFIA	Rural Adjacente
291090	FIRMINO ALVES	Rural Adjacente
291100	FLORESTA AZUL	Rural Adjacente
291110	FORMOSA DO RIO PRETO	Intermediario Adjacente
291120	GANDU	Urbano
291125	GAVIÃO	Rural Adjacente
291130	GENTIO DO OURO	Rural Adjacente
291140	GLÓRIA	Rural Adjacente
291150	GONGOGI	Rural Adjacente
291160	GOVERNADOR MANGABEIRA	Urbano
291165	GUAJERU	Rural Adjacente
291170	GUANAMBI	Urbano
291180	GUARATINGA	Rural Adjacente
291185	HELIÓPOLIS	Rural Adjacente
291190	IAÇU	Intermediario Adjacente
291200	IBIASSUCÊ	Rural Adjacente
291210	IBICARAÍ	Intermediario Adjacente
291220	IBICOARA	Rural Adjacente
291230	IBICUÍ	Rural Adjacente
291240	IBIPEBA	Rural Adjacente
291250	IBIPITANGA	Rural Remoto
291260	IBIQUERA	Rural Adjacente
291270	IBIRAPITANGA	Intermediario Adjacente
291280	IBIRAPUÃ	Rural Adjacente
291290	IBIRATAIA	Intermediario Adjacente
291300	IBITIARA	Rural Remoto
291310	IBITITÁ	Rural Adjacente
291320	IBOTIRAMA	Intermediario Remoto
291330	ICHU	Rural Adjacente
291340	IGAPORÃ	Rural Adjacente
291345	IGRAPIÚNA	Rural Adjacente
291350	IGUAÍ	Intermediario Adjacente
291360	ILHÉUS	Urbano
291370	INHAMBUPE	Rural Adjacente



291380	IPECAETÁ	Rural Adjacente
291390	IPIAÚ	Urbano
291400	IPIRÁ	Intermediario Adjacente
291410	IPIUPIARA	Rural Remoto
291420	IRAJUBA	Rural Adjacente
291430	IRAMAIA	Rural Adjacente
291440	IRAQUARA	Rural Adjacente
291450	IRARÁ	Rural Adjacente
291460	IRECÊ	Urbano
291465	ITABELA	Urbano
291470	ITABERABA	Urbano
291480	ITABUNA	Urbano
291490	ITACARÉ	Rural Adjacente
291500	ITAETÉ	Rural Adjacente
291510	ITAGI	Intermediario Adjacente
291520	ITAGIBÁ	Intermediario Adjacente
291530	ITAGIMIRIM	Intermediario Adjacente
291535	ITAGUAÇU DA BAHIA	Rural Adjacente
291540	ITAJU DO COLÔNIA	Rural Adjacente
291550	ITAJUÍPE	Intermediario Adjacente
291560	ITAMARAJU	Urbano
291570	ITAMARI	Intermediario Adjacente
291580	ITAMBÉ	Urbano
291590	ITANAGRA	Rural Adjacente
291600	ITANHÉM	Intermediario Adjacente
291610	ITAPARICA	Urbano
291620	ITAPÉ	Rural Adjacente
291630	ITAPEBI	Rural Adjacente
291640	ITAPETINGA	Urbano
291650	ITAPICURU	Rural Adjacente
291660	ITAPITANGA	Intermediario Adjacente
291670	ITAQUARA	Rural Adjacente
291680	ITARANTIM	Urbano
291685	ITATIM	Intermediario Adjacente
291690	ITIRUÇU	Intermediario Adjacente
291700	ITIÚBA	Rural Adjacente
291710	ITORORÓ	Urbano
291720	ITUAÇU	Rural Adjacente
291730	ITUBERÁ	Intermediario Adjacente
291733	IUIÚ	Rural Adjacente
291735	JABORANDI	Rural Adjacente
291740	JACARACI	Rural Adjacente



291750	JACOBINA	Urbano
291760	JAGUAQUARA	Urbano
291770	JAGUARARI	Rural Adjacente
291780	JAGUARIPE	Rural Adjacente
291790	JANDAÍRA	Rural Adjacente
291800	JEQUIÉ	Urbano
291810	JEREMOABO	Rural Adjacente
291820	JIQUIRIÇÁ	Rural Adjacente
291830	JITAÚNA	Rural Adjacente
291835	JOÃO DOURADO	Intermediario Adjacente
291840	JUAZEIRO	Urbano
291845	JUCURUÇU	Rural Adjacente
291850	JUSSARA	Rural Adjacente
291855	JUSSARI	Rural Adjacente
291860	JUSSIAPE	Rural Adjacente
291870	LAFAIETE COUTINHO	Rural Adjacente
291875	LAGOA REAL	Rural Adjacente
291880	LAJE	Rural Adjacente
291890	LAJEDÃO	Rural Adjacente
291900	LAJEDINHO	Rural Adjacente
291905	LAJEDO DO TABOCAL	Rural Adjacente
291910	LAMARÃO	Rural Adjacente
291915	LAPÃO	Intermediario Adjacente
291920	LAURO DE FREITAS	Urbano
291930	LENÇÓIS	Rural Adjacente
291940	LICÍNIO DE ALMEIDA	Rural Adjacente
291950	LIVRAMENTO DE NOSSA SENHORA	Rural Adjacente
291955	LUÍS EDUARDO MAGALHÃES	Urbano
291960	MACAJUBA	Rural Adjacente
291970	MACARANI	Urbano
291980	MACAÚBAS	Rural Remoto
291990	MACURURÉ	Rural Remoto
291992	MADRE DE DEUS	Urbano
291995	MAETINGA	Rural Adjacente
292000	MAIQUINIQUE	Rural Adjacente
292010	MAIRI	Rural Adjacente
292020	MALHADA	Rural Adjacente
292030	MALHADA DE PEDRAS	Rural Adjacente
292040	MANOEL VITORINO	Rural Adjacente
292045	MANSIDÃO	Rural Remoto
292050	MARACÁS	Intermediario Adjacente
292060	MARAGOGIPE	Intermediario Adjacente



292070	MARAÚ	Rural Adjacente
292080	MARCIONÍLIO SOUZA	Rural Adjacente
292090	MASCOTE	Rural Adjacente
292100	MATA DE SÃO JOÃO	Urbano
292105	MATINA	Rural Adjacente
292110	MEDEIROS NETO	Intermediario Adjacente
292120	MIGUEL CALMON	Intermediario Adjacente
292130	MILAGRES	Rural Adjacente
292140	MIRANGABA	Rural Adjacente
292145	MIRANTE	Rural Adjacente
292150	MONTE SANTO	Rural Adjacente
292160	MORPARÁ	Rural Remoto
292170	MORRO DO CHAPÉU	Rural Adjacente
292180	MORTUGABA	Rural Adjacente
292190	MUCUGÊ	Rural Adjacente
292200	MUCURI	Intermediario Adjacente
292205	MULUNGU DO MORRO	Rural Adjacente
292210	MUNDO NOVO	Rural Adjacente
292220	MUNIZ FERREIRA	Rural Adjacente
292225	MUQUÉM DE SÃO FRANCISCO	Rural Adjacente
292230	MURITIBA	Urbano
292240	MUTUÍPE	Rural Adjacente
292250	NAZARÉ	Urbano
292260	NILO PEÇANHA	Rural Adjacente
292265	NORDESTINA	Rural Adjacente
292270	NOVA CANAÃ	Rural Adjacente
292273	NOVA FÁTIMA	Rural Adjacente
292275	NOVA IBIÁ	Rural Adjacente
292280	NOVA ITARANA	Rural Adjacente
292285	NOVA REDENÇÃO	Rural Adjacente
292290	NOVA SOURE	Rural Adjacente
292300	NOVA VIÇOSA	Urbano
292303	NOVO HORIZONTE	Rural Remoto
292305	NOVO TRIUNFO	Rural Adjacente
292310	OLINDINA	Intermediario Adjacente
292320	OLIVEIRA DOS BREJINHOS	Rural Remoto
292330	OURIÇANGAS	Rural Adjacente
292335	OUROLÂNDIA	Rural Adjacente
292340	PALMAS DE MONTE ALTO	Rural Adjacente
292350	PALMEIRAS	Rural Adjacente
292360	PARAMIRIM	Rural Adjacente
292370	PARATINGA	Rural Adjacente



292380	PARIPIRANGA	Rural Adjacente
292390	PAU BRASIL	Rural Adjacente
292400	PAULO AFONSO	Urbano
292405	PÉ DE SERRA	Rural Adjacente
292410	PEDRÃO	Rural Adjacente
292420	PEDRO ALEXANDRE	Rural Adjacente
292430	PIATÃ	Rural Remoto
292440	PILÃO ARCADO	Rural Remoto
292450	PINDAÍ	Rural Adjacente
292460	PINDOBAÇU	Intermediario Adjacente
292465	PINTADAS	Rural Adjacente
292467	PIRAÍ DO NORTE	Rural Adjacente
292470	PIRIPÁ	Rural Adjacente
292480	PIRITIBA	Intermediario Adjacente
292490	PLANALTINO	Rural Adjacente
292500	PLANALTO	Rural Adjacente
292510	POÇÕES	Urbano
292520	POJUCA	Urbano
292525	PONTO NOVO	Rural Adjacente
292530	PORTO SEGURO	Urbano
292540	POTIRAGUÁ	Rural Adjacente
292550	PRADO	Rural Adjacente
292560	PRESIDENTE DUTRA	Rural Adjacente
292570	PRESIDENTE JÂNIO QUADROS	Rural Adjacente
292575	PRESIDENTE TANCREDO NEVES	Rural Adjacente
292580	QUEIMADAS	Rural Adjacente
292590	QUIJINGUE	Rural Adjacente
292593	QUIXABEIRA	Rural Adjacente
292595	RAFAEL JAMBEIRO	Rural Adjacente
292600	REMANSO	Intermediario Adjacente
292610	RETIROLÂNDIA	Rural Adjacente
292620	RIACHÃO DAS NEVES	Rural Adjacente
292630	RIACHÃO DO JACUÍPE	Intermediario Adjacente
292640	RIACHO DE SANTANA	Rural Adjacente
292650	RIBEIRA DO AMPARO	Rural Adjacente
292660	RIBEIRA DO POMBAL	Urbano
292665	RIBEIRÃO DO LARGO	Rural Adjacente
292670	RIO DE CONTAS	Rural Adjacente
292680	RIO DO ANTÔNIO	Rural Adjacente
292690	RIO DO PIRES	Rural Remoto
292700	RIO REAL	Intermediario Adjacente
292710	RODELAS	Intermediario Adjacente



292720	RUY BARBOSA	Intermediario Adjacente
292730	SALINAS DA MARGARIDA	Rural Adjacente
292740	SALVADOR	Urbano
292750	SANTA BÁRBARA	Rural Adjacente
292760	SANTA BRÍGIDA	Rural Adjacente
292770	SANTA CRUZ CABRÁLIA	Intermediario Adjacente
292780	SANTA CRUZ DA VITÓRIA	Intermediario Adjacente
292790	SANTA INÊS	Intermediario Adjacente
292805	SANTA LUZIA	Rural Adjacente
292810	SANTA MARIA DA VITÓRIA	Urbano
292840	SANTA RITA DE CÁSSIA	Intermediario Adjacente
292850	SANTA TERESINHA	Rural Adjacente
292800	SANTALUZ	Intermediario Adjacente
292820	SANTANA	Rural Adjacente
292830	SANTANÓPOLIS	Rural Adjacente
292860	SANTO AMARO	Urbano
292870	SANTO ANTÔNIO DE JESUS	Urbano
292880	SANTO ESTÊVÃO	Intermediario Adjacente
292890	SÃO DESIDÉRIO	Rural Adjacente
292895	SÃO DOMINGOS	Rural Adjacente
292910	SÃO FELIPE	Rural Adjacente
292900	SÃO FÉLIX	Urbano
292905	SÃO FÉLIX DO CORIBE	Urbano
292920	SÃO FRANCISCO DO CONDE	Urbano
292925	SÃO GABRIEL	Rural Adjacente
292930	SÃO GONÇALO DOS CAMPOS	Intermediario Adjacente
292935	SÃO JOSÉ DA VITÓRIA	Rural Adjacente
292937	SÃO JOSÉ DO JACUÍPE	Rural Adjacente
292940	SÃO MIGUEL DAS MATAS	Rural Adjacente
292950	SÃO SEBASTIÃO DO PASSÉ	Urbano
292960	SAPEAÇU	Rural Adjacente
292970	SÁTIRO DIAS	Rural Adjacente
292975	SAUBARA	Rural Adjacente
292980	SAÚDE	Rural Adjacente
292990	SEABRA	Rural Adjacente
293000	SEBASTIÃO LARANJEIRAS	Rural Adjacente
293010	SENHOR DO BONFIM	Urbano
293020	SENTO SÉ	Rural Adjacente
293015	SERRA DO RAMALHO	Rural Adjacente
293030	SERRA DOURADA	Rural Adjacente
293040	SERRA PRETA	Rural Adjacente
293050	SERRINHA	Urbano



293060	SERROLÂNDIA	Rural Adjacente
293070	SIMÕES FILHO	Urbano
293075	SÍTIO DO MATO	Rural Adjacente
293076	SÍTIO DO QUINTO	Rural Adjacente
293077	SOBRADINHO	Urbano
293080	SOUTO SOARES	Rural Adjacente
293090	TABOCAS DO BREJO VELHO	Rural Adjacente
293100	TANHAÇU	Rural Adjacente
293105	TANQUE NOVO	Rural Adjacente
293110	TANQUINHO	Rural Adjacente
293120	TAPEROÁ	Rural Adjacente
293130	TAPIRAMUTÁ	Intermediario Adjacente
293135	TEIXEIRA DE FREITAS	Urbano
293140	TEODORO SAMPAIO	Rural Adjacente
293150	TEOFILÂNDIA	Rural Adjacente
293160	TEOLÂNDIA	Rural Adjacente
293170	TERRA NOVA	Rural Adjacente
293180	TREMEDAL	Rural Adjacente
293190	TUCANO	Rural Adjacente
293200	UAUÁ	Rural Adjacente
293210	UBAÍRA	Rural Adjacente
293220	UBAITABA	Intermediario Adjacente
293230	UBATÃ	Intermediario Adjacente
293240	UIBAÍ	Rural Adjacente
293245	UMBURANAS	Rural Adjacente
293250	UNA	Rural Adjacente
293260	URANDI	Rural Adjacente
293270	URUÇUCA	Intermediario Adjacente
293280	UTINGA	Intermediario Adjacente
293290	VALENÇA	Urbano
293300	VALENTE	Intermediario Adjacente
293305	VÁRZEA DA ROÇA	Rural Adjacente
293310	VÁRZEA DO POÇO	Rural Adjacente
293315	VÁRZEA NOVA	Rural Adjacente
293317	VARZEDO	Rural Adjacente
293320	VERA CRUZ	Urbano
293325	VEREDA	Rural Adjacente
293330	VITÓRIA DA CONQUISTA	Urbano
293340	WAGNER	Rural Adjacente
293345	WANDERLEY	Rural Adjacente
293350	WENCESLAU GUIMARÃES	Rural Adjacente
293360	XIQUE-XIQUE	Urbano

Fonte: IBGE

RESUMO TIPOLOGIA DE MUNICÍPIOS NO ESTADO





Tipologia IBGE	Municípios
Rural Remoto	24
Rural Adjacente	261
Intermediário Remoto	1
Intermediário Adjacente	64
Urbano	67
Total	417

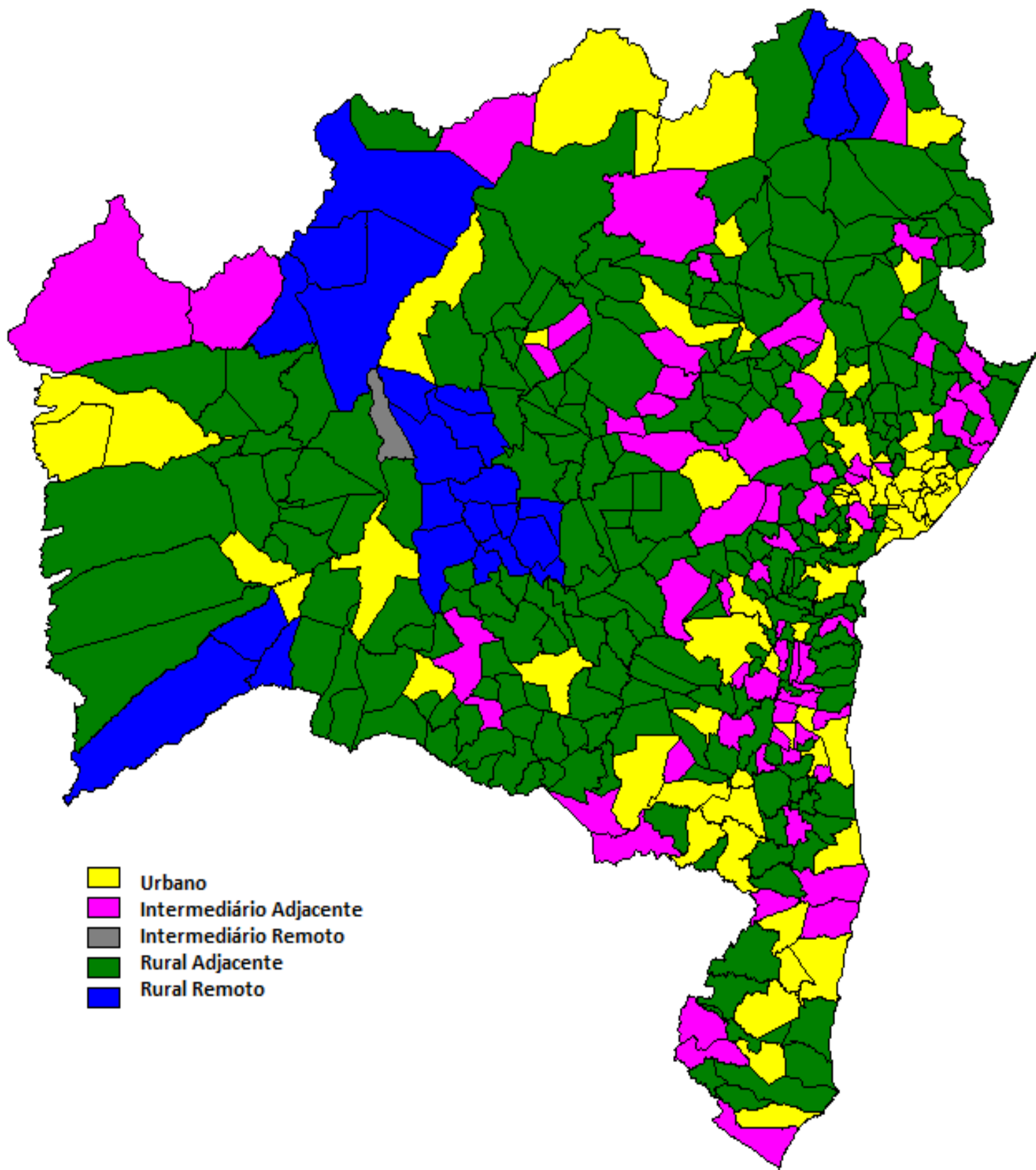

CONASEMS

Conselho Nacional de Secretarias Municipais de Saúde



-  Urbano
-  Intermediário Adjacente
-  Intermediário Remoto
-  Rural Adjacente
-  Rural Remoto

Mapa Tipologia municípios Bahia

Esplanada dos Ministérios, Bloco G, Edifício Anexo, Sala 144B.

CEP: 70058-900 | Brasília/DF

Tel: (061) 3223-0155 | Fax: (61) 3223-0155

E-mail: conasems@conasems.org.br



[/paginaconasems](#)



[@conasemsoficial](#)



[/conasems](#)



[/canalconasems](#)

www.conasems.org.br



CADASTROS DE USUÁRIOS NA ATENÇÃO BÁSICA

O cadastro do cidadão na Atenção Básica compõe uma das ações realizadas pelas Equipes de saúde. Por meio dele-se deve obter o reconhecimento da população adscrita à equipe e Unidades Básicas de Saúde, subsidiando o planejamento dos profissionais e gestores nas ofertas de serviços e o acompanhamento dos indivíduos sob sua responsabilidade. Portanto, não é considerado cadastros que não possuem vinculação de equipe. Ademais, são considerados os cadastros advindos das fichas de cadastros individuais preenchidas pelos Agentes Comunitários de Saúde – ACS, assim como os cadastros realizados no Prontuário Eletrônico do Cidadão – PEC, desde que seja possível identificar sua vinculação a equipe de saúde da família por intermédio dos atendimentos realizados.

No relatório apresentado, logo abaixo, considera-se os quantitativos de pessoas únicas identificadas para cada nível de agregação. Os níveis de agregação presentes nesse detalhamento são das equipes, Unidades Básicas de Saúde e município. Por este motivo, a quantidade de pessoas cadastradas em cada nível pode divergir numericamente caso existam pessoas cadastradas em mais de uma unidade.

Atualização: O relatório será atualizado a cada quadrimestre. Sendo que existe a perspectiva da divulgação dos resultados do segundo quadrimestre de 2019 até novembro deste ano.

O modelo de Ficha para cadastro individual do ACS está disponível em: http://189.28.128.100/dab/docs/portaldab/documentos/Cadastro_Individual.pdf

Já o manual que detalha as maneiras de cadastrar no e-SUS AB estão disponíveis em: http://aps.saude.gov.br/ape/esus/manual_3_2/capitulo7#_4bvk7pj e http://aps.saude.gov.br/ape/esus/manual_3_2/capitulo4

Município	CNES	Nome UBS	INE	1º Quadrimestre 2019
ABAÍRA	4021061	CENTRO DE SAUDE DE ABAIRA	0000178802	2.063
ABAÍRA	3461130	UNIDADE DE SAUDE DA FAMILIA DE ABAIRA	0000178799	2.441
ABAÍRA	4021088	UNIDADE DE SAUDE DA FAMILIA DE CATOLES	0000178810	1.749
ABAÍRA	4021096	UNIDADE DE SAUDE DA FAMILIA DE OURO VERDE	0000178829	650
ABARÉ	3438465	UNIDADE DE SAUDE DA FAMILIA SAO FRANCISCO	0000178896	2.070
ABARÉ	2304287	UNIDADE DE SAUDE INDIGENA TUMBALALA	0000178861	826
ABARÉ	2304260	UNIDADE DE SAUDE DA FAMILIA IRMA DULCE	0000178845	2.697
ABARÉ	3438554	UNIDADE DE SAUDE DA FAMILIA NOSSA SENHORA APARECIDA	0000178926	3.259
ABARÉ	6410138	UNIDADE DE SAUDE DA FAMILIA SAO JOSE	0000178934	2.110
ABARÉ	3438511	UNIDADE DE SAUDE DA FAMILIA SANTO ANTONIO	0000178918	3.063
ABARÉ	2304279	UNIDADE DE SAUDE DA FAMILIA JOSINO SOARES DA SILVA	0000178853	1.289
ABARÉ	3438449	UNIDADE DE SAUDE DA FAMILIA UMBUZEIRO	0000178888	1.262
ACAJUTIBA	6924964	UNIDADE DE SAUDE DA FAMILIA DO CRUZEIRO	0000179000	1.901
ACAJUTIBA	6301622	UNIDADE DE SAUDE DA FAMILIA DA BEDO FERREIRA BRITO	0000178985	2.006
ACAJUTIBA	3029522	UNIDADE DE SAUDE DA FAMILIA DE MARAMBAIA	0000178942	1.395
ACAJUTIBA	5310741	UNIDADE DE SAUDE DA FAMILIA DE SACO DO ROCHA	0000178950	1.488
ACAJUTIBA	5310806	UNIDADE DE SAUDE DA FAMILIA DA SEDE	0000178969	2.764
ACAJUTIBA	6489486	UNIDADE DE SAUDE DA FAMILIA DA RODAGEM	0000178993	1.895
ADUSTINA	6511538	U S F SAO FRANCISCO	0000179043	2.299
ADUSTINA	6506410	U S F SEDE I E II	0000179027	2.877
ADUSTINA	6506194	U S F POVOADO JOAO GRANDE	0000179019	2.360
ADUSTINA	9430814	SEDE II	0001661698	1.030
ADUSTINA	6511503	U S F BOM JESUS	0000179035	1.628
ÁGUA FRIA	6128238	UNIDADE DE SAUDE DA FAMILIA ASSENTAMENTO MENINO JESUS	0000179124	1.040
ÁGUA FRIA	2600862	USF DAMIAO DE JESUS BARRETO	0000179086	1.973
ÁGUA FRIA	2526425	UNIDADE DE SAUDE DA FAMILIA DE MARACAIA	0000179078	1.546
ÁGUA FRIA	5210143	UNIDADE DE SAUDE DA FAMILIA SEDE II	0000179116	2.312
ÁGUA FRIA	2603209	UNIDADE DE SAUDE DA FAMILIA DE PATAIBA	0000179108	1.569
ÁGUA FRIA	2526417	UNIDADE DE SAUDE DA FAMILIA DE BARRA	0000179051	1.882

ÁGUA FRIA	2600870	UNIDADE DE SAUDE DA FAMILIA DE CATANA	0000179094	1.901
AIQUARA	3944042	UNIDADE DE SAUDE DA FAMILIA HILDETE E LOMANTO	0000179205	2.134
AIQUARA	4021258	UNIDADE DE SAUDE DA FAMILIA MARIA CERQUEIRA	0000179213	1.188
ALAGOINHAS	3178056	UNIDADE DE SAUDE DA FAMILIA PAU BRASIL	0000179450	1.778
ALAGOINHAS	9414932	UNIDADE DE SAUDE DA FAMILIA MANGALO	0001652087	668
ALAGOINHAS	9415041	UNIDADE DE SAUDE DA FAMILIA ALAGOINHAS IV	0001652001	404
ALAGOINHAS	2487292	UNIDADE DE SAUDE DA FAMILIA NOVA BRASILIA	0000179299	2.909
ALAGOINHAS	3742245	UNIDADE DE SAUDE DA FAMILIA JARDIM PETROLAR	0000179493	2.115
ALAGOINHAS	2487225	UNIDADE DE SAUDE DA FAMILIA LIRIO DOS VALES	0000179264	2.577
ALAGOINHAS	2487373	UNIDADE DE SAUDE DA FAMILIA FLAVIO CAVALCANTE	0000179388	2.248
ALAGOINHAS	9415092	UNIDADE DE SAUDE DA FAMILIA ALAGOINHAS VELHA II	0001652044	713
ALAGOINHAS	2487195	UNIDADE DE SAUDE DA FAMILIA RENOVACAO AVENIDA SILVA	0000179221	3.032
ALAGOINHAS	2487357	UNIDADE DE SAUDE DA FAMILIA BOA UNIAO	0000179345	1.981
ALAGOINHAS	2508346	UNIDADE DE SAUDE DA FAMILIA SAUIPE	0000179426	2.680
ALAGOINHAS	2487314	UNIDADE DE SAUDE DA FAMILIA SAO CRISTOVAO	0000179310	2.326
ALAGOINHAS	2487306	UNIDADE DE SAUDE DA FAMILIA PROSAUDE BARREIRO	0000179302	2.189
ALAGOINHAS	2508362	UNIDADE DE SAUDE DA FAMILIA ESTEVAO	0000179442	1.897
ALAGOINHAS	6835945	UNIDADE DE SAUDE DA FAMILIA ALAGOINHAS VELHA	0000179523	2.171
ALAGOINHAS	7002564	UNIDADE DE SAUDE DA FAMILIA BAIXA DA SANTINHA	0000179558	2.110
ALAGOINHAS	2487284	UNIDADE DE SAUDE DA FAMILIA 21 DE SETEMBRO	0000179280	2.247
ALAGOINHAS	2487349	UNIDADE DE SAUDE DA FAMILIA SAGRADA FAMILIA MANGALO	0000179337	2.284
ALAGOINHAS	2508354	UNIDADE DE SAUDE DA FAMILIA RIACHO DA GUIA	0000179434	3.172
ALAGOINHAS	8004463	UNIDADE DE SAUDE DA FAMILIA TAIZE	0000179574	2.781
ALAGOINHAS	2487365	UNIDADE DE SAUDE DA FAMILIA SANTO ANTONIO	0000179353	2.168
ALAGOINHAS	2487217	UNIDADE DE SAUDE DA FAMILIA SAO JOSE OPERARIO PIRINEL	0000179256	2.934
ALAGOINHAS	2508303	UNIDADE DE SAUDE DA FAMILIA NARANDIBA	0000179418	2.322
ALAGOINHAS	3178064	UNIDADE DE SAUDE DA FAMILIA NOSSA SENHORA DE FATIMA	0000179469	3.824

ALAGOINHAS	3742229	UNIDADE DE SAUDE DA FAMILIA PRACA KENNEDY	0000179485	3.300
ALAGOINHAS	6835937	UNIDADE DE SAUDE DA FAMILIA ZONA RURAL	0000179515	1.085
ALAGOINHAS	9415068	UNIDADE DE SAUDE DA FAMILIA DISAI	0001652036	799
ALAGOINHAS	2487209	UNIDADE DE SAUDE DA FAMILIA SANTA TEREZINHA	0000179248	2.875
ALAGOINHAS	6835929	UNIDADE DE SAUDE DA FAMILIA NOVA REPUBLICA	0000179507	3.622
ALAGOINHAS	9415076	UNIDADE DE SAUDE DA FAMILIA PORTOES	0001652060	1.253
ALAGOINHAS	2487233	UNIDADE DE SAUDE DA FAMILIA MIGUEL VELHO	0000179272	1.237
ALAGOINHAS	9415084	UNIDADE DE SAUDE DA FAMILIA PETROLAR II	0001652052	739
ALAGOINHAS	2487330	UNIDADE DE SAUDE DA FAMILIA URBIS III	0000179329	3.074
ALAGOINHAS	7002556	UNIDADE DE SAUDE DA FAMILIA NOVA ESPERANCA	0000179531	1.497
ALCOBAÇA	2304465	PSF SEDE 02	0000179639	2.911
ALCOBAÇA	2304457	PSF SEDE 01	0000179612	1.776
ALCOBAÇA	2304872	PSF PROJETO 4045	0000179655	1.312
ALCOBAÇA	2304449	PSF SAO JOSE	0000179604	2.064
ALCOBAÇA	2772574	PSF CAXANGA	0000179663	1.591
ALCOBAÇA	2304414	PSF TAQUARI	0000179590	1.037
ALCOBAÇA	2304384	PSF POUSO ALEGRE	0000179582	1.320
ALCOBAÇA	2772582	PSF SEDE 08	0000179671	2.507
ALCOBAÇA	2304864	PSF CANTA GALO	0000179647	1.098
ALMADINA	2304481	USF ANTONIO SOARES LOPES	0000179698	1.970
ALMADINA	7399669	USF DA LIBERDADE	0001504177	1.790
ALMADINA	2304503	POSTO DE SAUDE MARIA RAIMUNDA LIMA SOUZA	0000179701	2.514
AMARGOSA	2414287	UNIDADE DE SAUDE DA FAMILIA CORTA MAO	0000179760	2.077
AMARGOSA	2414260	UNIDADE DE SAUDE DA FAMILIA CATIARA	0000179744	3.081
AMARGOSA	2523485	UNIDADE DE SAUDE DA FAMILIA JAQUEIRA	0000179795	3.739
AMARGOSA	3884317	UNIDADE DE SAUDE DA FAMILIA SAO ROQUE	0000179809	2.142
AMARGOSA	5437318	UNIDADE DE SAUDE DA FAMILIA JEQUITIBA	0000179817	3.116
AMARGOSA	2414295	UNIDADE DE SAUDE DA FAMILIA SANTA RITA	0000179779	4.050
AMARGOSA	2414279	UNIDADE DE SAUDE DA FAMILIA SUCUPIRA	0000179752	4.392
AMARGOSA	2414309	UNIDADE DE SAUDE DA FAMILIA DIOGENES SAMPAIO	0000179787	2.145
AMARGOSA	9419594	UNIDADE DE SAUDE DA FAMILIA ALTO DA BELA VISTA	0001650009	3.076
AMARGOSA	2414252	CENTRO MUNICIPAL DE SAUDE DE AMARGOSA	0000179728	2.715

AMARGOSA	2414252	CENTRO MUNICIPAL DE SAUDE DE AMARGOSA	0000179736	4.134
AMARGOSA	6642713	USF CATIARA ESPACO VERDE	0000179825	2.409
AMÉLIA RODRIGUES	3161757	USF ELIANA CARDOSO	0000179892	120
AMÉLIA RODRIGUES	6369456	USF MARIA LIBANIA DE JESUS	0000179914	781
AMÉLIA RODRIGUES	3027031	USF CELINA BRITTO	0000179884	1.130
AMÉLIA RODRIGUES	2772388	USF ITAPICURU B	0000179876	1.207
AMÉLIA RODRIGUES	2771748	USF ITAPICURU A	0000179868	1.244
AMÉLIA RODRIGUES	3507939	USF DO CAMPO ALEGRE	0000179906	1.528
AMÉLIA RODRIGUES	2771543	USF DE SAO BENTO	0000179841	1.506
AMÉRICA DOURADA	6434126	USF UNIDADE DE SAUDE DA FAMILIA MARIA LIDIA PEREIRA MARTINS	0000179973	2.251
AMÉRICA DOURADA	2304996	UNIDADE DE SAUDE DA FAMILIA DE BELO CAMPO	0000179922	1.155
AMÉRICA DOURADA	2305046	USF UNIDADE DE SAUDE DA FAMILIA DE PREVENIDO	0000179949	1.901
AMÉRICA DOURADA	2305038	USF UNIDADE DE SAUDE DA FAMILIA DE IPANEMA	0000179930	1.109
AMÉRICA DOURADA	3165841	USF UNIDADE DE SAUDE DA FAMILIA FRANCISCO ALVES DE SOUZA	0000179957	2.212
AMÉRICA DOURADA	7947755	UNIDADE DE SAUDE EDNE ISABEL	0001654489	475
AMÉRICA DOURADA	3707024	USF UNIDADE DE SAUDE DA FAMILIA DA SEDE	0000179965	3.091
ANAGÉ	3310922	USF RAULINO BISPO DE OLIVEIRA	0000180033	2.607
ANAGÉ	7457294	USF PE DO MORRO	0001516671	1.167
ANAGÉ	3344266	USF GENECI FERREIRA DOS SANTOS	0000180041	2.406
ANAGÉ	7457472	USF MONTE ALTO	0001516663	1.314
ANAGÉ	7457588	USF LAGOA DO MORRO	0001516655	1.150
ANAGÉ	3310906	USF FRANCISCO XAVIER PIRES	0000180025	2.475
ANAGÉ	3344282	USF JERONIMO JOSE DA SILVA	0000180068	1.436
ANAGÉ	2649861	USF JOSE TEIXEIRA DOS SANTOS	0000179981	1.754
ANAGÉ	2649861	USF JOSE TEIXEIRA DOS SANTOS	0000180009	1.757
ANAGÉ	2649918	USF JOSE MUNIZ DIAS	0000180017	2.302
ANAGÉ	7465599		0001518720	1.121
ANDARAÍ	3000575	UNIDADE DE SAUDE DA FAMILIA ALBINO DESIDERIO BISPO	0000180076	2.029
ANDARAÍ	6321089	UNIDADE DE SAUDE DA FAMILIA FORCA DA UNIAO	0000180122	1.794
ANDARAÍ	3454398	UNIDADE DE SAUDE DA FAMILIA ENF GILDASIO VEIGA DE AZEVEDO	0000180106	2.315
ANDARAÍ	3000583	UNIDADE DE SAUDA FAMILIA MAE ISAURA	0000180084	1.568
ANDARAÍ	4021479	UNIDADE DE SAUDE DA FAMILIA JUVENAL VIEIRA SANTANA	0000180114	2.432
ANDORINHA	5086361	UNIDADE DE SAUDE DA FAMILIA DE MORRO BRANCO	0001488368	761
ANDORINHA	4021487	UNIDADE DE SAUDE DA FAMILIA DE SITIO DO ACUDE	0000180149	966
ANDORINHA	5088399	UNIDADE DE SAUDE DA FAMILIA DE TANQUINHO DO POCO	0001485881	285
ANDORINHA	7683383	UNIDADE DE SAUDE DA FAMILIA RUA DO TANQUE	0000180165	561

ANDORINHA	7683383	UNIDADE DE SAUDE DA FAMILIA RUA DO TANQUE	0001616951	1.768
ANDORINHA	3029980	UNIDADE DE SAUDE DA FAMILIA DE VILA PEIXE	0000180130	1.668
ANDORINHA	5086329	UNIDADE DE SAUDE DA FAMILIA DE RIACHO SECO	0000180173	574
ANDORINHA	5088275	UNIDADE DE SAUDE DA FAMILIA DE MEDRADO	0000180181	1.287
ANGICAL	3017036	UNIDADE DE SAUDE DA FAMILIA DE MISSAO DO ARICOBÉ	0000180211	3.048
ANGICAL	7773358	USF RIACHAO DE MISSAO	0001616226	157
ANGICAL	5776503	UNIDADE DE SAUDE DA FAMILIA DO NOVO ANGICAL	0000180238	463
ANGICAL	7540159	UNIDADE DE SAUDE BASICA DE SAUDE ELPIDIO PEREIRA	0001488422	2.706
ANGICAL	3017028	CENTRO DE SAUDE DE ANGICAL	0000180203	616
ANGUERA	2800462	PSF DE GUARIBAS	0000180254	1.946
ANGUERA	6795889	USF MANUEL GALDINO FILHO	0000180262	2.009
ANGUERA	7366191	USF PREFEITO DEUSDEDITH BRANDAO	0001494368	2.695
ANGUERA	2601893	USF DE AREIA	0000180246	1.573
ANGUERA	9413170	USF OLGA CARNEIRO DE OLIVEIRA	0001648365	787
ANTAS	6585647	POSTO DE SAUDE DE ANTAS PSF I	0000180327	3.572
ANTAS	5269954	POVOADO FREI APOLONIO PSF IV	0000180319	1.046
ANTAS	2304635	CENTRO DE SAUDE DE ANTAS	0000180289	2.015
ANTAS	3947750	POVOADO DUAS SERRAS PSF II	0000180297	2.015
ANTAS	4021606	POVOADO RANGEL PSF V	0000180300	1.097
ANTÔNIO CARDOSO	3001547	USF ANGELO MARIO DE CARVALHO E SILVA	0000180335	2.228
ANTÔNIO CARDOSO	6007414	USF OLEIRO	0000180386	1.288
ANTÔNIO CARDOSO	5411521	PSF SEDE	0000180378	3.362
ANTÔNIO CARDOSO	3001628	USF OLAVO LOBO	0000180343	2.347
ANTÔNIO CARDOSO	7258747	PSF SANTO ESTEVAO VELHO	0001489585	2.441
ANTÔNIO GONÇALVES	4021681	USF JOAO CARLOS TELES MATOS	0001468138	1.256
ANTÔNIO GONÇALVES	7789459	USF ROSALIA DE CARVALHO SANTOS	0001585924	2.676
ANTÔNIO GONÇALVES	7789440	USF ULISSES FELIX DE OLIVEIRA	0001585312	967
ANTÔNIO GONÇALVES	4021673	USF DE ANTONIO GONCALVES BOA VISTA	0000180408	3.385
ANTÔNIO GONÇALVES	4021665	USF OSVALDO RIBEIRO DE SOUZA	0001544330	1.660
APORÁ	3595773	UBS DE CIDADE NOVA	0000180440	1.946
APORÁ	4021762	UBS JOSE BARROS EVANGELISTA	0000180483	1.297
APORÁ	4021746	UBS DE APORA	0000180467	2.252
APORÁ	3044610	UBS DE MANGABEIRA	0000180424	1.495
APORÁ	3594246	UBS DA URBIS	0000180432	2.019
APORÁ	4021754	UBS DE CHAPADA	0000180475	1.293
APORÁ	4021738	UBS ITAMIRA	0000180459	1.921
APUAREMA	7050062	USF OTACIANO	0000180521	2.082
APUAREMA	3045390	USF HILDA CERQUEIRA DE OLIVEIRA	0000180491	1.716
APUAREMA	3942155	USF ANIZIA DOMINGAS	0000180505	820
ARAÇAS	6401171	UNIDADE DE SAUDE DA FAMILIA ADEMAR NASCIMENTO NILO	0000180653	3.353
ARAÇAS	5896096	UNIDADE DE SAUDE DA FAMILIA DE FLORESTA	0000180629	2.644



ARAÇAS	7826303	UNIDADE DE SAUDE DA FAMILIA DEUS MENINO	0000180610	2.137
ARAÇAS	6401163	UNIDADE DE SAUDE DA FAMILIA AUREA OLIVEIRA DE CARVALHO	0000180637	2.643
ARACATU	3354636	UNIDADE DE SAUDE DA FAMILIA DR ZEZITO VIANA SEDE	0000180556	3.333
ARACATU	3354679	UNIDADE DE SAUDE DA FAMILIA DO CAETANO	0000180599	1.221
ARACATU	2304694	CENTRO DE SAUDE DE ARACATU	0000180548	4.758
ARACATU	5406269	UNIDADE DE SAUDE DA FAMILIA DE PARIS DO MATIAS	0000180602	708
ARACATU	3354660	UNIDADE DE SAUDE DA FAMILIA POV PIABANHA	0000180580	1.161
ARACATU	3354644	UNIDADE DE SAUDE DA FAMILIA DA PEDRA	0000180572	1.319
ARACI	3020177	UNIDADE DE SAUDE DA FAMILIA CASCALHEIRA	0000180734	2.607
ARACI	4021843	UNIDADE DE SAUDE DA FAMILIA TAPUIO	0000180793	2.308
ARACI	6848079	UNIDADE DE SAUDE DA FAMILIA BARBOSA	0000180823	925
ARACI	9404511	UNIDADE DE SAUDE DA FAMILIA LAGOA DO BOI	0001643711	828
ARACI	9494219	UNIDADE DE SAUDE DA FAMILIA CALDEIRAO	0001660810	569
ARACI	3020193	UNIDADE DE SAUDE DA FAMILIA COQUEIRO	0000180750	2.763
ARACI	4021827	UNIDADE DE SAUDE DA FAMILIA PEDRA ALTA	0000180777	955
ARACI	4021827	UNIDADE DE SAUDE DA FAMILIA PEDRA ALTA	0001615475	491
ARACI	2304724	POSTO DE SAUDE DO BENTO	0000180726	729
ARACI	3882896	UNIDADE DE SAUDE DA FAMILIA RIBEIRA	0000180769	862
ARACI	5677262	UNIDADE DE SAUDE DA FAMILIA BOMBINHA	0000180815	1.029
ARACI	2304708	UNIDADE BASICA DE SAUDE ARACI	0000180688	3.252
ARACI	5677254	UNIDADE DE SAUDE DA FAMILIA RIACHO	0000180807	2.788
ARACI	7159706	UNIDADE DE SAUDE DA FAMILIA RUFINO	0001505815	1.772
ARACI	9639004	UNIDADE DE SAUDE DA FAMILIA SERRA BRANCA	0001671871	8
ARACI	2304716	UNIDADE DE SAUDE DA FAMILIA JOAO VIEIRA	0000180718	1.587
ARACI	3020185	UNIDADE DE SAUDE DA FAMILIA TIRACOLO	0000180742	2.042
ARACI	4021835	UNIDADE DE SAUDE DA FAMILIA BARREIRA	0000180785	546
ARAMARI	3470938	UNIDADE DE SAUDE DA FAMILIA SEDE II	0000180882	2.234
ARAMARI	3016161	UNIDADE DE SAUDE DA FAMILIA DE OLHOS D AGUA	0000180874	1.837
ARAMARI	3016129	UNIDADE DE SAUDE DA FAMILIA SEDE I	0000180858	2.741
ARAMARI	3016137	UNIDADE DE SAUDE DA FAMILIA DO CATUZINHO	0000180866	2.466

ARATACA	4021940	USF DE ANURY	0000180920	1.281
ARATACA	3742296	USF ARATACA II	0000180904	2.913
ARATACA	4021959	POSTO DE SAUDE ACYR FUCHS DE ALMEIDA	0001545469	729
ARATACA	3742288	USF ARATACA I	0000180890	2.204
ARATACA	3882195	USF ASSENTAMENTO SANTO ANTONIO	0000180912	555
ARATUÍPE	2771764	UNIDADE DE SAUDE DA FAMILIA DE MARAGOJIPINHO	0000180947	1.353
ARATUÍPE	2771705	UNIDADE DE SAUDE DA FAMILIA JOELITO SOUZA	0000180939	2.133
ARATUÍPE	3029506	UNIDADE DE SAUDE DA FAMILIA DO SAPE	0000180955	1.558
ARATUÍPE	5166667	UNIDADE DE SAUDE DA FAMILIA LELE PARTEIRA	0000180963	2.014
AURELINO LEAL	2771535	USF MIGUEL KALID	0000180971	1.056
AURELINO LEAL	4022017	USF GILBERTO ANDRADE	0000181005	778
AURELINO LEAL	2771594	USF ZULEICA DE FREITAS	0000180998	1.378
AURELINO LEAL	6326420	USF EDMILSON COSTA CARNEIRO	0000181048	563
AURELINO LEAL	7607539	USF ASSENTAMENTO CASCATA	0001625330	444
AURELINO LEAL	5416647	USF HUMBERTO VIEIRA BARBOSA	0000181021	764
BAIANÓPOLIS	5308925	UNIDADE DE SAUDE DA FAMILIA JOAQUIM JOSE DE SOUZA	0000181080	1.506
BAIANÓPOLIS	7410875	UNIDADE DE SAUDE DA FAMILIA ANA ISABEL DE MENEZES	0001505017	1.201
BAIANÓPOLIS	7684460	UNIDADE DE SAUDE DA FAMILIA MAXIMINO CIRILO DA SILVA	0001572261	815
BAIANÓPOLIS	5306663	UNIDADE DE SAUDE DA FAMILIA DALCI CAVALCANTE DE SOUZA	0000181064	1.839
BAIANÓPOLIS	5306612	UNIDADE DE SAUDE DA FAMILIA JOELITA O DE MIRANDA	0000181056	1.546
BAIANÓPOLIS	5308852	UNIDADE DE SAUDE DA FAMILIA SENHOR DO BOMFIM	0000181072	2.449
BAIXA GRANDE	3008940	USF DE ITALEGRE	0000181099	1.313
BAIXA GRANDE	3008959	USF DO MANDACARU	0000181102	694
BAIXA GRANDE	4022130	CENTRO DE SAUDE JURACI PEREIRA DE JESUS	0000181129	1.693
BAIXA GRANDE	4022114	USF DE NOVA SORTE	0000181110	989
BAIXA GRANDE	6792499	USF DE BOA VISTA	0000181145	1.460
BAIXA GRANDE	6973531	USF NOVO HORIZONTE	0000181153	1.690
BANZAË	3057313	FUNASA UNIDADE DE SAUDE DA FAMILIA DE ARACAS	0000181188	744
BANZAË	2384434	CENTRO DE SAUDE NOSSA SENHORA DA CONCEICAO	0000181161	2.832
BANZAË	3057321	UNIDADE DE SAUDE DA FAMILIA DE PALMARES	0000181196	905
BANZAË	3497038	PSF REDONDEZAS	0000181226	1.319
BANZAË	3578801	PSF QUEIMADA GRANDE	0000181234	1.054
BANZAË	3497011	UNIDADE DE SAUDE DA FAMILIA DE SALGADO	0000181218	1.095
BARRA	2304562	POSTO DE SAUDE LIMOEIRO	0001532693	2.110
BARRA	5496284	UNIDADE DE SAUDE DA FAMILIA DA MANGA	0000181293	1.904
BARRA	7283938	PSF DO BAIXAO DA APARECIDA	0001533231	746



BARRA	2304619	CENTRO DE SAUDE DR FABRICIANO TEIXEIRA	0000181242	1.635
BARRA	2304619	CENTRO DE SAUDE DR FABRICIANO TEIXEIRA	0000181250	2.194
BARRA	2304619	CENTRO DE SAUDE DR FABRICIANO TEIXEIRA	0000181269	3.338
BARRA	6772641	UNIDADE DE SAUDE DA FAMILIA ZILDA ARNS	0000181331	2.688
BARRA	2771942	UNIDADE DE SAUDE DA FAMILIA DE IBIRABA	0000181307	2.985
BARRA	6223079	UNIDADE DE SAUDE DA FAMILIA GERALDO TEIXEIRA DO NASCIMENTO	0000181323	3.636
BARRA	2304600	POSTO DE SAUDE IGARITE	0001520849	1.307
BARRA	3911195	UNIDADE DE SAUDE DA FAMILIA DR JOSE MUNIZ	0000181277	2.213
BARRA	7283946	PSF DO BREJO DA CACHOEIRA	0001533223	1.388
BARRA	5458773	UNIDADE DE SAUDE DA FAMILIA DO ASSUNCAO	0000181285	1.693
BARRA	5711304	UNIDADE DE SAUDE DA FAMILIA FREI BENJAMIN CAPELLI	0000181315	3.314
BARRA DA ESTIVA	3560619	USF DA PLACA	0000181404	2.683
BARRA DA ESTIVA	2384442	CENTRO DE SAUDE	0000181358	7.069
BARRA DA ESTIVA	6628656	USF DA CAPOEIRAS	0000181420	1.488
BARRA DA ESTIVA	2384450	USF DERALDO NASCIMENTO	0000181366	1.327
BARRA DA ESTIVA	2384493	USF PASSAGEM DE SANTANA	0000181374	1.932
BARRA DA ESTIVA	3443124	U S F DO SAO FELIX	0000181382	4.824
BARRA DA ESTIVA	3443132	U S F DO RIO PRETO	0000181390	2.660
BARRA DA ESTIVA	5139392	USF BAIRRO DAS NACOES	0000181412	4.353
BARRA DO CHOÇA	3617076	USF DO PAU BRASIL	0000181536	1.765
BARRA DO CHOÇA	2402769	USF DE SOSSEGO	0000181501	1.354
BARRA DO CHOÇA	2402734	USF DE SANTO ANTONIO	0000181463	2.308
BARRA DO CHOÇA	2402742	USF DE CAFEZAL	0000181471	1.762
BARRA DO CHOÇA	2402750	USF DO BAIRRO OURO VERDE	0000181498	4.032
BARRA DO CHOÇA	2402726	USF DO CENTRO URBANO	0000181455	3.762
BARRA DO CHOÇA	6403654	USF DO BAIRRO PRIMAVERA	0000181579	3.604
BARRA DO CHOÇA	2402718	USF DE BARRA NOVA	0000181439	2.563
BARRA DO CHOÇA	2402718	USF DE BARRA NOVA	0000181447	2.530
BARRA DO CHOÇA	3656543	USF ALTO DA BARRA	0000181544	4.255
BARRA DO CHOÇA	5078393	USF BOM RETIRO	0000181560	2.859
BARRA DO CHOÇA	2402777	USF DO BAIRRO PEDRO SANTINO	0000181528	4.245
BARRA DO MENDES	6567754	USF ANTONIO MARTINS MENDES DE MILAGRES	0000181625	1.302
BARRA DO MENDES	5831997	UNIDADE DE SAUDE DA FAMILIA DR AURELINO ALVES BARRETO	0000181609	1.496
BARRA DO MENDES	6830935	UNIDADE DE SAUDE DA FAMILIA DE CANARINA	0000181633	997
BARRA DO MENDES	3137996	USF CAROLINE SANTOS MOURA CAPIM DURO	0000181587	1.398
BARRA DO MENDES	4022246	POSTO DE SAUDE DE SAO BENTO	0001602292	728
BARRA DO MENDES	6058639	USF DR CLAUDIONOR BATISTA DE OLIVEIRA SEDE	0000181617	3.176
BARRA DO ROCHA	2384507	UNIDADE DE SAUDE DA FAMILIA ALOISIO SOUZA OLIVEIRA	0000181641	3.332



BARRA DO ROCHA		UNIDADE DE SAUDE DA FAMILIA MARIA JOSE SOUZA MOURA		
	3666425		0000181668	3.447
BARREIRAS	2505215	UBS BARTOLOMEU DA CRUZ	0000181676	861
BARREIRAS	2505398	USF CLARO XAVIER DE LIMA XXVII	0000181773	791
BARREIRAS		USF MARTINA CLARA BATISTA MAXIMO XXI		
	7522525		0001541323	1.937
BARREIRAS	2505428	UBS DANIEL BUENO TEIXEIRENSE	0000181781	2.759
BARREIRAS	6735177	USF ANTONIA ZELIA XIV	0000181978	1.992
BARREIRAS	3382036	USF DO CAIC V	0000181854	2.439
BARREIRAS	9238964	USF NILSON NEGRAO XXV	0001628038	772
BARREIRAS		USF DR JOSE MARIA DE MAGALHAES NETO I		
	2650339		0000181803	1.969
BARREIRAS	6735193	USF DR JAIME LIMA XVI	0000181994	2.072
BARREIRAS	9015728	UBS EMILLY RAQUEL	0001676083	155
BARREIRAS	2505266	UBS DA BARAUNA	0000181692	1.251
BARREIRAS	2505363	UBS ALBERT SABIN	0000181757	4.516
BARREIRAS	6735223	USF ROMUALDO ALBERNAZ XIX	0000182036	2.649
BARREIRAS	6735215	USF DR JAIME LIMA XVIII	0000182028	3.327
BARREIRAS	3612813	USF ALMIRO VIEIRA DE MELO VII	0000181889	2.358
BARREIRAS	2505274	UBS HERCULANO FARIAS	0000181714	3.731
BARREIRAS	5591945	USF DR GILENO DE SA OLIVEIRA XI	0000181935	2.718
BARREIRAS		USF DR NIVALDO MOREIRA DA MATA XXIV		
	9002146		0001607464	2.538
BARREIRAS		USF CRISPINIANA FERREIRA DE SOUZA VIII		
	3611981		0000181870	3.323
BARREIRAS	3619826	USF CLARA CECILIA FERNANDES X	0000181900	2.418
BARREIRAS	6735185	USF ANTONIA ZELIA XV	0000181986	2.188
BARREIRAS	2505282	UBS DO JARDIM OURO BRANCO	0000181722	5.341
BARREIRAS	2505347	USF DO CAIC IV	0000181730	1.980
BARREIRAS		USF DR JOSE MARIA DE MAGALHAES NETO II		
	3382028		0000181846	2.153
BARREIRAS	3488276	USF JOAO GUALBERTO DE ALMEIDA VI	0000181862	3.027
BARREIRAS	6735207	USF DR JAIME LIMA XVII	0000182001	2.293
BARREIRAS	3619796	USF ANTONIO LUCIO PEIXOTO IX	0000181897	3.008
BARREIRAS	6735169	USF ANTONIA ZELIA XIII	0000181951	2.440
BARREIRAS		USF MARTINA CLARA BATISTA MAXIMO XXII		
	7522541		0000181706	1.407
BARREIRAS	7531303	USF DR EDUARDO MEDRADO XXIII	0001542222	1.956
BARREIRAS	9617744	USF XXVI CENTRO	0001673521	591
BARREIRAS	2505258	UBS HANS WERNER	0000181684	3.618
BARREIRAS		USF MARTINA CLARA BATISTA MAXIMO XX		
	7522568		0001541331	1.224
BARREIRAS	7121660	UBS RUCI ROSEMBERG DE ARAUJO	0000182044	1.561
BARREIRAS	2505371	UBS ADOLFINA ARAUJO VIEIRA	0000181765	1.416
BARREIRAS		USF PROF ALDA BARROS DE LACERDA III		
	3053385		0000181838	2.805
BARREIRAS	6564712	USF AROLDO CAVALCANTE XII	0000181943	2.269
BARRO ALTO		UNIDADE DE SAUDE DA FAMILIA DE GAMELEIRA		
	3034550		0000182060	2.949
BARRO ALTO		UNIDADE DE SAUDE DA FAMILIA DE FORMOSA		
	3426106		0000182079	2.309
BARRO ALTO		UNIDADE DE SAUDE DA FAMILIA DE LAGOA DO BOI		
	2304880		0001489933	1.974

BARRO ALTO	3426114	UNIDADE DE SAUDE DA FAMILIA DE LAGOA FUNDA	0000182087	2.500
BARRO ALTO	7616058	UNIDADE DE SAUDE DA FAMILIA DE BARRO ALTO SEDE II	0001559893	1.775
BARRO ALTO	3896463	UNIDADE DE SAUDE DA FAMILIA DE BARRO ALTO	0000182095	3.751
BARRO PRETO	2603195	POSTO DE SAUDE DA FAMILIA EDSON CLEMENTINO DOS SANTOS	0000182176	2.569
BARRO PRETO	3272796	UNIDADE DE SAUDE DA FAMILIA ALMIRANTE AREA 02	0000182184	513
BARRO PRETO	3497585	POSTO DE SAUDE DA FAMILIA EANES RICARDO	0000182192	2.551
BARROCAS	7696221	UNIDADE DE SAUDE DA FAMILIA CEDRO	0000182133	1.926
BARROCAS	4022394	UNIDADE BASICA DE SAUDE DA FAMILIA ANTONIO CARLOS MAGALHAES	0000182125	3.901
BARROCAS	7479123	UNIDADE DE SAUDE DA FAMILIA SANTA ROSA	0001524542	2.833
BARROCAS	3032752	UNIDADE DE SAUDE DA FAMILIA ROSARIO	0000182109	2.604
BARROCAS	3032760	UNIDADE DE SAUDE DA FAMILIA MINACAO	0001644300	1.044
BARROCAS	6462162	UNIDADE DE SAUDE DA FAMILIA JOAO OLEGARIO DE QUEIROZ	0000182141	3.574
BARROCAS	4022386	UNIDADE DE SAUDE DA FAMILIA NOVA BRASILIA	0000182117	2.435
BELMONTE	2413949	USF VI MARIA DE LURDES ALVES NEVES	0000182214	848
BELMONTE	2413965	USF III DR OTTO ALENCAR	0000182230	1.302
BELMONTE	2413957	USF V DR JOSE MARIA DE ANDRADE	0000182222	1.041
BELMONTE	2413930	USF II JOSE TAURINO DE OLIVEIRA	0000182206	2.680
BELMONTE	5857007	USF VIII JOAO CARLOS MATTOS DE PAULA	0000182273	1.507
BELMONTE	3626067	USF I ENF ANA MARTHA S HOMEM DEL REY	0000182257	1.068
BELMONTE	3942198	USF VII AMALIA MENEZES ELIAS	0000182265	1.361
BELMONTE	3626059	USF IV ISABEL SOUTO	0000182249	760
BELO CAMPO	3471292	USF PROF AUGUSTO LEMOS	0000182303	1.630
BELO CAMPO	3924440	USF MANOEL DA SILVA	0000182346	3.199
BELO CAMPO	3517306	USF SAGRADA FAMILIA	0000182311	1.993
BELO CAMPO	3924432	USF DANIEL RODRIGUES DE NOVAIS	0000182338	1.412
BELO CAMPO	3924459	USF MILITAO XAVIER RUAS	0000182354	4.396
BELO CAMPO	5516684	USF DO ALVORADA	0000182362	3.229
BIRITINGA	6443540	UNIDADE DE SAUDE DA FAMILIA SATURNINO PAULO DA SILVA	0000182427	2.297
BIRITINGA	3428575	UNIDADE DE SAUDE DA FAMILIA DE ARACAS	0000182419	1.727
BIRITINGA	3228134	UNIDADE DE SAUDE DA FAMILIA DE VILA NOVA	0000182400	2.142
BIRITINGA	2598256	UNIDADE DE SAUDE DA FAMILIA DO PONTAL	0000182389	1.998
BIRITINGA	2598248	UNIDADE DE SAUDE DA FAMILIA JOSE AUGUSTO ESTRELA TUY	0000182370	2.135

BIRITINGA	3228118	UNIDADE DE SAUDE DA FAMILIA DA SEDE	0000182397	4.430
BIRITINGA	5297397	UNIDADE DE SAUDE DA FAMILIA BOA SORTE	0001630008	969
BOA NOVA	3476138	UNIDADE DE SAUDE DA FAMILIA GILDASIO FRANCISCO DA ROCHA	0000182451	1.408
BOA NOVA	3915980	UNIDADE DE SAUDE DA FAMILIA TONHE GORDO	0000182486	1.699
BOA NOVA	3491315	UNIDADE DE SAUDE JOAQUIM ABADE	0000182478	2.489
BOA NOVA	3979865	UNIDADE DE SAUDE DA FAMILIA LOURIVAL SANTANA	0000182494	2.255
BOA NOVA	7496656	USF JOSE MARINHO	0001536613	1.795
BOA NOVA	5095697	UNIDADE DE SAUDE DA FAMILIA PAULO SERGIO ALVES SANTOS	0000182508	1.437
BOA VISTA DO TUPIM	2384892	UNIDADE DE SAUDE DA FAMILIA BAIXIO	0000182524	582
BOA VISTA DO TUPIM	2771578	UNIDADE DE SAUDE DA FAMILIA TERRA BOA	0000182559	1.077
BOA VISTA DO TUPIM	2384310	UNIDADE DE SAUDE DA FAMILIA ERNESTO CHE GUEVARA	0000182516	895
BOA VISTA DO TUPIM	2771934	UNIDADE DE SAUDE DA FAMILIA DE AMPARO	0000182575	1.280
BOA VISTA DO TUPIM	2771454	UNIDADE DE SAUDE DA FAMILIA MARIA DOS ANJOS SANTOS PEDREIRA	0000182532	2.062
BOA VISTA DO TUPIM	2771888	UNIDADE DE SAUDE DA FAMILIA DE IGUAPE	0000182567	764
BOA VISTA DO TUPIM	5893119	UNIDADE DE SAUDE DA FAMILIA JONA GOMES DE ARRUDA	0000182583	1.204
BOA VISTA DO TUPIM	2771462	UNIDADE DE SAUDE DA FAMILIA SEDE II	0000182540	2.066
BOM JESUS DA LAPA	9109609	UNIDADE BASICA DE SAUDE JUA BANDEIRA	0001673777	353
BOM JESUS DA LAPA	3538400	UNIDADE BASICA DE SAUDE CLARA ELISA GONZALES	0000182656	2.813
BOM JESUS DA LAPA	3538400	UNIDADE BASICA DE SAUDE CLARA ELISA GONZALES	0001497286	391
BOM JESUS DA LAPA	3538400	UNIDADE BASICA DE SAUDE CLARA ELISA GONZALES	0001673696	509
BOM JESUS DA LAPA	3010163	UNIDADE BASICA DE SAUDE NELSON RODRIGUES DE BARROS	0000182613	2.553
BOM JESUS DA LAPA	4022688	UNIDADE BASICA DE SAUDE SAO JOAO A E B	0000182680	2.415
BOM JESUS DA LAPA	4022688	UNIDADE BASICA DE SAUDE SAO JOAO A E B	0000182699	2.676
BOM JESUS DA LAPA	4022688	UNIDADE BASICA DE SAUDE SAO JOAO A E B	0001673815	286
BOM JESUS DA LAPA	9214844	UNIDADE BASICA DE SAUDE PACS I E II	0000182745	1.442
BOM JESUS DA LAPA	9214844	UNIDADE BASICA DE SAUDE PACS I E II	0000182753	890
BOM JESUS DA LAPA	7389922	UNIDADE BASICA DE SAUDE SILVESTRE	0001673661	298
BOM JESUS DA LAPA	7376286	UNIDADE BASICA DE SAUDE FORMOSO SETOR 04	0001496735	2.569
BOM JESUS DA LAPA	7389906	UNIDADE BASICA DE SAUDE RIO DAS RAS	0001507850	1.641
BOM JESUS DA LAPA	8015783	UNIDADE BASICA DE SAUDE NOSSA SR DA SOLEDADE E SAO GOTARDO	0000182745	1.778

BOM JESUS DA LAPA	8015783	UNIDADE BASICA DE SAUDE NOSSA SR DA SOLEDADE E SAO GOTARDO	0000182753	402
BOM JESUS DA LAPA	8015783	UNIDADE BASICA DE SAUDE NOSSA SR DA SOLEDADE E SAO GOTARDO	0001497251	2.757
BOM JESUS DA LAPA	8015783	UNIDADE BASICA DE SAUDE NOSSA SR DA SOLEDADE E SAO GOTARDO	0001497278	2.405
BOM JESUS DA LAPA	3010090	UNIDADE BASICA DE SAUDE PROJETO FORMOSO A	0000182591	2.509
BOM JESUS DA LAPA	3011879	UNIDADE BASICA DE SAUDE JOAO PAULO II A E B	0000182621	2.763
BOM JESUS DA LAPA	3011879	UNIDADE BASICA DE SAUDE JOAO PAULO II A E B	0000182648	2.095
BOM JESUS DA LAPA	9109587	UNIDADE BASICA DE SAUDE JUAZEIRO PE DA SERRA	0001666584	369
BOM JESUS DA LAPA	3538427	UNIDADE BASICA DE SAUDE MAGALHAES NETO	0000182672	2.727
BOM JESUS DA LAPA	5110009	UNIDADE BASICA DE SAUDE CAVALHADAS E BEIRA RIO	0000182710	1.893
BOM JESUS DA LAPA	5110009	UNIDADE BASICA DE SAUDE CAVALHADAS E BEIRA RIO	0001611887	2.242
BOM JESUS DA LAPA	3538419	UNIDADE BASICA DE SAUDE SANTA CATARINA	0000182664	1.568
BOM JESUS DA LAPA	7413459	UNIDADE BASICA DE SAUDE CHAPADA GRANDE	0001507869	1.160
BOM JESUS DA LAPA	9646841	UNIDADE BASICA DE SAUDE PARQUE VERDE	0000182699	539
BOM JESUS DA LAPA	9646841	UNIDADE BASICA DE SAUDE PARQUE VERDE	0001673823	245
BOM JESUS DA LAPA	3010120	UNIDADE BASICA DE SAUDE FAVELANDIA	0000182605	1.872
BOM JESUS DA LAPA	5871808	UNIDADE BASICA DE SAUDE BATALHA	0000182729	1.547
BOM JESUS DA LAPA	8015775	UNIDADE BASICA DE SAUDE LAGOA GRANDE I E II	0000182737	2.730
BOM JESUS DA LAPA	8015775	UNIDADE BASICA DE SAUDE LAGOA GRANDE I E II	0001666576	941
BOM JESUS DA LAPA	9214461	UNIDADE BASICA DE SAUDE VILA NOVA	0001497286	3.128
BOM JESUS DA SERRA	5541883	USF JOAQUIM GONCALVES SOUZA	0000182796	3.111
BOM JESUS DA SERRA	7501757	USF NICINALVA MOREIRA DE SOUSA	0001529986	2.310
BOM JESUS DA SERRA	6334865	USF DE TABUA I	0000182818	1.890
BOM JESUS DA SERRA	2386682	USF CELIA MARIA MIRANDA	0000182761	2.127
BONINAL	2386186	UNIDADE BASICA DE SAUDE DA FAMILIA DE NOVA COLINA	0000182826	1.611
BONINAL	2386267	UNIDADE BASICA DE SAUDE DA FAMILIA DR FRANCISCO ROCHA FILHO	0000182834	2.098
BONINAL	3856062	UNIDADE DE SAUDE DA FAMILIA DE BONINAL	0000182842	2.194
BONINAL	4022777	UNIDADE BASICA DE SAUDE DA FAMILIA DE CEDRO	0000182850	1.693
BONITO	2386275	UNIDADE DE SAUDE DA FAMILIA DE ARIZONA	0000182869	2.386
BONITO	5512824	UNIDADE DE SAUDE DA FAMILIA DE BAIXA DO CHEIRO	0000182915	1.154

BONITO	5353424	UNIDADE DE SAUDE DA FAMILIA BOTAFOGO	0000182907	1.169
BONITO	3024393	UNIDADE DE SAUDE DA FAMILIA SANTO ANTONIO	0000182893	1.951
BONITO	2386291	UNIDADE DE SAUDE DA FAMILIA CABECEIRA DO BREJO	0000182885	2.537
BONITO	2386283	UNIDADE DE SAUDE DA FAMILIA CENTRO	0000182877	1.855
BOQUIRA	3710076	UNIDADE PROGRAMA SAUDE DA FAMILIA DO BARREIRO	0000182923	499
BOQUIRA	3969665	PSF NOSSA SENHORA DE FATIMA	0000182931	3.503
BOQUIRA	4022858	UNIDADE BASICA DE SAUDE DE BOQUIRA	0000182982	1.719
BOQUIRA	7233655	UNIDADE PROGRAMA SAUDE DA FAMILIA VACA MORTA	0001467239	2.365
BOQUIRA	4022815	PSF DE E POVOADO DE TIROS	0000182958	1.330
BOQUIRA	4022831	UNIDADE PROGRAMA SAUDE DA FAMILIA DE BUCUITUBA	0000182974	2.385
BOQUIRA	4022823	PSF DE BREJO GRANDE	0000182966	643
BOTUPORÃ	7410093	ESTRATEGIA DE SAUDE DA FAMILIA BOA VISTA II	0001504495	961
BOTUPORÃ	2800330	ESTRATEGIA DE SAUDE DA FAMILIA E SAUDE BUCAL DE BOA VISTA	0000183008	1.503
BOTUPORÃ	2800446	ESTRATEGIA DE SAUDE DA FAMILIA E SAUDE BUCAL DO POCO	0000183024	820
BOTUPORÃ	2800411	ESTRATEGIA DE SAUDE DA FAMILIA DE PAJEU	0000183016	695
BOTUPORÃ	6220711	UNIDADE DE SAUDE DA FAMILIA SEDE	0000182990	2.978
BOTUPORÃ	6220711	UNIDADE DE SAUDE DA FAMILIA SEDE	0000183032	2.787
BREJÕES	5185270	UNIDADE DE SAUDE DA FAMILIA FERNANDO LOPES DA SILVA	0000183075	2.122
BREJÕES	3516040	UNIDADE DE SAUDE DA FAMILIA SILVERIO JOSE SANTANA	0000183067	3.637
BREJÕES	2386356	UNIDADE DE SAUDE DA FAMILIA DR GILSON MANOEL FONSECA	0000183059	2.096
BREJÕES	2386348	UNIDADE DE SAUDE DA FAMILIA EROTILDES RIBEIRO NOVAES	0000183040	2.700
BREJÕES	9263950	UNIDADE SAUDE DA FAMILIA EURIDES DA SILVA OLIVEIRA	0001625799	2.063
BREJÕES	6209564	UNIDADE DE SAUDE DA FAMILIA EDVALDO FERREIRA DE SOUZA	0000183083	3.069
BREJOLÂNDIA	3584194	PSF I MANOEL MIRANDA DE OLIVEIRA	0000183113	1.276
BREJOLÂNDIA	6897002	PSF IV ANTONINO DOS SANTOS ALVES	0000183156	1.543
BREJOLÂNDIA	7217420	PSF V JOSE IRIO DE SOUZA	0000183164	432
BREJOLÂNDIA	6676340	PSF III ANTONIO ALVES DE CASTRO	0000183148	1.302
BREJOLÂNDIA	5063418	PSF II CESARIO GOMES PEREIRA	0000183121	1.270
BROTAS DE MACAÚBAS	6667708	UNIDADE DE SAUDE DA FAMILIA JOSEFA AGDA DE JESUS	0000183210	1.839
BROTAS DE MACAÚBAS	3924904	UNIDADE DE SAUDE DA FAMILIA JOSE BARBOSA CAMPOS	0000183180	3.489
BROTAS DE MACAÚBAS	6254675	UNIDADE DE SAUDE DA FAMILIA ELISA FERREIRA BASTOS	0000183202	3.339

BROTAS DE MACAÚBAS	2386380	UNIDADE DE SAUDE DA FAMILIA SEDE II	0000183172	2.419
BROTAS DE MACAÚBAS	5550394	UNIDADE DE SAUDE DA FAMILIA BEIJAMIN GOMES PEREIRA	0000183199	2.211
BRUMADO	2386429	USF LIZIANE DOS SANTOS ALVES	0000183229	2.474
BRUMADO	2386429	USF LIZIANE DOS SANTOS ALVES	0000183237	3.385
BRUMADO	2386429	USF LIZIANE DOS SANTOS ALVES	0000183245	3.316
BRUMADO	2556839	UNIDADE DE SAUDE DA FAMILIA DR NEWTON ALVES DE CASTRO	0000183288	3.377
BRUMADO	2771470	UNIDADE DE SAUDE DA FAMILIA WILSON TIBO	0000183296	3.409
BRUMADO	2556774	USF MARCIONILIO RODRIGUES DOS SANTOS	0000183261	3.643
BRUMADO	2771977	UNIDADE DE SAUDE DA FAMILIA DR PAULO VARGAS	0000183385	4.012
BRUMADO	2771977	UNIDADE DE SAUDE DA FAMILIA DR PAULO VARGAS	0000183393	4.348
BRUMADO	2771993	USF ALTINO ELIZEU DE SOUZA	0000183407	888
BRUMADO	2771969	USF VEREADOR SINVAL NEVES	0000183377	1.590
BRUMADO	2771497	UNIDADE DE SAUDE DA FAMILIA JUVENCIO SOUZA LIMA	0000183326	2.387
BRUMADO	2386577	USF JOAQUIM DE CASTRO DONATO	0000183253	3.415
BRUMADO	2771632	UNIDADE DE SAUDE DA FAMILIA DR ARLINDO MAGNO STANCHI	0000183334	3.822
BRUMADO	2771632	UNIDADE DE SAUDE DA FAMILIA DR ARLINDO MAGNO STANCHI	0000183342	4.007
BRUMADO	2771853	USF FERNANDO LUIZ GONCALVES TRINDADE	0000183350	3.716
BRUMADO	2771837	USF LEOBINO JOSE DE SOUZA	0001465848	1.585
BRUMADO	2771950	UNIDADE DE SAUDE DA FAMILIA RAIMUNDO FERNANDES	0000183369	2.897
BRUMADO	6428878	USF IVANEIDE DAS NEVES SANTOS TEIXEIRA	0000183423	2.851
BUERAREMA	2386593	PSF FLORA SANTA FE	0000183431	1.839
BUERAREMA	9415106	PSF SAO BENTO	0001650262	845
BUERAREMA	2386666	PSF DR HERALDO ROCHA	0000183490	2.372
BUERAREMA	2386623	PSF VILA OPERARIA	0000183474	1.438
BUERAREMA	2386607	PSF BUERAREMA	0000183458	1.968
BUERAREMA	2386658	PSF PROFESSOR ERNANDI LINS	0000183482	2.586
BUERAREMA	2601826	PSF MANOEL E MESSIAS	0000183504	1.238
BUERAREMA	2386615	PSF EURICO SUZART DE CARVALHO	0000183466	2.054
BURITIRAMA	6883710	UNIDADE DE SAUDE DA FAMILIA GERSON ALVINO DOS SANTOS	0000183539	2.737
BURITIRAMA	6883702	UNIDADE DE SAUDE DA FAMILIA CORNELIO REIS SANTOS	0001516639	3.298
BURITIRAMA	4023277	UNIDADE DE SAUDE DA FAMILIA SINVAL PINHEIRO DE SOUZA	0001587811	2.662
BURITIRAMA	3013219	UNIDADE DE SAUDE DA FAMILIA BASILIO ALVES DE OLIVEIRA	0001516647	2.464
BURITIRAMA	3013200	UNIDADE DE SAUDE DA FAMILIA VALDIMIRO MARQUES SOARES	0000183512	2.247
BURITIRAMA	7581572	UNIDADE DE SAUDE DA FAMILIA ANA MARIA ALEIXO DOS SANTOS	0001515012	3.581

CAATIBA	3626121	USF NESTOR AVELINO DE SOUZA	0000183563	2.225
CAATIBA	3626172	USF JAILTON MATOS	0000183571	2.626
CAATIBA	2386755	USF MADALENA DE ALMEIDA SERRA PELADA	0000183555	1.037
CABACEIRAS DO PARAGUAÇU	4023366	USF CLEMENTINO JOSE RODRIGUES	0000183644	1.375
CABACEIRAS DO PARAGUAÇU	5273951	USF PEDRO RUFINO SANTANA	0000183660	1.843
CABACEIRAS DO PARAGUAÇU	2771713	UNIDADE DE SAUDE DA FAMILIA DE CAATINGUINHA	0000183636	2.198
CABACEIRAS DO PARAGUAÇU	5273919	USF JOAO FERNANDES SERRA	0000183652	2.753
CABACEIRAS DO PARAGUAÇU	2386844	UNIDADE DE SAUDE DA FAMILIA PEDRO ANSELMO	0000183628	1.309
CABACEIRAS DO PARAGUAÇU	2386801	USF EURIDICE LEITE DA SILVA	0000183601	1.183
CABACEIRAS DO PARAGUAÇU	9405720	ESF DA SEDE	0001648373	230
CABACEIRAS DO PARAGUAÇU	6632769	USF NILSON SALVADOR MOURA BISPO	0000183679	1.398
CACHOEIRA	3920801	USF JUSTINIANO DE JESUS	0000183792	849
CACHOEIRA	2800128	USF ANTONIO ESTEVAO	0000183695	653
CACHOEIRA	3345912	USF ARISTIDES NOVIS	0000183768	1.212
CACHOEIRA	3323935	USF AGNALDO RIBEIRO COSTA	0000183741	822
CACHOEIRA	3908291	USF IZA LOBO	0000183784	865
CACHOEIRA	2800101	USF CARLOS SANTOS LAGO	0000183687	1.820
CACHOEIRA	6187587	USF IZIDRO LOBO	0000183822	882
CACHOEIRA	3908283	USF MARIA MADALENA	0000183776	681
CACHOEIRA	5129982	USF MARCIANA ANDRADE DO CARMO	0000183806	340
CACHOEIRA	2800179	USF ANICETO MACHADO	0000183717	1.233
CACHOEIRA	3027058	USF OSCAR REIS	0000183733	563
CACHOEIRA	2800195	USF BOM JESUS	0000183725	430
CACHOEIRA	2800160	USF ALMERITA DA SILVA MOREIRA	0000183709	760
CACULÉ	5593611	USF ESTHER SILVEIRA SOUZA BRITO	0000183881	3.904
CACULÉ	2386925	USF VARZEA GRANDE	0000183830	2.323
CACULÉ	3875350	USF DR FILINTO ALVES DE BRITO	0000183857	3.643
CACULÉ	3817660	USF DR DOLORES OLIVEIRA SILVA	0000183849	4.151
CACULÉ	3817660	USF DR DOLORES OLIVEIRA SILVA	0001654152	10
CACULÉ	9429379	DIVA FAGUNDES DE LIMA ARAUJO	0001654152	1.969
CACULÉ	5461782	USF SENHORA SANTANA	0000183873	1.608
CACULÉ	5593638	USF MATHEUS PEREIRA NASCIMENTO RODRIGUES	0000183903	3.802
CACULÉ	4023455	USF ESTACAO	0000183865	3.393
CAÉM	2772116	UNIDADE BASICA DE SAUDE DA SEDE	0000183946	4.465
CAÉM	2387085	POSTO DE SAUDE DA FAMILIA DE GONCALO	0000183938	2.788
CAÉM	2387069	P S DE PIABAS	0000183911	2.271
CAÉM	7929781	UNIDADE DE SAUDE DA FAMILIA EMILIA ANDRADE	0001653075	2.211
CAETANOS	3910792	USF DA SERRA VERDE	0000183970	1.792
CAETANOS	7467281	USF JOSE ALVES TEIXEIRA	0001517910	2.449
CAETANOS	9426353	USF DE ALEGRE	0001654624	536
CAETANOS	3910814	USF GREGORIOS	0000183989	2.313

CAETANOS	2387107	USF DE CALDEIRAO DE NICOLAU	0000183954	1.723
CAETANOS	3910776	USF BELA VISTA	0000183962	2.883
CAETITÉ	2556936	UNIDADE DE SAUDE DA FAMILIA DE MANIACU	0000184012	3.491
CAETITÉ	6355781	UNIDADE DE SAUDE DA FAMILIA FRANCISCO MARQUES SANTOS	0000184063	1.438
CAETITÉ	2560542	UNIDADE DE SAUDE DA FAMILIA JOSE SILVEIRA ROCHA	0000184055	2.596
CAETITÉ	6516254	UNIDADE DE SAUDE DA FAMILIA DE SANTA LUZIA	0001569147	2.307
CAETITÉ	2556901	CENTRO DE SAUDE DE CAETITE	0000183997	3.637
CAETITÉ	2556901	CENTRO DE SAUDE DE CAETITE	0000184004	2.705
CAETITÉ	6516246	UNIDADE DE SAUDE DA FAMILIA DE JUAZEIRO	0001585266	562
CAETITÉ	6999166	UNIDADE DE SAUDE DA FAMILIA FLORISVALDO RODRIGUES SOARES	0000184128	1.689
CAETITÉ	6422675	UNIDADE DE SAUDE DA FAMILIA DE CALDEIRAS	0000184071	1.916
CAETITÉ	6422756	UNIDADE DE SAUDE DA FAMILIA DEOCLIDES FERNANDES	0000184101	1.945
CAETITÉ	2556979	UBS DR WOQUITON FERNANDES TEIXEIRA	0000184020	3.506
CAETITÉ	6422683	UNIDADE DE SAUDE DA FAMILIA VEREADOR CEZAR LADEIA	0000184098	1.530
CAFARNAUM	7916760	UNIDADE DE SAUDE DA FAMILIA SEDE II	0001599739	2.185
CAFARNAUM	6903533	UNIDADE DE SAUDE DA FAMILIA JOAQUIM MANCAMBIRA	0000184187	961
CAFARNAUM	6055125	UNIDADE DE SAUDE DA FAMILIA DR ALEXANDRE FARIAS DA SILVA	0000184152	3.145
CAFARNAUM	6613543	UNIDADE DE SAUDE DA FAMILIA DE RECIFE DE JOAO ANDRE	0000184179	1.582
CAFARNAUM	7916752	UNIDADE DE SAUDE DA FAMILIA SEDE I	0001599720	3.614
CAFARNAUM	9007350	UNIDADE DE SAUDE DA FAMILIA DETE BEZERRA	0001606719	2.390
CAFARNAUM	6059619	UNIDADE DE SAUDE DA FAMILIA FRAN ROSA DA SILVA MAE DONA	0000184160	1.937
CAIRU	7692064	USF DR JOSE RIBEIRO PASSOS	0000184217	2.176
CAIRU	2387220	UBS DE BOIPEBA RITA DE CASSIA ARAUJO MAGALHAES	0000184225	2.724
CAIRU	2386704	UBS DE MORRO DE SAO PAULO	0000184209	2.057
CAIRU	6741096	USF DO ZIMBO BRAZ BORGES DE OLIVEIRA	0000184241	477
CAIRU	2387239	UBS DA GAMBOA ALOYSIO PIMENTEL AGUIAR	0000184233	2.324
CAIRU	2387212	USF DE SAO SEBASTIAO VALDIVINA ROSA DOS SANTOS	0001676547	11
CALDEIRÃO GRANDE	4023552	UNIDADE DE SAUDE DA FAMILIA DE SAO MIGUEL	0000184276	2.311
CALDEIRÃO GRANDE	5933889	POSTO DE SAUDE DA FAMILIA ENEDINO GAMA	0000184292	2.941
CALDEIRÃO GRANDE	5866316	UNIDADE DE SAUDE DA FAMILIA DE VILA CARDOSO	0000184284	2.103



CALDEIRÃO GRANDE		CENTRO DE SAUDE DE CALDEIRAO GRANDE		
	4023544		0000184268	4.191
CAMACAN	2771179	USF JAQUISSON DE DEUS GUIMARAES	0000184322	1.832
CAMACAN	2771179	USF JAQUISSON DE DEUS GUIMARAES	0000184330	3.229
CAMACAN	5585724	PSF NARCISO ARAUJO	0000184446	2.643
CAMACAN	2771225	USF MAE ANALIA	0000184403	1.642
CAMACAN	2771195	USF DR MANOEL RODRIGUES	0000184357	2.640
CAMACAN	2771349	USF ANTONIO MENEZES	0000184411	2.046
CAMACAN	5492483	PSF RURAL I	0000184438	1.303
CAMACAN	2771160	USF ANIBAL DE HOLANDA CAVALCANTE	0000184314	1.648
CAMACAN	2771217	USF LUIZ PEREIRA DE CASTRO	0000184373	3.007
CAMACAN	2771217	USF LUIZ PEREIRA DE CASTRO	0000184381	2.577
CAMACAN	2771187	USF DR EUVALDO MAIA	0000184349	2.464
CAMAÇARI	2388049	USF DE BARRA DO POJUCA	0000184721	458
CAMAÇARI	2388049	USF DE BARRA DO POJUCA	0001469630	904
CAMAÇARI	2388014	USF VERDE HORIZONTE I E II	0000184683	442
CAMAÇARI	2388014	USF VERDE HORIZONTE I E II	0000184691	616
CAMAÇARI	2467445	USF DA PIACAVEIRA I E II	0000184780	1.368
CAMAÇARI	2467445	USF DA PIACAVEIRA I E II	0000184799	1.591
CAMAÇARI	5346576	USF DE CAJAZEIRA DE ABRANTES	0000184926	1.430
CAMAÇARI	2387948	UBS DE AREMBEPE	0000184608	1.024
CAMAÇARI	3719014	USF DO SANTO ANTONIO	0000184896	721
CAMAÇARI	6636381	USF DO PONTO CERTO	0000184950	306
CAMAÇARI	6636381	USF DO PONTO CERTO	0001481215	606
CAMAÇARI	6636381	USF DO PONTO CERTO	0001624849	286
CAMAÇARI	2387840	USF NOVA ALIANCA	0000184497	365
CAMAÇARI	2387840	USF NOVA ALIANCA	0001616536	173
CAMAÇARI	2387840	USF NOVA ALIANCA	0001616544	71
CAMAÇARI	2387840	USF NOVA ALIANCA	0001616552	193
CAMAÇARI	2387905	USF PHOC CAIC	0001582194	66
CAMAÇARI	2387905	USF PHOC CAIC	0001586513	217
CAMAÇARI	2387905	USF PHOC CAIC	0001586521	97
CAMAÇARI	2387905	USF PHOC CAIC	0001628836	6
CAMAÇARI	2467410	USF DO PARQUE FLORESTAL I E II	0000184764	115
CAMAÇARI	2467410	USF DO PARQUE FLORESTAL I E II	0000184772	35
CAMAÇARI	2387824	UBS GLEBA B	0000184470	0
CAMAÇARI	2387824	UBS GLEBA B	0001572695	239
CAMAÇARI	2387921	USF DE MACHADINHO	0000184594	267
CAMAÇARI	2387972	USF DA FONTE DA CAIXA	0000184632	2.866
CAMAÇARI	2387972	USF DA FONTE DA CAIXA	0000184640	2.218
CAMAÇARI	3718999	USF DA LAMA PRETA	0000184888	763
CAMAÇARI	6682235	USF DO PARQUE DAS MANGABAS	0000184993	13
CAMAÇARI	6682235	USF DO PARQUE DAS MANGABAS	0000185000	59
CAMAÇARI	6682235	USF DO PARQUE DAS MANGABAS	0001616560	36
CAMAÇARI	9215867	USF PARQUE VERDE II	0001624814	35
CAMAÇARI	2387867	USF DE PARAFUSO	0000184519	1.130
CAMAÇARI	2388022	USF DE AREIAS	0000184705	712
CAMAÇARI	2500248	USF DE FONTE DAS AGUAS	0000184810	2.108
CAMAÇARI	2500248	USF DE FONTE DAS AGUAS	0000184829	1.196
CAMAÇARI	2387875	UBS DE VILA DE ABRANTES	0000184527	151
CAMAÇARI	2387875	UBS DE VILA DE ABRANTES	0001627767	137
CAMAÇARI	2387956	USF DE JAUÁ	0000184616	469



CAMAÇARI	9030123	USF JARDIM LIMOEIRO	0001624830	977
CAMAÇARI	2387859	UBS DA GLEBA E	0000184500	716
CAMAÇARI	6636373	USF BURI SATUBA	0000184934	69
CAMAÇARI	6636373	USF BURI SATUBA	0000184942	215
CAMAÇARI	9356681	USF CAMINHO DO MAR	0001636197	275
CAMAÇARI	9356681	USF CAMINHO DO MAR	0001662503	14
CAMAÇARI	2510847	USF DE COQUEIRO DE MONTE GORDO	0000184837	200
CAMAÇARI	2388030	UBS DE MONTE GORDO	0000184713	620
CAMAÇARI	7127391	USF PE DE AREIAS	0000185019	634
CAMAÇARI	7127391	USF PE DE AREIAS	0001488961	669
CAMAÇARI	2387891	USF DO PHOC III I E II	0000184551	805
CAMAÇARI	2387891	USF DO PHOC III I E II	0000184578	754
CAMAÇARI	2532220	USF PARQUE VERDE I	0000184845	1.591
CAMAÇARI	2647001	USF DO FICAM II	0000184853	418
CAMAÇARI	2387816	UBS CAMAÇARI DE DENTRO	0000184462	409
CAMAÇARI	2387913	USF DE CATU DE ABRANTES	0000184586	194
CAMAÇARI	2467518	USF DE CACHOEIRINHA	0000184802	744
CAMAÇARI	2647028	USF DO DOIS DE JULHO	0000184861	556
CAMAÇARI	6636446	USF DO GRAVATA	0000184977	111
CAMAÇARI	6636446	USF DO GRAVATA	0000184985	79
CAMAÇARI	2387832	UBS DO GRAVATA	0000184489	615
CAMAÇARI	2387832	UBS DO GRAVATA	0001627740	1.017
CAMAÇARI	2387883	USF DA NOVA VITORIA	0000184535	552
CAMAÇARI	2387883	USF DA NOVA VITORIA	0000184543	593
CAMAÇARI	2387883	USF DA NOVA VITORIA	0001483765	791
CAMAÇARI	2387999	USF DO NOVO HORIZONTE	0000184659	643
CAMAÇARI	2387999	USF DO NOVO HORIZONTE	0000184667	731
CAMAÇARI	2387964	USF DE BARRA DO JACUIPE	0000184624	244
CAMAÇARI	3719049	USF BURIS DE ABRANTES	0000184918	109
CAMAMU	2387808	UNIDADE DE SAUDE DA FAMILIA DE OROJO	0000185094	2.894
CAMAMU	3316041	UNIDADE DE SAUDE DA FAMILIA DR PERCIVAL GALVAO GONCALVES	0000185108	4.518
CAMAMU	2387743	UNIDADE DE SAUDE DA FAMILIA DE PINARE	0000185086	2.165
CAMAMU	2386984	UNIDADE DE SAUDE DA FAMILIA DE TRAVESSAO	0000185027	2.729
CAMAMU	2386984	UNIDADE DE SAUDE DA FAMILIA DE TRAVESSAO	0001653954	448
CAMAMU	2386992	UNIDADE DE SAUDE DA FAMILIA DO ACARAI	0000185035	1.750
CAMAMU	2387735	UNIDADE DE SAUDE DA FAMILIA DO MUTIRAO	0000185078	2.957
CAMAMU	2387735	UNIDADE DE SAUDE DA FAMILIA DO MUTIRAO	0001653989	605
CAMAMU	2387522	UNIDADE DE SAUDE DA FAMILIA DE ILHA GRANDE E CAJAIBA	0000185051	1.592
CAMAMU	3490335	UNIDADE DE SAUDE DA FAMILIA DA CIDADE BAIXA	0000185116	3.343
CAMAMU	2387018	UNIDADE DE SAUDE DA FAMILIA DE BARCELOS DO SUL	0000185043	3.424
CAMAMU	2387018	UNIDADE DE SAUDE DA FAMILIA DE BARCELOS DO SUL	0001653997	27

CAMAMU	2387018	UNIDADE DE SAUDE DA FAMILIA DE BARCELOS DO SUL	0001654497	938
CAMPO ALEGRE DE LOURDES	3846199	UNIDADE DE SAUDE DA FAMILIA DISTRITO PEIXE	0000185183	2.845
CAMPO ALEGRE DE LOURDES	9367144	USF BARRA	0001636200	1.149
CAMPO ALEGRE DE LOURDES	3576779	USF TAPAGEM	0000185175	2.532
CAMPO ALEGRE DE LOURDES	5326680	USF BAIRRO LEVADA	0000185191	2.567
CAMPO ALEGRE DE LOURDES	6038638	USF LAGOA DA ONCA	0000185213	1.908
CAMPO ALEGRE DE LOURDES	2387255	POSTO DE SAUDE DE CAMPO ALEGRE DE LOURDES	0000185132	1.027
CAMPO ALEGRE DE LOURDES	2387255	POSTO DE SAUDE DE CAMPO ALEGRE DE LOURDES	0000185140	1.405
CAMPO ALEGRE DE LOURDES	5326737	USF POVOADO JIQUITAIA	0000185205	2.382
CAMPO ALEGRE DE LOURDES	3576752	USF PEDRO ALCANTARA	0000185159	2.894
CAMPO FORMOSO	2601346	P S DA FAMILIA DO POVOADO DE CARAIBAS	0000185221	2.228
CAMPO FORMOSO	4023706	P S DA FAMILIA DO POVOADO DE POCOS	0000185272	2.392
CAMPO FORMOSO	6927556	UNIDADE BASICA DE SAUDE DA FAMILIA DE OLHO DAGUA DAS POMBAS	0000185361	1.281
CAMPO FORMOSO	3005291	UNIDADE BASICA DE SAUDE DA FAMILIA MANINHO FERREIRA	0000185248	3.922
CAMPO FORMOSO	6707874	UNIDADE BASICA DE SAUDE DA FAMILIA IZABEL GODINHO DE FREITAS	0000185353	1.887
CAMPO FORMOSO	7177658	UNIDADE BASICA DE SAUDE DA FAMILIA DO SAO FRANCISCO	0000185396	3.528
CAMPO FORMOSO	7441363	UNIDADE BASICA DE SAUDE MARIA DE LOURDES RIBEIRO DE SOUSA	0001517104	1.513
CAMPO FORMOSO	9388028	UNIDADE BASICA DE SAUDE DO CAMPO DE AVIAO	0001640682	936
CAMPO FORMOSO	4023730	P S DE LAGES DOS NEGROS	0000185310	3.588
CAMPO FORMOSO	9082921	UNIDADE DE SAUDE DA FAMILIA DE LAGOA DO PORCO	0001614347	1.013
CAMPO FORMOSO	3285340	P S DE CURRAL DA PONTA PSF OSEAS MANOEL DA SILVA	0000185256	3.095
CAMPO FORMOSO	4023781	CENTRO DE SAUDE MUTIRAO	0000185264	639
CAMPO FORMOSO	4023781	CENTRO DE SAUDE MUTIRAO	0000185345	4.604
CAMPO FORMOSO	4023722	P S DA FAMILIA DO POVOADO DE SAO TOME	0000185299	1.658
CAMPO FORMOSO	6630928	UNIDADE BASICA DE SAUDE DA FAMILIA LIMOEIRO	0001519816	1.996
CAMPO FORMOSO	7471173	UNIDADE BASICA DE SAUDE DA FAMILIA DE ARARAS	0001520474	1.451
CAMPO FORMOSO	3477738	UNIDADE BASICA DE SAUDE DA FAMILIA DE BREJAO DA CAATINGA	0001517805	1.195
CAMPO FORMOSO	4023714	P S DA FAMILIA DO POVOADO DE TIQUARA	0000185280	2.774



CAMPO FORMOSO	4023749	P S DA FAMILIA DO POVOADO DE TUIUTIBA	0000185329	2.853
CAMPO FORMOSO	7210337	P S DA FAMILIA DO POVOADO DE POCOS II	0000185418	1.673
CAMPO FORMOSO	7441355	UNIDADE BASICA DE SAUDE DA FAMILIA DA ESPLANADA	0000185337	383
CAMPO FORMOSO	7441355	UNIDADE BASICA DE SAUDE DA FAMILIA DA ESPLANADA	0001512773	2.627
CAMPO FORMOSO	9165819	ESTRATEGIA DE SAUDE DA FAMILIA LAGES DOS NEGROS II	0001620800	1.531
CANÁPOLIS	3619478	UNIDADE DE SAUDE DA FAMILIA DE VACA MORTA	0000185450	1.356
CANÁPOLIS	3619400	UNIDADE DE SAUDE DA FAMILIA DE REPRESA	0000185434	1.187
CANÁPOLIS	3619427	UNIDADE DE SAUDE DA FAMILIA DE SANTO ANTONIO	0000185442	1.716
CANÁPOLIS	6673457	UNIDADE DE SAUDE DA FAMILIA DA SEDE II	0000185477	1.908
CANÁPOLIS	3619389	UNIDADE DE SAUDE DA FAMILIA DA SEDE	0000185426	2.049
CANARANA	7441819	UNIDADE DE SAUDE DA FAMILIA SEDE II	0001530992	2.430
CANARANA	2387271	UNIDADE DE SAUDE DA FAMILIA SALOBRO I	0000185507	2.798
CANARANA	3285200	UNIDADE DE SAUDE DA FAMILIA DE LAGOA VELHA	0001518593	1.413
CANARANA	5298806	UNIDADE DE SAUDE DA FAMILIA SALOBRO II	0000185558	3.571
CANARANA	7441762	UNIDADE DE SAUDE DA FAMILIA DE CAPIVARA	0001518577	1.453
CANARANA	2387301	UNIDADE DE SAUDE DA FAMILIA DE BAIXA DO VIGARIO	0000185523	1.348
CANARANA	7441800		0001551795	1.400
CANARANA	2387328	UNIDADE DE SAUDE DE FAMILIA DE LAGOA DO ZECA	0000185531	1.712
CANARANA	5298938	UNIDADE DE SAUDE DA FAMILIA SEDE I	0000185566	2.184
CANARANA	2387298	UNIDADE DE SAUDE DA FAMILIA DE UMBURANA	0000185515	1.524
CANARANA	7441827	UNIDA DE SAUDE DA FAMILIA SEDE III	0001531018	2.078
CANAVIEIRAS	3762246	UNIDADE DE SAUDE DA FAMILIA CENTRO I	0000185663	1.697
CANAVIEIRAS	3666360	UNIDADE DE SAUDE DA FAMILIA DR SOCRATES REZENDE II	0000185655	1.198
CANAVIEIRAS	9679677	UNIDADE DE SAUDE DA FAMILIA DR EDMUNDO LOPES DE CASTRO	0001674684	582
CANAVIEIRAS	7781199	UNIDADE DE SAUDE DA FAMILIA CARLOS COSTA FILHO	0001584529	2.025
CANAVIEIRAS	3270238	UNIDADE DE SAUDE DA FAMILIA GENTIL RODRIGUES	0000185639	1.097
CANAVIEIRAS	2533448	UNIDADE DE SAUDE DA FAMILIA DR EDMUNDO LOPES DE CASTRO	0000185574	1.925
CANAVIEIRAS	2802201	UNIDADE BASICA TALMA CAJUEIRO	0000185582	0
CANAVIEIRAS	2802201	UNIDADE BASICA TALMA CAJUEIRO	0000185590	1.999

CANAVIEIRAS	3027023	UNIDADE DE SAUDE DA FAMILIA HIMERIO TEIXEIRA CAVALCANTE	0000185612	2.353
CANAVIEIRAS	3666336	UNIDADE DE SAUDE RAMAL DE BARREIRAS	0000185647	927
CANAVIEIRAS	2802228	UNIDADE DE SAUDE DA FAMILIA DR SOCRATES REZENDE	0000185604	1.896
CANDEAL	2600994	UBS DE CHAPADA	0000185698	1.221
CANDEAL	2601036	UNIDADE BASICA DE SAUDE ROBERTO SANTOS	0000185701	3.836
CANDEAL	2600544	PSF DE BELO ALTO	0000185671	1.787
CANDEAL	6877672	PSF COVAO	0000185728	1.260
CANDEIAS	3517136	UNIDADE DE SAUDE DA FAMILIA PASSAGEM DOS TEIXEIRAS	0000185841	787
CANDEIAS	5965993	UNIDADE DE SAUDE DA FAMILIA MARTINS BONFIM	0000185922	906
CANDEIAS	5965993	UNIDADE DE SAUDE DA FAMILIA MARTINS BONFIM	0000185930	598
CANDEIAS	2387352	UNIDADE DE SAUDE DA FAMILIA LUIZ VIANA FILHO	0000185736	821
CANDEIAS	2387352	UNIDADE DE SAUDE DA FAMILIA LUIZ VIANA FILHO	0000185744	1.321
CANDEIAS	4023951	UNIDADE SAUDE DA FAMILIA URBIS I	0000185884	1.527
CANDEIAS	3517187	UNIDADE DE SAUDE DA FAMILIA DO SARANDI	0000185868	1.474
CANDEIAS	3517187	UNIDADE DE SAUDE DA FAMILIA DO SARANDI	0000185876	1.523
CANDEIAS	3504743	UNIDADE DE SAUDE DA FAMILIA DO MADEIRA	0000185795	493
CANDEIAS	3504794	UNIDADE DE SAUDE DA FAMILIA PASSE	0000185809	116
CANDEIAS	3504808	UNIDADE DE SAUDE DA FAMILIA SAO FRANCISCO	0000185817	187
CANDEIAS	7140606	UNIDADE SAUDE DA FAMILIA SANTA CLARA	0000185949	724
CANDEIAS	2387549	UNIDADE DE SAUDE DA FAMILIA CANTA GALO	0000185760	654
CANDEIAS	2388456	UNIDADE SAUDE DA FAMILIA MENINO JESUS	0000185779	788
CANDEIAS	2387573	UNIDADE DE SAUDE DA FAMILIA NOVA CANDEIAS	0001498568	659
CANDEIAS	3517101	UNIDADE DE SAUDE DA FAMILIA MALEMBIA II	0000185833	890
CANDEIAS	5620295	UNIDADE DE SAUDE DOM AVELAR	0000185906	259
CANDEIAS	5965918	UNIDADE DE SAUDE DA FAMILIA SANTO ANTONIO	0000185914	1.417
CANDEIAS	5965918	UNIDADE DE SAUDE DA FAMILIA SANTO ANTONIO	0001465775	506
CANDEIAS	2388464	UNIDADE DE SAUDE DA FAMILIA URBIS II	0000185787	1.258
CANDEIAS	2388464	UNIDADE DE SAUDE DA FAMILIA URBIS II	0001641638	704
CANDIBA	2387611	UNIDADE BASICA DE SAUDE DE PILOES E VILA NEVES	0000185957	94

CANDIBA	3494225	UNIDADE BASICA DR JOSE FRANCISCO MARCHESINE NUNES	0000185973	286
CANDIBA	2387638	CENTRO DE SAUDE GOVERNADOR JOAO DURVAL CARNEIRO	0000185965	668
CANDIBA	2387638	CENTRO DE SAUDE GOVERNADOR JOAO DURVAL CARNEIRO	0001580493	25
CÂNDIDO SALES	3554678	U S F CELIO ALVES	0000186023	1.288
CÂNDIDO SALES	3875210	USF LAGOINHA	0000186031	2.994
CÂNDIDO SALES	3875229	USF USINA	0000186058	1.273
CÂNDIDO SALES	2387662	U S F BARRA DO FURADO	0001654357	218
CÂNDIDO SALES	7976658	U S F PRIMAVERA	0001603965	1.305
CÂNDIDO SALES	7375409	USF CENTRAL	0001496220	2.903
CÂNDIDO SALES	7375417	USF CENTRAL II	0001496239	1.455
CÂNDIDO SALES	2387654	U S F LAGOA DO TIMOTEO	0001654438	286
CÂNDIDO SALES	2387670	U S F QUARACU	0000186007	1.907
CÂNDIDO SALES	6828728	USF NOVA CONQUISTA	0000186066	1.970
CÂNDIDO SALES	2387689	U S F LAGOA GRANDE	0000186015	1.136
CANSANÇÃO	9502688	UNIDADE DE SAUDE DA FAMILIA LAURA SALVADOR	0001651145	1.819
CANSANÇÃO	6866271	UNIDADE DA SAUDE DA FAMILIA DA SEDE	0000186198	3.614
CANSANÇÃO	2387719	UNIDADE BASICA DE SAUDE SENHORA SANTANA	0000186074	3.339
CANSANÇÃO	2387719	UNIDADE BASICA DE SAUDE SENHORA SANTANA	0001651145	96
CANSANÇÃO	3903532	UNIDADE DE SAUDE DA FAMILIA DA TAPERA	0000186139	1.552
CANSANÇÃO	3903532	UNIDADE DE SAUDE DA FAMILIA DA TAPERA	0000186147	2.536
CANSANÇÃO	6414400	USF JATOBA	0000186171	3.476
CANSANÇÃO	3903494	UNIDADE DE SAUDE DA FAMILIA DO ASSENTAMENTO ALTO BONITO	0000186112	1.662
CANSANÇÃO	3009637	UNIDADE DE SAUDE DA FAMILIA DO POVOADO BELA VISTA	0000186090	2.101
CANSANÇÃO	3903508	UNIDADE DE SAUDE DA FAMILIA DO MONTEIRO DE CIMA	0000186120	2.308
CANSANÇÃO	3903486	UNIDADE DE SAUDE DA FAMILIA DE CALDEIRAO DOS VAQUEIROS	0000186104	2.232
CANSANÇÃO	3009629	UNIDADE DE SAUDE DA FAMILIA DO POVOADO DEXAI	0000186082	1.945
CANSANÇÃO	6414389	USF SITIO DAS FLORES	0000186163	2.485
CANUDOS	2800055	UNID DE SAUDE DA FAMILIA PSF NUCLEO II	0000186228	1.276
CANUDOS	7247710	UNIDADE DE SAUDE DA FAMILIA PSF MARIA GONCALVES DE CARVALHO	0001471856	2.066
CANUDOS	2800225	UNID DE SAUDE DA FAMILIA PSF BENDEGO	0000186244	1.305
CANUDOS	2800276	POSTO DE SAUDE DE ROSARIO	0000186252	724
CANUDOS	6979912	UNIDADE DE SAUDE DA FAMILIA PSF SEU DUDU	0000186260	2.129
CAPELA DO ALTO ALEGRE	6285325	UNIDADE DE SAUDE DA FAMILIA JOSE FIGUEREDO MASCARENHAS	0000186317	2.932



CAPELA DO ALTO ALEGRE	7365977	UNIDADE DE SAUDE DA FAMILIA JOVENILIO CARNEIRO	0001501496	2.920
CAPELA DO ALTO ALEGRE	4024168	UNIDADE DE SAUDE DA FAMILIA AGENOR NUNES RIOS	0000186309	2.603
CAPELA DO ALTO ALEGRE	9454373	UNIDADE DE SAUDE DA FAMILIA DE CAPELINHA	0001646028	1.139
CAPELA DO ALTO ALEGRE	2653656	UNIDADE DE SAUDE DA FAMILIA JOAO AVELINO DA SILVA	0000186279	1.783
CAPELA DO ALTO ALEGRE	3225739	UNIDADE DE SAUDE DA FAMILIA MARIA AUREA DA SILVA MATOS	0000186287	1.551
CAPIM GROSSO	2388324	CENTRO DE SAUDE DE CAPIM GROSSO	0000186368	1.695
CAPIM GROSSO	5608562	POSTO DE SAUDE PADRE XAVIER MICHELLE	0000186406	1.532
CAPIM GROSSO	2388340	CENTRO DE SAUDE MANOEL AMANCIO DE ARAUJO	0000186392	2.499
CAPIM GROSSO	2388294	CENTRO DE SAUDE JULIO INACIO NEVES	0000186333	1.359
CAPIM GROSSO	2388286	SEMO SERVICOS MEDICO ODONTOLOGICO	0000186325	1.756
CAPIM GROSSO	6820468	ESF SB JARDIM FORMOSA	0000186414	2.472
CAPIM GROSSO	2388316	CENTRO DE SAUDE PROFETA MARIA DOS SANTOS	0000186341	1.416
CAPIM GROSSO	2388332	UESF JOSE MAXIMINIANO DE SOUZA	0000186384	1.256
CAPIM GROSSO	2388332	UESF JOSE MAXIMINIANO DE SOUZA	0001582763	885
CARAÍBAS	2388375	UNIDADE DE SAUDE DA FAMILIA JIBOIA	0000186449	2.259
CARAÍBAS	2388359	UNIDADE DE SAUDE DA FAMILIA NOSSA SENHORA DAS GRACAS	0000186422	1.664
CARAÍBAS	2388367	PROGRAMA DE AGENTES COMUNITARIOS DE SAUDE PACS	0000186430	945
CARAÍBAS	3011097	UNIDADE SAUDE DA FAMILIA NOSSA SENHORA DA VITORIA	0000186457	1.612
CARAÍBAS	3969797	UNIDADE DE SAUDE DA FAMILIA SEDE	0000186465	2.513
CARAVELAS	2804956	PSF 01 SEDE	0000186481	2.749
CARAVELAS	2804999	PSF 06 ST ANT DE BARCELONA	0000186554	2.868
CARAVELAS	2804948	PSF 03 BARRA DE CARAVELAS	0000186473	2.227
CARAVELAS	2804964	PSF 02 SEDE	0000186503	3.030
CARAVELAS	5476135	PSF 09 SEDE	0000186589	2.299
CARAVELAS	2804972	PSF 04 JUERANA	0000186538	3.652
CARAVELAS	2804980	PSF 05 RANC ALEGREN TRIBUNA	0000186546	1.584
CARAVELAS	3499014	PSF 07 PONTA DE AREIA	0000186562	1.860
CARAVELAS	5104769	PSF 08 NOVA TRIBUNA	0000186570	1.193
CARDEAL DA SILVA	7103387	PSF URBIS	0000186635	2.198
CARDEAL DA SILVA	2512114	PSF NOVA PASTORA	0000186597	1.892
CARDEAL DA SILVA	2512122	PSF JOSE BATISTA SILVA JANGADA	0000186600	1.553
CARDEAL DA SILVA	2512130	PSF ALEXANDRE BARBOSA SEDE	0000186619	2.942
CARINHANHA	3843572	UBS DA BARRINHA	0000186708	1.194
CARINHANHA	3797988	UBS DR MANOEL FERREIRA DA SILVA	0000186694	2.593
CARINHANHA	5862639	UBS DA AGROVILA 23	0000186724	1.571
CARINHANHA	5032776	UBS DO ALTO DA COLINA	0000186716	2.340
CARINHANHA	3797961	UBS DA FAMILIA MADALENA VILLARES BARRAL	0000186686	1.547
CARINHANHA	2388413	UBS DA FAMILIA DA AGROVILA 16	0000186678	1.634
CARINHANHA	6927335	UBS DA SUDENE	0000186732	1.186

CARINHANHA	2388391	UNIDADE BASICA DE SAUDE DE CARINHANHA	0000186643	2.302
CARINHANHA	2388405	UBS BRAULIO BARRAL BARRAL	0000186651	1.594
CASA NOVA	9257845	ESF COHAB NOVA	0001625179	45
CASA NOVA	6299024	ESF JEFERSON A SANTOS SANTANA 5	0000186783	414
CASA NOVA	9237070	ESF JOSE CANDIDO DA SILVA LAGO	0001625160	161
CASA NOVA	2388901	ESF OURICURI	0000186759	922
CASA NOVA	6520251	ESF PAU A PIQUE	0000186856	4
CASA NOVA	6346839	ESF CESAR RIBEIRO DOS SANTOS BEM BOM	0000186791	20
CASA NOVA	6517145	ESF VILA MASSU	0000186848	154
CASA NOVA	6517145	ESF VILA MASSU	0001542516	270
CASA NOVA	6646263	ESF JOAO BATISTA DE ARAUJO POCO DA PEDRA	0000186864	392
CASA NOVA	6297536	ESF VILA SAO JOSE	0000186775	1.946
CASA NOVA	2388898	CENTRO DE SAUDE DE CASA NOVA	0000186740	0
CASA NOVA	6424260	ESF SANTANA DO SOBRADO 4	0000186805	364
CASA NOVA	6431852	ESF APOIO AO TRABALHADOR RURAL	0001577921	1.668
CASA NOVA	6431852	ESF APOIO AO TRABALHADOR RURAL	0001622471	180
CASA NOVA	6740979	ESF CENTRO	0000186872	36
CASA NOVA	9239588	ESF FIRMINO RODRIGUES DE SOUZA LAGOA DO ALEGRE	0001624636	57
CASA NOVA	9575057	ESF JOSE ALVES DE SOUZA VILA MALVAO	0000186740	58
CASA NOVA	6507166	ESF EUCLIDES JOSE RODRIGUES	0000186821	1.066
CASA NOVA	6281931	ESF VILA AZUL	0000186767	64
CASA NOVA	7025246	ESF JOAO MARTINS RIACHO SOBRADO	0001620606	24
CASTRO ALVES	2388960	USF JOAO FRANCISCO DE OLIVEIRA	0000186899	898
CASTRO ALVES	4024338	USF DO SITIO DO MEIO	0000186961	1.761
CASTRO ALVES	3703509	USF FRANCISCO DE AQUINO COSTA	0000186953	2.653
CASTRO ALVES	6488463	USF SALVADOR COSTA RIBEIRO	0000186988	936
CASTRO ALVES	3703479	USF AURINO AZEVEDO TEIXEIRA	0000186945	2.835
CASTRO ALVES	2388987	USF DR OTTO ALENCAR	0000186910	765
CASTRO ALVES	6965733	USF JONAS LAURINDO MENDES	0000186996	2.995
CASTRO ALVES	7023146	USF MANOELITO CERQUEIRA LIMA	0000187003	2.980
CASTRO ALVES	3675947	USF GERALDO CAMPOS DE MOURA	0000186929	917
CASTRO ALVES	2388979	USF VANJUALDA OLIVEIRA MARQUES	0000186902	1.211
CATOLÂNDIA	7824432	USF EVARISTO RODRIGUES DE ALMEIDA	0001591029	874
CATOLÂNDIA	4024354	UNIDADE DE SAUDE DA FAMILIA DR JOSE TAVARES NETO	0000187011	2.638
CATU	2388553	UNIDADE DE SAUDE DA FAMILIA DE SITIO NOVO	0000187100	2.282
CATU	2388596	UNIDADE DE SAUDE DA FAMILIA DO PIONEIRO	0000187127	3.987
CATU	2388529	UNIDADE DE SAUDE DA FAMILIA DA URBIS	0000187070	3.945
CATU	2388502	UNIDADE DE SAUDE DA FAMILIA DE BARAO DE CAMACARI	0000187054	3.224
CATU	2388707	UNIDADE DE SAUDE DA FAMILIA DE ALEXANDRE FERREIRA	0000187178	1.773
CATU	2388618	UNIDADE DE SAUDE DA FAMILIA DE ESTANQUES	0000187135	1.965



CATU	2388715	UNIDADE DE SAUDE DA FAMILIA DE BOA VISTA	0000187186	3.752
CATU	2388561	UNIDADE DE SAUDE DA FAMILIA DE PAU LAVRADO	0000187119	3.216
CATU	2388693	UNIDADE DE SAUDE DA FAMILIA DE RUA NOVA	0000187151	4.718
CATU	2388499	UNIDADE DE SAUDE DA FAMILIA DE SANTA RITA	0000187046	4.013
CATU	2388723	UNIDADE DE SAUDE DA FAMILIA DE PLANALTO	0000187194	3.158
CATU	2388510	UNIDADE DE SAUDE DA FAMILIA DE BELA FLOR	0000187062	1.290
CATU	2388472	UNIDADE DE SAUDE DA FAMILIA DE PEDRAS	0000187038	1.409
CATU	2388537	UNIDADE DE SAUDE DA FAMILIA DE BOM VIVER	0000187089	3.494
CATU	2388545	UNIDADE DE SAUDE DA FAMILIA DE GRAVITO	0000187097	1.897
CATURAMA	5010322	UBSF MALHADINHA	0000187240	1.163
CATURAMA	4024397	UBSF CATURAMA	0000187224	2.759
CATURAMA	4024389	UBSF FEIRA NOVA	0000187216	1.609
CATURAMA	3224287	UBSF LAGOA DA CRUZ	0000187208	1.868
CENTRAL	2389444	UNIDADE DE SAUDE DA FAMILIA ZONA OESTE	0001536532	2.422
CENTRAL	7429118	UNIDADE DE SAUDE DA FAMILIA ZONA SUL	0001536540	1.597
CENTRAL	2389436	UNIDADE DE SAUDE DA FAMILIA DE PALMEIRAS	0000187259	2.127
CENTRAL	2389401	UNIDADE DE SAUDE DA FAMILIA DE VEREDA	0001508415	839
CENTRAL	3470903	UNIDADE DE SAUDE DA FAMILIA ZONA LESTE	0000187291	3.028
CENTRAL	3470881	UNIDADE DE SAUDE DA FAMILIA DE NOVA VISTA I	0000187283	2.140
CHORROCHÓ	2389568	USF PROCOPIO FERREIRA BARBALHO	0000187348	1.012
CHORROCHÓ	2389533	USF EMILIO JOSE DE OLIVEIRA	0000187305	1.119
CHORROCHÓ	4024435	USF DONA LIDU	0000187356	1.444
CHORROCHÓ	2389541	UNIDADE DE SAUDE DA FAMILIA MAE TECA	0000187313	666
CÍCERO DANTAS	2388766	USF TRINDADE	0001504142	1.756
CÍCERO DANTAS	7413645	USF VILA SAO PEDRO	0000187380	1.212
CÍCERO DANTAS	2388758	USF SAO JOAO DA FORTALEZA	0000187372	1.548
CÍCERO DANTAS	7413629	USF URBIS	0000187410	2.669
CÍCERO DANTAS	2388774	USF SERRA GRANDE	0001504150	1.487
CÍCERO DANTAS	2388731	USF CAXIAS	0000187364	1.130
CÍCERO DANTAS	5854040	USF CAMPINAS DE CASTRO	0000187402	1.839
CÍCERO DANTAS	2388790	USF JOVINO PEREIRA	0000187399	2.869
CÍCERO DANTAS	6995691	USF BENICIO TOMAZ	0000187429	4.191
CÍCERO DANTAS	7413637	USF SEDE	0001506803	2.424
CIPÓ	4024532	UNIDADE BASICA DE SAUDE DA FAMILIA JORRO	0000187496	1.549
CIPÓ	2598175	UNIDADE BASICA DE SAUDE DA FAMILIA NOVA CIPO	0000187437	2.215



CIPÓ	4024524	UNIDADE BASICA DE SAUDE DA FAMILIA TREZE DE MAIO	0000187488	1.892
CIPÓ	4024516	UNIDADE BASICA DE SAUDE DA FAMILIA JUREMA AMARI	0000187461	1.111
CIPÓ	4024494	UNIDADE BASICA DE SAUDE DA FAMILIA ITAPICURU	0000187453	1.089
CIPÓ	9686193	UNIDADE BASICA DE SAUDE VITORIA	0001676105	260
CIPÓ	4024486	UNIDADE BASICA DE SAUDE DA FAMILIA BURI	0000187445	816
COARACI	3925005	UNIDADE DE SAUDE DA FAMILIA GIMA REVISION ALBANO GALVAO	0000187542	2.372
COARACI	2388804	UNIDADE DE SAUDE DA FAMILIA GILBERTO LYRIO	0000187518	1.554
COARACI	2388812	UNIDADE DE SAUDE DA FAMILIA CELSINA CASTRO DOS SANTOS	0000187526	1.862
COARACI	6039057	UNIDADE DE SAUDE DA FAMILIA JAMILLY ALBANO GALVAO	0000187550	2.123
COARACI	2390051	CENTRO DE SAUDE DR ANGELO BRITTO	0000187534	3.008
COARACI	9415726	UNIDADE DE SAUDE DA FAMILIA DA FEIRINHA	0001649035	2.147
COARACI	6703232	USF ADAUTO RIBEIRO SACRAMENTO	0000187569	1.730
COCOS	6263070	UNIDADE DE SAUDE DA FAMILIA ARNULFO LACERDA DE MOURA	0000187607	1.628
COCOS	7085508	UNIDADE DE SAUDE DA FAMILIA MARIO SOUZA BARROS	0000187615	1.250
COCOS	3061868	UNIDADE DE SAUDE DA FAMILIA DE SAO JOAO DO PORTO ALEGRE	0000187585	1.369
COCOS	6263062	UNIDADE DE SAUDE DA FAMILIA FELICIANA SOUZA DOS REIS	0000187593	2.224
COCOS	7451814	UNIDADE DE SAUDE DA FAMILIA LUIS CARDOSO BOMFIM	0001521217	1.918
COCOS	7451822	UNIDADE DE SAUDE DA FAMILIA DONA LIO	0001521209	1.373
COCOS	8015767	UNIDADE DE SAUDE DA FAMILIA MANOEL MESSIAS	0000187623	946
CONCEIÇÃO DA FEIRA	2601923	UNIDADE SAUDE DA FAMILIA RENATO MARQUES DE OLIVEIRA	0000187658	1.178
CONCEIÇÃO DA FEIRA	2601915	UNIDADE DE SAUDE DA FAMILIA ANTONIO LEONCIO DA SILVA	0000187631	1.881
CONCEIÇÃO DA FEIRA	3226638	UNIDADE SAUDE DA FAMILIA MOACYR OZORIO PASCOAL	0000187682	1.329
CONCEIÇÃO DA FEIRA	7090919	POSTO DE SAUDE DA FAMILIA DO SERRA	0000187704	946
CONCEIÇÃO DA FEIRA	5138973	UNIDADE DE SAUDE DA FAMILIA SANTA LUZIA	0001585304	1.334
CONCEIÇÃO DA FEIRA	3217868	UNIDADE SAUDE DA FAMILIA VIVALDO BITTENCOURT	0000187674	2.516
CONCEIÇÃO DA FEIRA	9247270	USF DA CINCO PORTAS	0001624962	1.157
CONCEIÇÃO DO ALMEIDA	2389665	USF JOSE MARIA DE MAGALHAES NETO 03	0000187755	2.361
CONCEIÇÃO DO ALMEIDA	2389657	USF PARTEIRA SOFIA 01	0000187747	3.954



CONCEIÇÃO DO ALMEIDA	2389282	USF TABULEIRO DE MENESES 05	0000187712	1.664
CONCEIÇÃO DO ALMEIDA	2389606	USF COMERCIO DE JAGUARIFE 04	0000187720	2.197
CONCEIÇÃO DO ALMEIDA	2389673	USF DR DJALMA ROCHA GALVAO 06	0000187763	1.368
CONCEIÇÃO DO ALMEIDA	2389711	USF DR GUILHERME TRINDADE 02	0000187771	4.441
CONCEIÇÃO DO COITÉ	2601214	UNIDADE BASICA DE SAUDE DE ITALMAR	0001645994	360
CONCEIÇÃO DO COITÉ	7489536	UNIDADE BASICA DE SAUDE DA FAMILIA CASAS POPULARES	0001525301	2.235
CONCEIÇÃO DO COITÉ	2600668	UNIDADE BASICA DE SAUDE DA FAMILIA WALDEMAR CARNEIRO	0000187798	3.056
CONCEIÇÃO DO COITÉ	2601206	UNIDADE BASICA DE SAUDE DA FAMILIA DE SAO JOAO	0000187836	2.647
CONCEIÇÃO DO COITÉ	2620537	UNIDADE BASICA DE SAUDE DA FAMILIA DE SALGADALIA	0000187860	3.454
CONCEIÇÃO DO COITÉ	2601192	UNIDADE BASICA DE SAUDE DA FAMILIA DE SANTA ROSA	0000187828	2.712
CONCEIÇÃO DO COITÉ	2601184	UNIDADE BASICA DE SAUDE DA FAMILIA DE CONCEICAO DO COITE	0000187801	4.501
CONCEIÇÃO DO COITÉ	5699606	U B S DA FAMILIA DR MANOEL ANTONIO PINHEIRO	0000187887	2.401
CONCEIÇÃO DO COITÉ	5699606	U B S DA FAMILIA DR MANOEL ANTONIO PINHEIRO	0000187909	2.378
CONCEIÇÃO DO COITÉ	7193092	UNIDADE DE SAUDE DA FAMILIA BARREIRO	0000187917	3.902
CONCEIÇÃO DO COITÉ	7193092	UNIDADE DE SAUDE DA FAMILIA BARREIRO	0001645927	279
CONCEIÇÃO DO COITÉ	7218044	UNIDADE BASICA DE SAUDE DA FAMILIA DA CARAIBA	0000187933	2.434
CONCEIÇÃO DO COITÉ	7218303	U B S ZORILDA SATURNINO OLIVEIRA FLUMINENSE	0000187941	4.234
CONCEIÇÃO DO COITÉ	2601222	UNIDADE BASICA DE SAUDE DA FAMILIA DE AROEIRA	0000187844	2.526
CONCEIÇÃO DO COITÉ	7217897	UNIDADE BASICA DE SAUDE DA FAMILIA DO CRUZEIRO	0000187925	3.206
CONCEIÇÃO DO COITÉ	2601230	UNIDADE BASICA DE SAUDE DA FAMILIA DE BANDIACU	0000187852	2.815
CONCEIÇÃO DO COITÉ	2823659	UNIDADE BASICA DE SAUDE DA FAMILIA DA RODOVIARIA	0000187879	4.921
CONCEIÇÃO DO JACUÍPE	5085802	PSF DA GAMELEIRA	0000187992	1.725
CONCEIÇÃO DO JACUÍPE	9060383	UNIDADE DE SAUDE DA FAMILIA GRACILIANO PEREIRA COELHO	0001610325	1.430
CONCEIÇÃO DO JACUÍPE	2601516	PSF POVOADO DO BESSA	0000187968	1.991
CONCEIÇÃO DO JACUÍPE	6261639	UNIDADE DE SAUDE DA FAMILIA DR PAULO ROBERTO DA SILVA MORAIS	0000188034	2.904
CONCEIÇÃO DO JACUÍPE	6261639	UNIDADE DE SAUDE DA FAMILIA DR PAULO ROBERTO DA SILVA MORAIS	0001609955	1.816

CONCEIÇÃO DO JACUÍPE	9246274	UNIDADE DE SAUDE DA FAMILIA ZULMIRA RIBEIRO DE LIMA	0001624334	666
CONCEIÇÃO DO JACUÍPE	2601532	PSF POVOADO DO PICADO	0000187984	2.118
CONCEIÇÃO DO JACUÍPE	9060375	UNIDADE DE SAUDE DA FAMILIA CAMILLA SANTIAGO RIBEIRO	0001610317	1.154
CONCEIÇÃO DO JACUÍPE	7779682	UNIDADE DE SAUDE DA FAMILIA WALTER DE JESUS MORAIS	0001615122	2.499
CONCEIÇÃO DO JACUÍPE	9083200	UNIDADE DE SAUDE DA FAMILIA MARLENE DOS SANTOS PAIXAO	0001614576	1.804
CONCEIÇÃO DO JACUÍPE	5085810	PSF DO BALDEZ	0000188018	3.387
CONCEIÇÃO DO JACUÍPE	5085829	PSF PARQUE OURO VERDE	0000188026	4.297
CONDE	3445003	UNIDADE DE SAUDE DA FAMILIA DE VILA DO CONDE 02	0000188115	1.474
CONDE	9430326	UNIDADE DE SAUDE DA FAMILIA DE CANGURITO	0001656104	367
CONDE	2626853	UNIDADE DE SAUDE DA FAMILIA DE ALTAMIRA	0000188069	1.150
CONDE	5334934	UNIDADE DE SAUDE DA FAMILIA DO LOTEAMENTO ARACY MENDES LINS	0000188123	1.508
CONDE	2626888	UNIDADE DE SAUDE DA FAMILIA DE SITIO DO CONDE	0000188085	1.250
CONDE	2626918	UNIDADE DE SAUDE DA FAMILIA DE COBO	0000188093	1.414
CONDE	2626845	UNIDADE DE SAUDE DA FAMILIA DE CONDE	0000188050	1.634
CONDE	2626934	UNIDADE DE SAUDE DA FAMILIA DE VILA DO CONDE	0000188107	1.851
CONDE	2626861	UNIDADE DE SAUDE DA FAMILIA DE BARRA DO ITARIRI	0000188077	852
CONDEÚBA	7828586	UNIDADE DE SAUDE DA FAMILIA CENTRO	0001588443	2.419
CONDEÚBA	4024702	UNIDADE DE SAUDE DA FAMILIA JOSE MARTINS DE CARVALHO	0000188166	2.088
CONDEÚBA	3522547	U S F FLORISVALDO BATISTA DE OLIVEIRA	0000188158	3.275
CONDEÚBA	4024710	UNIDADE DE SAUDE DA FAMILIA MANOEL BATISTA	0000188174	1.516
CONDEÚBA	4024729	U S F DORISVALDO DE SOUSA OLIVEIRA	0000188182	1.155
CONDEÚBA	4024761	UNIDADE DE SAUDE DA FAMILIA DO MUCAMBO	0000188204	1.848
CONDEÚBA	6790704	U S F RITA MARIA DA TRINDADE	0000188212	1.927
CONDEÚBA	4024737	UNIDADE DE SAUDE DA FAMILIA DE LAGOINHA	0000188190	1.503
CONTENDAS DO SINCORÁ	6078036	USF VALDIR NERYS DE OLIVEIRA	0000188239	1.989
CONTENDAS DO SINCORÁ	4024818	USF DR RODRIGO DE CASTRO BURGOS	0000188220	1.330
CORAÇÃO DE MARIA	3998797	USF TOMAZIA GOMES DA SILVA	0000188298	1.199
CORAÇÃO DE MARIA	3998843	USF CANABRAVA	0000188301	1.928

CORAÇÃO DE MARIA	3464415	USF JOAO PAULO II	0000188271	2.430
CORAÇÃO DE MARIA	2824582	USF DE ITACAVAL	0000188247	2.118
CORAÇÃO DE MARIA	2824604	USF AGNELO MENDES	0000188255	2.527
CORAÇÃO DE MARIA	2824604	USF AGNELO MENDES	0000188263	2.377
CORAÇÃO DE MARIA	7227787	USF ISA COELHO MACHADO	0001468502	3.518
CORAÇÃO DE MARIA	7227787	USF ISA COELHO MACHADO	0001470310	3.345
CORAÇÃO DE MARIA	6302548	USF SAGRADO CORACAO DE JESUS	0000188336	2.139
CORDEIROS	3519929	USF DO POVOADO DE ALVORADA	0000188379	1.824
CORDEIROS	6439934	UNIDADE DE SAUDE DA FAMILIA ARACAS II	0000188387	983
CORDEIROS	9071199	USF LIDUINA VIERA SALOMAO	0000188352	2.591
CORDEIROS	3519902	USF DR JOSE CARDOSO DOS APOSTOLOS	0000188352	957
CORDEIROS	3519902	USF DR JOSE CARDOSO DOS APOSTOLOS	0000188360	3.002
CORIBE	6404103	USF FRANCISCO VIGARIO DA ROCHA	0000188433	2.545
CORIBE	6404103	USF FRANCISCO VIGARIO DA ROCHA	0001646699	120
CORIBE	6509886	USF ANIZIA PEREIRA NASCIMENTO	0000188441	1.579
CORIBE	6186769	USF PARTEIRA DONA INES	0000188417	3.029
CORIBE	2816415	USF JOSEFINO ARRUDA	0000188409	1.804
CORIBE	2389320	USF MIGUEL ALVES DAS NEVES	0000188395	2.397
CORIBE	6648398	USF FELISMINO BATISTA DA SILVA	0000188468	2.203
CORONEL JOÃO SÁ	2626942	UNIDADE BASICA DE SAUDE SERROTINHO	0000188484	1.794
CORONEL JOÃO SÁ	3449394	UNIDADE DE SAUDE DA FAMILIA CEL JOAO SA	0000188506	3.065
CORONEL JOÃO SÁ	5305470	UNIDADE DE SAUDE DA FAMILIA PSF SEDE II	0000188514	4.125
CORONEL JOÃO SÁ	2389355	UNIDADE DE SAUDE DA FAMILIA GASPARIANO	0000188476	3.215
CORONEL JOÃO SÁ	6286119	UNIDADE DE SAUDE DA FAMILIA RIO DO PEIXE	0000188522	1.357
CORONEL JOÃO SÁ	3277356	UNIDADE DE SAUDE DA FAMILIA BARRA LARGA	0000188492	1.463
CORONEL JOÃO SÁ	7575122		0001602837	0
CORRENTINA	6075975	USF DE SAO MANOEL	0000188581	1.466
CORRENTINA	4024966	UNIDADE BASICA DE SAUDE CORRENTINA I	0000188565	1.851
CORRENTINA	4024966	UNIDADE BASICA DE SAUDE CORRENTINA I	0000188573	934
CORRENTINA	6733468	PSF DE APARECIDA DO OESTE	0000188611	1.439
CORRENTINA	3774821	USF DO SAO JOSE	0000188557	2.480
CORRENTINA	3774783	PSF JUVENAL PEREIRA DA SILVA USF DE PRAIA	0000188530	1.872
CORRENTINA	6260586	POSTO DE SAUDE DA FAMILIA DA SILVANIA	0000188603	1.132
CORRENTINA	7444176	UBS DEOCLECIANO SILVA	0001513737	1.560
CORRENTINA	3774805	USF DO ROSARIO	0000188549	2.395
COTEGIPE	2627000	UNIDADE DE SAUDE DA FAMILIA CASIMIRO JOSE DE SANTANA	0001499440	860
COTEGIPE	6886205	UNIDADE DE SAUDE DA FAMILIA JOSE BARBOSA DE OLIVEIRA	0000188662	1.578

COTEGIPE	2626993	UNIDADE DE SAUDE DA FAMILIA DE JUPAGUA	0000188646	1.390
COTEGIPE	2626993	UNIDADE DE SAUDE DA FAMILIA DE JUPAGUA	0001639676	84
COTEGIPE	2512068	UNIDADE DE SAUDE DA FAMILIA JOAO MAURICIO MARIANI WANDERLEY	0000188638	2.357
COTEGIPE	9445188	USF DR JOSE PINTO	0001639676	3
COTEGIPE	2627019	UNIDADE DE SAUDE DA FAMILIA SEBASTIAO FRANCISCO DOS SANTOS	0000188654	2.004
CRAVOLÂNDIA	3016846	UNIDADE DE SAUDE DA FAMILIA AMADO JACINTO DOS SANTOS	0000188670	706
CRAVOLÂNDIA	7258739	UNIDADA BASICA DE SAUDE HERMES FRANCISCO DE OLIVEIRA	0001567667	771
CRAVOLÂNDIA	3016870	UNIDADE DE SAUDE DA FAMILIA VESPASIANO SANTOS	0000188689	716
CRISÓPOLIS	7716311	ESF MANOEL BINA DOS SANTOS	0001575856	1.084
CRISÓPOLIS	2620456	USF ADRIANO FILGUEIRAS DE SANTANA	0000188700	2.037
CRISÓPOLIS	3056635	USF JOAO BISPO DOS SANTOS	0000188719	1.253
CRISÓPOLIS	5378923	USF MARIA BARRETO DE MENEZES	0000188735	2.600
CRISÓPOLIS	2620448	USF JOSE ALVES DE SOUZA NETO	0000188697	1.458
CRISÓPOLIS	3056643	USF AUGUSTO ALVES DA COSTA	0000188727	1.861
CRISÓPOLIS	5379016	CENTRO MUNICIPAL DE SAUDE	0000188743	2.138
CRISTÓPOLIS	3038211	UNIDADE DE SAUDE DA FAMILIA MANOEL RAMOS DE SOUZA	0000188751	1.228
CRISTÓPOLIS	3762696	UNIDADE DE SAUDE DA FAMILIA PEDRO JOSE CUSTODIO FILHO	0000188794	2.151
CRISTÓPOLIS	7985819	UNIDADE DE SAUDE DA FAMILIA ANTONIO TAVARES DA CAMARA	0001604481	1.270
CRISTÓPOLIS	3313581	UNIDADE DE SAUDE DA FAMILIA JOAO CANDIDO RODRIGUES	0000188778	3.474
CRISTÓPOLIS	7389124	UNIDADE DE SAUDE DA FAMILIA LINDOLFO NOVAIS	0001500074	840
CRISTÓPOLIS	3523705	UNIDADE DE SAUDE DA FAMILIA MARIA AMARAL DE SOUZA	0000188786	2.170
CRUZ DAS ALMAS	2390035	USF PUMBA	0000188824	3.374
CRUZ DAS ALMAS	2389967	USF SAPUCAIA	0000188808	1.241
CRUZ DAS ALMAS	6237770	USF VILAREJO	0000188905	3.211
CRUZ DAS ALMAS	6992226	USF VERIDIANO BARBOSA DE SOUZA TOUQUINHA	0000188913	2.780
CRUZ DAS ALMAS	7102437	USF ANTONIO ROSARIO DE MEIRELES AREAL	0000188921	2.491
CRUZ DAS ALMAS	7156111	USF MODESTA BARBOSA	0000188948	3.082
CRUZ DAS ALMAS	2532409	UBS UNICENTRO	0000188832	5.037
CRUZ DAS ALMAS	3436373	USF TABELA ESCOLA DE AGRONOMIA	0000188859	2.614
CRUZ DAS ALMAS	5717558	USF BALBINA PEREIRA DA SILVA SAO JUDAS TADEU	0000188883	2.373
CRUZ DAS ALMAS	2532417	USF TUA	0001496948	911
CRUZ DAS ALMAS	3549216	USF TIRADENTES DONA ROSA	0000188875	3.200
CRUZ DAS ALMAS	2389991	USF ARACA	0000188816	1.802
CRUZ DAS ALMAS	3394247	USF ANTONIO ROBERTO DE OLIVEIRA	0000188840	3.190
CRUZ DAS ALMAS	7204167	UBS COPLAN ITAPICURU	0000188956	4.679
CRUZ DAS ALMAS	3436381	USF SUZANA	0000188867	3.043

CURAÇA	2400979	UNIDADE DE SAUDE DA FAMILIA DE POCO DE FORA	0000188999	1.754
CURAÇA	2400871	UNIDADE DE SAUDE DA FAMILIA DE RIACHO SECO	0000188964	3.197
CURAÇA	2400952	CENTRO DE SAUDE DE CURACA	0000188980	781
CURAÇA	2400898	UNIDADE DE SAUDE DA FAMILIA DE PATAMUTE	0001556908	1.673
CURAÇA	6459412	UNIDADE DE SAUDE DA FAMILIA CENTRO	0000189022	3.496
CURAÇA	7203373	USF BAMBUI	0000189057	1.828
CURAÇA	2400936	UNIDADE DE SAUDE DA FAMILIA DE PEDRA BRANCA	0000188972	1.750
CURAÇA	2400987	UNIDADE DE SAUDE DA FAMILIA CURACA I	0000189006	2.137
CURAÇA	3563987	USF LOTEAMENTO ADOLFO VIANA DE CASTRO	0000189014	2.256
CURAÇA	6947654	UBS NUCLEO AGROVILAS	0000189049	2.541
DÁRIO MEIRA	2401002	USF PONTO NOVO	0000189073	723
DÁRIO MEIRA	2401037	USF DR GILSON FONSECA	0000189103	1.158
DÁRIO MEIRA	6453716	USF JOAO FRANCISCO CARDOSO	0000189111	1.010
DÁRIO MEIRA	2401010	USF DE ACARACI	0001498541	608
DÁRIO MEIRA	2401029	USF PLANALTO IRIS	0000189081	1.538
DÁRIO MEIRA	2400995	UBS OTTO ALENCAR	0000189065	332
DIAS D'ÁVILA	3384314	UNIDADE SAUDE DA FAMILIA PARQUE PETROPOLIS	0000189197	1.734
DIAS D'ÁVILA	3384314	UNIDADE SAUDE DA FAMILIA PARQUE PETROPOLIS	0000189200	1.103
DIAS D'ÁVILA	3893243	UNIDADE SAUDE DA FAMILIA ENTRONCAMENTO	0000189219	1.076
DIAS D'ÁVILA	3893243	UNIDADE SAUDE DA FAMILIA ENTRONCAMENTO	0000189227	1.150
DIAS D'ÁVILA	2771373	UNIDADE SAUDE DA FAMILIA NOVA DIAS D AVILA	0000189189	938
DIAS D'ÁVILA	2772000	USF BIRIBEIRA	0001517317	779
DIAS D'ÁVILA	7483732	USF VARGINHA	0001528491	1.172
DIAS D'ÁVILA	2532557	UNIDADE SAUDE DA FAMILIA URBIS	0000189138	1.561
DIAS D'ÁVILA	2532557	UNIDADE SAUDE DA FAMILIA URBIS	0000189146	1.424
DIAS D'ÁVILA	4025059	USF LEANDRINHO	0001553240	726
DIAS D'ÁVILA	9081100	UNIDADE DE SAUDE DA FAMILIA DO BOSQUE	0001615335	1.769
DIAS D'ÁVILA	5196469	UNIDADE SAUDE DA FAMILIA DO CENTRO	0000189243	1.954
DIAS D'ÁVILA	5196469	UNIDADE SAUDE DA FAMILIA DO CENTRO	0000189251	1.037
DIAS D'ÁVILA	7885024	UNIDADE DE SAUDE DA FAMILIA DO IMBASSAY	0001597264	1.751
DIAS D'ÁVILA	2532565	UNIDADE SAUDE DA FAMILIA GENARO	0000189162	1.372
DIAS D'ÁVILA	2532565	UNIDADE SAUDE DA FAMILIA GENARO	0000189170	1.642
DIAS D'ÁVILA	5914191	UNIDADE SAUDE DA FAMILIA CONCORDIA	0000189286	951
DIAS D'ÁVILA	5914191	UNIDADE SAUDE DA FAMILIA CONCORDIA	0000189294	1.052

DIAS D'ÁVILA	5914191	UNIDADE SAUDE DA FAMILIA CONCORDIA	0001659448	473
DIAS D'ÁVILA	9755845	UNIDADE SAUDE DA FAMILIA CRISTO REI	0000189243	65
DOM BASÍLIO	3020924	USF CENTRO II	0000189324	2.993
DOM BASÍLIO	3430405	USF DOM HELIO PASCOAL	0000189332	2.596
DOM BASÍLIO	2602067	USF CENTRO	0000189308	3.334
DOM BASÍLIO	3020916	USF DE BARRA DO BERNARDO	0000189316	2.724
DOM MACEDO COSTA	2401177	USF ANTONIA BARRETO PITON	0000189340	2.673
DOM MACEDO COSTA	4025105	USF JOAQUIM INACIO DE SOUZA LEMOS	0000189359	2.203
ELÍSIO MEDRADO	2601540	CENTRO DE SAUDE MARCIA CARNEIRO MECCIA	0000189375	2.960
ELÍSIO MEDRADO	2601540	CENTRO DE SAUDE MARCIA CARNEIRO MECCIA	0000189383	2.447
ELÍSIO MEDRADO	9086706	PSF DA JACUTINGA	0001628844	1.429
ELÍSIO MEDRADO	2401223	UNIDADE DE SAUDE DA FAMILIA DE MONTE CRUZEIRO	0000189367	1.382
ENCRUZILHADA	7231482	USF ZILDA DOS SANTOS	0001469053	648
ENCRUZILHADA	2601281	U S F ANTONIO FERNANDES ROCHA CAJAZEIRAS	0000189456	463
ENCRUZILHADA	2600811	U S F JOAQUIM SILVA TAPERA	0000189391	402
ENCRUZILHADA	6265421	U S F ANTONIO ALVES NASCIMENTO VILA DO CAFE II	0000189472	1.196
ENCRUZILHADA	7395108	USF DIOERGE AZEVEDO	0001504681	926
ENCRUZILHADA	2601168	U S F DE VILA BAHIA	0000189405	1.118
ENCRUZILHADA	2771586	U S F VILA DO CAFE	0000189464	602
ENCRUZILHADA	2601176	U S F ANACLETO APOSTOLO EVANGELISTA FORQUILHA	0000189413	641
ENTRE RIOS	9051112	ESF RAUL MALBOUISSON MELLO	0001609432	980
ENTRE RIOS	2627116	PSF DR GERALDO VITA SOBRINHO	0000189502	1.692
ENTRE RIOS	5009669	ESF DE SITIO DO MEIO	0000189553	1.531
ENTRE RIOS	2627140	ESF DR LAERT A RABELO PORTO DE SAUIPE	0000189529	1.210
ENTRE RIOS	2627108	ESF DE SUBAUMA	0000189499	639
ENTRE RIOS	3998894	ESF CIDADE NOVA	0000189545	597
ENTRE RIOS	5009677	ESF DO RIO PRETO	0000189561	1.446
ENTRE RIOS	2627132	ESFII PARQUE DOS COQUEIROS	0000189510	1.272
ENTRE RIOS	3998878	ESF DE PEDROS	0000189537	1.345
ENTRE RIOS	2620472	PSF MARIA JOSE ALMEIDA SANTOS	0000189480	1.802
ENTRE RIOS	5009685	DR AGNALDO RODRIGUES FRANCA	0000189588	1.976
ÉRICO CARDOSO	3549704	UNIDADE DE SAUDE DA FAMILIA SEDE I	0000179132	2.334
ÉRICO CARDOSO	4021215	UNIDADE DE SAUDE DA FAMILIA DE ABADIA	0000179167	1.897
ÉRICO CARDOSO	4021207	UNIDADE DE SAUDE DA FAMILIA DE BARRA	0000179159	1.679
ÉRICO CARDOSO	6512720	UNIDADE DE SAUDE DA FAMILIA SEDE II	0000179191	2.465
ÉRICO CARDOSO	6220762	UNIDADE DE SAUDE DA FAMILIA DO RIO DA CAIXA	0000179175	1.524
ESPLANADA	2532581	UNIDADE SAUDE DA FAMILIA DE BAIXIO	0000189618	836
ESPLANADA	3641392	UNIDADE SAUDE DA FAMILIA DAS MALVINAS	0000189642	727

ESPLANADA		CENTRO DE ESPECIALIDADES DESAUDE DR ORLANDO JOSE MOURA PINTO		
	3986969		0000189669	1.469
ESPLANADA	6929362	ESF CAPUCHINHOS	0000189715	1.698
ESPLANADA	4025199	UNIDADE SAUDE DA FAMILIA ASSENTAMENTO A CONSELHEIRO	0000189677	1.005
ESPLANADA	2627205	UNIDADE DE SAUDE DA FAMILIA DE LIMOES	0000189626	396
ESPLANADA	2660350	UNIDADE SAUDE DA FAMILIA CENTRO	0000189634	1.097
ESPLANADA	2532573	UNIDADE SAUDE DA FAMILIA SAO JOSE DO MUCAMBO	0000189596	1.182
ESPLANADA	5987830	UNIDADE DE SAUDE DR ANTONIO GOMES DE OLIVEIRA	0000189693	670
ESPLANADA	4025202	UNIDADE SAUDE DA FAMILIA TIMBO	0000189685	1.099
EUCLIDES DA CUNHA	7474393	UNIDADE DE SAUDE DA FAMILIA JOSE ADILSON ANDRE DE CARVALHO	0001522868	1.348
EUCLIDES DA CUNHA	7474393	UNIDADE DE SAUDE DA FAMILIA JOSE ADILSON ANDRE DE CARVALHO	0001551264	1.373
EUCLIDES DA CUNHA	7557582	UNIDADE DE SAUDE DA FAMILIA DE CAIMBE	0001551310	1.603
EUCLIDES DA CUNHA	7557582	UNIDADE DE SAUDE DA FAMILIA DE CAIMBE	0001551388	1.357
EUCLIDES DA CUNHA	2401355	UNIDADE DE SAUDE DA FAMILIA DE RUILANDIA	0000189731	2.544
EUCLIDES DA CUNHA	7096267	UNIDADE DE SAUDE DA FAMILIA DUDA MACARIO	0000189847	1.894
EUCLIDES DA CUNHA	7474385	UNIDADE DE SAUDE DA FAMILIA DE MURITI	0001522841	1.808
EUCLIDES DA CUNHA	7474385	UNIDADE DE SAUDE DA FAMILIA DE MURITI	0001551256	1.437
EUCLIDES DA CUNHA	7557604	UNIDADE DE SAUDE DA FAMILIA DE PAI JOAO	0001551337	1.513
EUCLIDES DA CUNHA	7557655	UNIDADE DE SAUDE DA FAMILIA DO CENTRO	0001551299	1.933
EUCLIDES DA CUNHA	7557639	UNIDADE DE SAUDE DA FAMILIA DE SANTO ANTONIO	0001551361	1.988
EUCLIDES DA CUNHA	2401312	UNIDADE DE SAUDE DA FAMILIA ROQUE VITORIO DE SOUZA	0000189723	1.766
EUCLIDES DA CUNHA	6487505	UNIDADE DE SAUDE DA FAMILIA ZIZINHA CAMPOS	0000189839	2.872
EUCLIDES DA CUNHA	7547366	UNIDADE DE SAUDE DA FAMILIA ERNESTO CASSIANO DOS SANTOS	0001551302	2.612
EUCLIDES DA CUNHA	7557590	UNIDADE DE SAUDE DA FAMILIA JOSE DE SANTANA DANTAS	0001551329	1.778
EUCLIDES DA CUNHA	7096267	UNIDADE DE SAUDE DA FAMILIA DUDA MACARIO	0000189855	3.475
EUCLIDES DA CUNHA	7096275	UNIDADE DE SAUDE DA FAMILIA JOANA CARVALHO DE ABREU	0000189863	2.320
EUCLIDES DA CUNHA	7096275	UNIDADE DE SAUDE DA FAMILIA JOANA CARVALHO DE ABREU	0000189871	2.332
EUCLIDES DA CUNHA	7557647	UNIDADE DE SAUDE DA FAMILIA DE PAU MIUDO	0001551272	1.402



EUCLIDES DA CUNHA	7557620	UNIDADE DE SAUDE DA FAMILIA JOSE BARBOSA NETO	0001551353	1.320
EUCLIDES DA CUNHA	7557612	UNIDADE DE SAUDE DA FAMILIA DE PINHOES	0001551345	1.810
EUCLIDES DA CUNHA	7557663	UNIDADE DE SAUDE DA FAMILIA JOEL CARVALHO DE ABREU	0001551698	3.035
EUCLIDES DA CUNHA	5371368	UNIDADE DE SAUDE DA FAMILIA MARIA SONIA ROCHA DA SILVA	0000189820	2.371
EUNÁPOLIS	2556650	UNIDADE BASICA DE SAUDE MOISES REIS	0000190071	2.437
EUNÁPOLIS	2556650	UNIDADE BASICA DE SAUDE MOISES REIS	0000190187	2.276
EUNÁPOLIS	2556650	UNIDADE BASICA DE SAUDE MOISES REIS	0001579282	1.359
EUNÁPOLIS	2770865	UNIDADE BASICA DE SAUDE JOSELIA BORGES	0000190128	1.920
EUNÁPOLIS	3957772	UNIDADE BASICA DE SAUDE LOURDES SEIXAS	0000190225	2.358
EUNÁPOLIS	7483716	UNIDADE BASICA DE SAUDE MARIO MEIRA AMORIM	0001535196	1.308
EUNÁPOLIS	7483716	UNIDADE BASICA DE SAUDE MARIO MEIRA AMORIM	0001535218	1.352
EUNÁPOLIS	9134689	UNIDADE BASICA DE SAUDE STELA REIS	0001579282	1.767
EUNÁPOLIS	2556561	UNIDADE BASICA DE SAUDE DR JOSE RAMOS NETO	0000189979	1.213
EUNÁPOLIS	2556561	UNIDADE BASICA DE SAUDE DR JOSE RAMOS NETO	0000189995	1.616
EUNÁPOLIS	2556561	UNIDADE BASICA DE SAUDE DR JOSE RAMOS NETO	0000190055	1.328
EUNÁPOLIS	2771144	UNIDADE BASICA DE SAUDE ANTONIO LIMA RIBEIRO	0000190144	1.183
EUNÁPOLIS	2771144	UNIDADE BASICA DE SAUDE ANTONIO LIMA RIBEIRO	0000190179	1.660
EUNÁPOLIS	9134670	UNIDADE BASICA DE SAUDE ILDA LOPES	0001586696	1.740
EUNÁPOLIS	9134670	UNIDADE BASICA DE SAUDE ILDA LOPES	0001586718	2.087
EUNÁPOLIS	2556626	UNIDADE BASICA DE SAUDE DO ROSA NETO	0000190063	2.770
EUNÁPOLIS	3423611	UNIDADE BASICA DE SAUDE DINAH BORGES	0000190209	2.199
EUNÁPOLIS	3423611	UNIDADE BASICA DE SAUDE DINAH BORGES	0000190217	2.779
EUNÁPOLIS	2556545	UNIDADE BASICA DE SAUDE SAO JOAO BATISTA	0000189952	2.434
EUNÁPOLIS	9134573	UNIDADE BASICA DE SAUDE RAIMUNDO FERNANDES DE ALMEIDA	0000190144	1.854
EUNÁPOLIS	9134573	UNIDADE BASICA DE SAUDE RAIMUNDO FERNANDES DE ALMEIDA	0001586726	1.775
EUNÁPOLIS	9134573	UNIDADE BASICA DE SAUDE RAIMUNDO FERNANDES DE ALMEIDA	0001586734	1.804

EUNÁPOLIS	3033376	UNIDADE BASICA DE SAUDE VALDENOR CORDEIRO	0000190195	3.107
EUNÁPOLIS	2556553	UNIDADE BASICA DE SAUDE WALDA MOURA GUERRIERI	0000189960	2.677
EUNÁPOLIS	2556553	UNIDADE BASICA DE SAUDE WALDA MOURA GUERRIERI	0001586661	3.151
EUNÁPOLIS	2767872	UNIDADE BASICA DE SAUDE OSVALDO DE MELLO FILHO	0000190098	2.371
EUNÁPOLIS	9668187	UNIDADE DE SAUDE TADEU TAVARES LEITE	0001673289	129
EUNÁPOLIS	2556596	UNIDADE BASICA DE SAUDE MARAVILHA IRES LOPES	0000190020	2.480
EUNÁPOLIS	2556537	UNIDADE BASICA DE SAUDE WANDERLEY NASCIMENTO	0000189936	3.237
EUNÁPOLIS	2556537	UNIDADE BASICA DE SAUDE WANDERLEY NASCIMENTO	0000190160	2.683
EUNÁPOLIS	2556529	UNIDADE BASICA DE SAUDE DA FREI ANGELICO	0000189928	1.847
EUNÁPOLIS	2770857	UNIDADE BASICA DE SAUDE IZABEL ARAUJO	0000190101	2.489
EUNÁPOLIS	2556588	UNIDADE BASICA DE SAUDE JOAO NUNES DA SILVA	0000190012	2.124
EUNÁPOLIS	2804069	UNIDADE BASICA DE SAUDE JOAO JACINTO DOS SANTOS	0000190152	872
EUNÁPOLIS	7483821	UNIDADE BASICA DE SAUDE ANTONIO SOARES LOPES	0001525468	1.593
EUNÁPOLIS	7483821	UNIDADE BASICA DE SAUDE ANTONIO SOARES LOPES	0001525530	1.150
EUNÁPOLIS	7483821	UNIDADE BASICA DE SAUDE ANTONIO SOARES LOPES	0001535196	199
EUNÁPOLIS	7483821	UNIDADE BASICA DE SAUDE ANTONIO SOARES LOPES	0001535218	401
FÁTIMA	3222489	PSF DA QUEIMADA GRANDE	0000190268	727
FÁTIMA	9141634	PSF SEDE II	0000190284	2.103
FÁTIMA	7174810	PSF CARUARU BANANEIRA	0000190314	1.000
FÁTIMA	7867026	PSF SEDE III	0001594478	1.337
FÁTIMA	5853842	UNIDADE DE SAUDE DA FAMILIA DO BONFIM	0000190306	2.604
FÁTIMA	9418725	PSF SERRA VELHA	0001654799	1.370
FÁTIMA	2401517	CENTRO DE SAUDE DE FATIMA	0000190233	0
FÁTIMA	3851451	UNIDADE DE SAUDE DA FAMILIA DA SEDE	0000190284	1.335
FÁTIMA	3851451	UNIDADE DE SAUDE DA FAMILIA DA SEDE	0000190292	2.399
FÁTIMA	3222497	UNIDADE DE SAUDE DA FAMILIA DO CAPIM DURO	0000190276	2.327
FEIRA DA MATA	3013340	UNIDADE DE SAUDE DA FAMILIA DO RAMALHO	0000190322	1.251
FEIRA DA MATA	6196411	UNIDADE DE SAUDE DA FAMILIA DE VARZEA DA CRUZ	0000190357	1.090
FEIRA DA MATA	3013367	UNIDADE DE SAUDE DA FAMILIA DE FEIRA DA MATA	0000190349	3.363
FEIRA DE SANTANA	2505509	ESF DE TIQUARUCU	0000190594	1.550



FEIRA DE SANTANA	2505673	PSF TODOS OS SANTOS QUEIMADINHA I II E III	0000190748	2.265
FEIRA DE SANTANA	2505673	PSF TODOS OS SANTOS QUEIMADINHA I II E III	0000190756	2.039
FEIRA DE SANTANA	2505673	PSF TODOS OS SANTOS QUEIMADINHA I II E III	0000190764	2.169
FEIRA DE SANTANA	2505673	PSF TODOS OS SANTOS QUEIMADINHA I II E III	0000190772	0
FEIRA DE SANTANA	3993590	ESF DO FRANCISCO PINTO	0000191124	1.294
FEIRA DE SANTANA	5667402	ESF DA EXPANSAO DO FEIRA IX II	0000191507	1.498
FEIRA DE SANTANA	2401746	ESF DO GALHARDO	0000190527	1.362
FEIRA DE SANTANA	3940497	ESF DO FEIRA VII II	0000191078	1.738
FEIRA DE SANTANA	3994988	ESF DO JUSSARA	0000191175	1.669
FEIRA DE SANTANA	4025539	ESF DO SITIO NOVO	0000191337	2.969
FEIRA DE SANTANA	5711622	ESF DO TOMBA IV	0000191574	2.192
FEIRA DE SANTANA	6718590	ESF DE SAO JOSE II	0000191752	3.007
FEIRA DE SANTANA	7997426	ESF DO ALTO DO ROSARIO	0001605933	1.445
FEIRA DE SANTANA	7997426	ESF DO ALTO DO ROSARIO	0001605941	2.005
FEIRA DE SANTANA	2401525	UBS JARDIM CRUZEIRO	0000190403	1.412
FEIRA DE SANTANA	2505584	ESF DO ISAAC MACHADO	0000190659	2.077
FEIRA DE SANTANA	2505614	ESF DO LIMOEIRO	0000190667	2.622
FEIRA DE SANTANA	3343332	ESF DO FEIRA X II	0000190829	1.893
FEIRA DE SANTANA	3470865	ESF OYAMA DE FIGUEIREDO	0000191000	1.798
FEIRA DE SANTANA	4025598	ESF DA ASA BRANCA I	0000191388	2.686
FEIRA DE SANTANA	5375959	ESF DO GEORGE AMERICO III	0000191477	1.156
FEIRA DE SANTANA	7013264	ESF PARQUE SERVILHA	0000191760	1.224
FEIRA DE SANTANA	7406118	ESF DO VIDEIRAS	0001502794	1.885
FEIRA DE SANTANA	7406118	ESF DO VIDEIRAS	0001502905	1.625
FEIRA DE SANTANA	7406118	ESF DO VIDEIRAS	0001502913	1.798
FEIRA DE SANTANA	7997418	ESF DA GABRIELA III	0001607332	1.090
FEIRA DE SANTANA	7997418	ESF DA GABRIELA III	0001607340	1.697
FEIRA DE SANTANA	9328629	ESF DO CORREDOR DOS ARACAS	0001633147	1.503
FEIRA DE SANTANA	2401568	ESF DO CAMPO LIMPO II	0000190462	2.556
FEIRA DE SANTANA	2505541	ESF DA MATINHA	0000190632	3.171
FEIRA DE SANTANA	3365654	ESF DO FULO	0000190861	2.166
FEIRA DE SANTANA	3993086	ESF DA CONCEICAO I	0000191108	1.906
FEIRA DE SANTANA	5470048	ESF DO SANTO ANTONIO DOS PRAZERES	0000191485	1.676
FEIRA DE SANTANA	5470048	ESF DO SANTO ANTONIO DOS PRAZERES	0001658549	408
FEIRA DE SANTANA	5667518	ESF DO FEIRA IX II	0000191558	939
FEIRA DE SANTANA	6085520	ESF DE TANQUINHO DE HUMILDES	0000191647	1.111
FEIRA DE SANTANA	6484093	ESF HUMILDES I NARCISIO EVANGELISTA DA CONCEICAO	0000191701	3.503
FEIRA DE SANTANA	2401045	ESF DA FRATERNIDADE	0000190373	2.678
FEIRA DE SANTANA	2401045	ESF DA FRATERNIDADE	0000190381	2.750
FEIRA DE SANTANA	2401711	ESF DR SABINO SILVA BONFIM DE FEIRA	0000190500	2.816
FEIRA DE SANTANA	3994139	ESF DE LIBERDADE	0000191132	2.214
FEIRA DE SANTANA	3994139	ESF DE LIBERDADE	0001595865	1.506
FEIRA DE SANTANA	3994139	ESF DE LIBERDADE	0001669621	249
FEIRA DE SANTANA	3997251	ESF DO FEIRA X IV	0000191256	3.035



FEIRA DE SANTANA	6023665	UBS SERRARIA BRASIL	0000191620	1.373
FEIRA DE SANTANA	6023665	UBS SERRARIA BRASIL	0000191639	1.073
FEIRA DE SANTANA	2401738	ESF DE SAO JOSE I	0000190519	3.837
FEIRA DE SANTANA	2401819	UBS DISPENSARIO SANTANA	0000190578	1.618
FEIRA DE SANTANA	2401819	UBS DISPENSARIO SANTANA	0001546384	1.303
FEIRA DE SANTANA	2401819	UBS DISPENSARIO SANTANA	0001546414	1.107
FEIRA DE SANTANA	3365956	ESF DO VIVEIROS I	0000190896	2.396
FEIRA DE SANTANA	7980159	ESF DO TANQUE DA NACAO	0001604597	1.619
FEIRA DE SANTANA	3365719	ESF DA PEDRA DO DESCANSO	0000190888	1.324
FEIRA DE SANTANA	3365719	ESF DA PEDRA DO DESCANSO	0001595857	1.801
FEIRA DE SANTANA	3469956	ESF DO PANORAMA II	0000190977	1.971
FEIRA DE SANTANA	3995259	ESF DO CAMPO LIMPO I	0000191191	11.259
FEIRA DE SANTANA	3995259	ESF DO CAMPO LIMPO I	0001606077	2.081
FEIRA DE SANTANA	3995259	ESF DO CAMPO LIMPO I	0001606115	1.842
FEIRA DE SANTANA	3997235	ESF DO EUCALIPTOS	0000191248	2.564
FEIRA DE SANTANA	4025490	ESF DO CAMPO LIMPO IV	0000191302	1.792
FEIRA DE SANTANA	7994362	ESF DO AVIARIO III	0001605968	1.300
FEIRA DE SANTANA	7994362	ESF DO AVIARIO III	0001605976	776
FEIRA DE SANTANA	2401703	UNIDADE BASICA DE SAUDE MARIA DO NASCIMENTO DE SOUZA	0000190497	813
FEIRA DE SANTANA	2401703	UNIDADE BASICA DE SAUDE MARIA DO NASCIMENTO DE SOUZA	0001525999	1.908
FEIRA DE SANTANA	2401703	UNIDADE BASICA DE SAUDE MARIA DO NASCIMENTO DE SOUZA	0001526006	1.818
FEIRA DE SANTANA	2505681	ESF DO VIVEIROS II	0000190780	3.309
FEIRA DE SANTANA	3365972	ESF DO TOMBA I	0000190918	2.598
FEIRA DE SANTANA	3994651	ESF DA MANTIBA	0000191140	1.361
FEIRA DE SANTANA	3995887	ESF DA CONCEICAO II	0000191205	1.596
FEIRA DE SANTANA	4025350	UBS ASSIST SOCIAL SANTO ANTONIO	0000191264	1.258
FEIRA DE SANTANA	5209676	UBS MILESIO LEUDOX VARGAS BARAUNAS	0000191426	1.469
FEIRA DE SANTANA	5209676	UBS MILESIO LEUDOX VARGAS BARAUNAS	0000191434	1.182
FEIRA DE SANTANA	5375940	ESF DA CONCEICAO III	0000191469	1.888
FEIRA DE SANTANA	5667445	ESF MORADA TROPICAL	0000191523	925
FEIRA DE SANTANA	7485360	ESF DA CONCEICAO IV	0001526766	920
FEIRA DE SANTANA	9403272	ESF DO PARQUE IPE ORLANDO LEITE FREITAS	0001643894	987
FEIRA DE SANTANA	9403272	ESF DO PARQUE IPE ORLANDO LEITE FREITAS	0001643916	946
FEIRA DE SANTANA	9403272	ESF DO PARQUE IPE ORLANDO LEITE FREITAS	0001643924	657
FEIRA DE SANTANA	2505576	ESF DE JAIBA	0000190640	2.307
FEIRA DE SANTANA	2505657	ESF DO CAMPO DO GADO NOVO	0000190705	2.760
FEIRA DE SANTANA	3993574	ESF DO PQ LAGOA SUBAE	0000191116	2.471
FEIRA DE SANTANA	7131178	ESF PARQUE GETULIO VARGAS	0000191779	1.223
FEIRA DE SANTANA	7131178	ESF PARQUE GETULIO VARGAS	0000191787	1.260
FEIRA DE SANTANA	9403299	ESF DO PARQUE IPE ANTONIO FERREIRA DA CONCEICAO	0001643932	720
FEIRA DE SANTANA	9403299	ESF DO PARQUE IPE ANTONIO FERREIRA DA CONCEICAO	0001643940	736
FEIRA DE SANTANA	2505517	ESF DO ROSARIO	0000190608	1.263
FEIRA DE SANTANA	3867986	ESF DO FEIRA X V	0000191035	2.333



FEIRA DE SANTANA	3994864	ESF DO PARQUE BRASIL	0000191167	2.119
FEIRA DE SANTANA	4025547	ESF DA PAMPALONA	0000191345	2.246
FEIRA DE SANTANA	5667313	ESF DO FEIRA IX I	0000191493	2.024
FEIRA DE SANTANA	2401533	UBS NOSSA SENHORA DE FATIMA	0000190438	1.379
FEIRA DE SANTANA	2401533	UBS NOSSA SENHORA DE FATIMA	0000190446	1.873
FEIRA DE SANTANA	3433803	ESF DO SITIO MATIAS	0000190950	2.053
FEIRA DE SANTANA	3997103	ESF DO PANORAMA I	0000191221	2.279
FEIRA DE SANTANA	4025520	ESF DO FEIRA VI I	0000191329	2.434
FEIRA DE SANTANA	4025555	ESF DO SOBRADINHO I	0000191353	1.793
FEIRA DE SANTANA	4025601	ESF DO GEORGE AMERICO I	0000191418	2.936
FEIRA DE SANTANA	5711606	ESF DO SAO CRISTOVAO	0000191566	2.542
FEIRA DE SANTANA	9328637	ESF DO GENIPAPO	0001633163	985
FEIRA DE SANTANA	2401800	UBS CSU CIDADE NOVA	0000190535	2.598
FEIRA DE SANTANA	2401800	UBS CSU CIDADE NOVA	0000190543	0
FEIRA DE SANTANA	2401835	ESF DO FEIRA VII I	0000190586	1.603
FEIRA DE SANTANA	5667496	ESF DA NOVA ESPERANCA	0000191531	1.243
FEIRA DE SANTANA	5711630	ESF DA ROCINHA II	0000191582	1.289
FEIRA DE SANTANA	5711649	ESF DA ROCINHA I	0000191590	1.617
FEIRA DE SANTANA	7882246	ESF DO PANORAMA III	0001596969	2.488
FEIRA DE SANTANA	3366200	ESF DO HOMERO FIGUEIREDO	0000190934	2.582
FEIRA DE SANTANA	3469158	ESF DO ALECRIM MIUDO	0000190969	2.343
FEIRA DE SANTANA	3934551	ESF DA GABRIELA II	0000191043	1.393
FEIRA DE SANTANA	6484107	ESF HUMILDES II DIOGO FERREIRA DE OLIVEIRA	0000191728	2.603
FEIRA DE SANTANA	7980167	ESF DA ASA BRANCA III	0001604821	901
FEIRA DE SANTANA	7983034	ESF DO FEIRA VI II	0001604589	2.282
FEIRA DE SANTANA	2505665	ESF DO AVIARIO	0000190713	1.990
FEIRA DE SANTANA	2505665	ESF DO AVIARIO	0000190721	2.285
FEIRA DE SANTANA	3343707	ESF DO FEIRA X III	0000190837	1.580
FEIRA DE SANTANA	3350916	ESF DO FEIRA X I	0000190853	1.984
FEIRA DE SANTANA	3433730	ESF DE TERRA DURA	0000190942	3.092
FEIRA DE SANTANA	3471462	ESF DO CAMPO LIMPO III	0000191019	1.675
FEIRA DE SANTANA	3484084	ESF DA GABRIELA I	0000191027	2.416
FEIRA DE SANTANA	5667429	ESF DA EXPANSAO DO FEIRA IX I	0000191515	1.973
FEIRA DE SANTANA	2505533	UBS DREDUARDO NOGUEIRA FILHO	0000190616	747
FEIRA DE SANTANA	3470571	ESF DO TOMBA II	0000190985	3.502
FEIRA DE SANTANA	3935485	ESF DO TOMBA III	0000191051	2.601
FEIRA DE SANTANA	4025466	UBS IRMA DULCE	0000191280	1.876
FEIRA DE SANTANA	4025466	UBS IRMA DULCE	0000191299	3.154
FEIRA DE SANTANA	4025563	ESF DO GEORGE AMERICO IV	0000191361	1.742
FEIRA DE SANTANA	5235561	ESF DO SOBRADINHO II	0000191442	1.988
FEIRA DE SANTANA	2401541	ESF DO NOVO HORIZONTE	0000190454	2.244
FEIRA DE SANTANA	2505630	ESF DE JAGUARA	0000190675	1.422
FEIRA DE SANTANA	2505630	ESF DE JAGUARA	0000190683	1.474
FEIRA DE SANTANA	2505649	ESF DE PE DE SERRA	0000190691	3.313
FEIRA DE SANTANA	3940500	ESF DO ALTO DO PAPAGAIO	0000191094	2.572
FEIRA DE SANTANA	3940500	ESF DO ALTO DO PAPAGAIO	0001595830	1.916
FEIRA DE SANTANA	3994732	ESF DA SANTA MONICA II	0000191159	2.115
FEIRA DE SANTANA	4025512	ESF DO GEORGE AMERICO II	0000191310	1.479
FEIRA DE SANTANA	6390447	UBS RUA NOVA AMBULATORIO	0000191663	2.140
FEIRA DE SANTANA	6390447	UBS RUA NOVA AMBULATORIO	0000191671	2.718
FEIRA DE SANTANA	6390447	UBS RUA NOVA AMBULATORIO	0000191698	2.217



FEIRA DE SANTANA	7739036	ESF DA ASA BRANCA II	0001577492	3.127
FEIRA DE SANTANA	9347062	FONTE DO LILI	0001638165	1.426
FILADÉLFIA	2402203	UNIDADE BASICA DE SAUDE DA FAMILIA DE AGUADAS	0000191817	1.296
FILADÉLFIA	2402181	UNIDADE BASICA DE SAUDE DA FAMILIA DE CABECA DA VACA	0000191809	2.416
FILADÉLFIA	7406851	UNIDADE BASICA DE SAUDE DA FAMILIA JOAO BARBOSA NETO	0001507427	2.171
FILADÉLFIA	6679730	UNIDADE BASICA DE SAUDE DA FAMILIA PEDRO LUIS DE ARAUJO	0000191868	2.557
FILADÉLFIA	5381525	UNIDADE BASICA DE SAUDE DA FAMILIA DO JACARE	0000191833	1.920
FILADÉLFIA	4025679	UNIDADE BASICA DE SAUDE DA FAMILIA DE AROEIRA	0000191825	1.417
FILADÉLFIA	2401673	UNIDADE BASICA DE SAUDE DA FAMILIA JOAQUIM JOSE DOS SANTOS	0000191795	2.761
FILADÉLFIA	5416825	UNIDADE BASICA DE SAUDE DA FAMILIA DE PAPAGAIO	0000191841	1.524
FIRMINO ALVES	2526522	USF FRANCELINA ANDRADE CUNHA	0000191892	1.730
FIRMINO ALVES	7549776	USF FELISBERTO FRANCISCO DOS SANTOS	0001546317	1.677
FIRMINO ALVES	2526514	UNIDADE DE SAUDE DA FAMILIA SEDE	0000191884	2.344
FLORESTA AZUL	2402246	USF MARCELINA BISPO	0000191922	1.054
FLORESTA AZUL	5307856	USF HELENO BRAS MAGALHAES	0000191949	1.173
FLORESTA AZUL	2402238	USF POMPILHO BORGES	0000191906	609
FLORESTA AZUL	2601389	USF DR EDUARDO BIZARRIA MAMEDE	0000191930	1.312
FORMOSA DO RIO PRETO	3498174	UNIDADE DE SAUDE DA FAMILIA INTERMEDIARIO	0000191973	3.426
FORMOSA DO RIO PRETO	7683847	USF INTANS E TABUAS	0001570358	1.346
FORMOSA DO RIO PRETO	3666484	UNIDADE DE SAUDE DA FAMILIA ROSENDO BARBOSA	0000191981	2.493
FORMOSA DO RIO PRETO	3666484	UNIDADE DE SAUDE DA FAMILIA ROSENDO BARBOSA	0001638610	762
FORMOSA DO RIO PRETO	5901790	PSF ALZIRA LISBOA SERPA	0000192007	2.704
FORMOSA DO RIO PRETO	5901790	PSF ALZIRA LISBOA SERPA	0001638629	632
FORMOSA DO RIO PRETO	6138357	UNIDADE DE SAUDE DA FAMILIA DO BAIRRO NOVO HORIZONTE	0000192015	2.685
FORMOSA DO RIO PRETO	2602555	UNIDADE DE SAUDE DA FAMILIA SADY CARNOT FALCAO	0000191965	2.232
GANDU	5185092	USF JOSE HILTON RODRIGUES DOS SANTOS	0000192082	1.336
GANDU	7036248	USF RENOVACAO I	0000192112	1.811
GANDU	7896875	UNIDADE DE SAUDE DA FAMILIA MONTE ALEGRE	0001597892	1.641
GANDU	6047394	USF ADELAIDE FERREIRA LOPES CAVALCANTE	0000192104	3.313
GANDU	2402289	USF DA BELA VISTA	0000192066	2.309
GANDU	2402297	UNIDADE DE SAUDE DA FAMILIA JOSE MIGUEL MACHADO	0000192074	3.410
GANDU	5185149	USF DULCE DA ROCHA MELLO	0000192090	2.070



GANDU	2402270	USF AGUA PRETA	0000192058	761
GANDU	7036256	USF MATILDE ROGERIA SANTOS SANTANA	0000192120	1.605
GANDU	2402254	CENTRO DE SAUDE DR MARIO CHAVES TOURINHO	0000192023	2.412
GAVIÃO	7006985	UNIDADE DE SAUDE DA FAMILIA ANGELICA MARIA DE JESUS RAPOSO	0000192147	3.067
GAVIÃO	7798946	UNIDADE DE SAUDE DA FAMILIA ALZIRA NUNES DE MOURA	0000192139	2.805
GENTIO DO OURO	2412411	UNIDADE DE SAUDE DA FAMILIA MATILDE PEREIRA DIAS	0000192155	2.796
GENTIO DO OURO	6688748	UNIDADE DE SAUDE DA FAMILIA DR ALFREDO HENRIQUE SAMPAIO	0000192163	2.145
GENTIO DO OURO	6688756	UNIDADE DE SAUDE DA FAMILIA ANA JOAQUINA DE JESUS	0000192171	2.037
GENTIO DO OURO	6780210	UNIDADE DE SAUDE DA FAMILIA IZAURA MARIA DO ESPIRITO SANTO	0000192198	2.879
GLÓRIA	2402440	USF AUGUSTO DA SILVA	0000192236	2.486
GLÓRIA	5922690	USF JOSE ALVES DOS SANTOS	0000192279	2.446
GLÓRIA	2402416	USF JOSE BARBOSA DE OLIVEIRA	0000192201	1.599
GLÓRIA	3326233	USF NOBERTO JOSE DE SA	0000192260	2.004
GLÓRIA	2402432	USF JOSE AMEM	0000192228	1.428
GONGOGI	9139648	USF SANTA IRENE	0001617087	233
GONGOGI	3885313	USF ELTON DOS SANTOS VASCONCELOS	0000192325	2.400
GONGOGI	2602512	UNIDADE BASICA DE SAUDE DE GONGOGI	0000192317	2.183
GONGOGI	2402157	USF NOVA PALMA	0000192309	1.043
GONGOGI	2402149	USF DE TAPIRAMA	0000192295	885
GOVERNADOR MANGABEIRA	7058446	POSTO DE SAUDE DA FAMILIA DE LAGOA DA ROSA	0000192422	1.977
GOVERNADOR MANGABEIRA	2660008	POSTO DE SAUDE DA FAMILIA DE PORTAO	0000192341	2.643
GOVERNADOR MANGABEIRA	7405944	POSTO DE SAUDE DA FAMILIA DO PROJETO	0001503898	1.587
GOVERNADOR MANGABEIRA	2660016	POSTO DE SAUDE DA FAMILIA QUIXABEIRA	0000192368	2.638
GOVERNADOR MANGABEIRA	6199739	POSTO DE SAUDE DA FAMILIA DR OTTO ALENCAR	0000192384	2.731
GOVERNADOR MANGABEIRA	6468810	POSTO DE SAUDE DA FAMILIA DOS PONTOS	0000192406	2.381
GOVERNADOR MANGABEIRA	3255301	POSTO DE SAUDE DA FAMILIA DE BREJOS	0000192376	2.599
GOVERNADOR MANGABEIRA	6267572	POSTO DE SAUDE DA FAMILIA DO JACAREZINHO	0000192392	1.412
GOVERNADOR MANGABEIRA	7058454	POSTO DE SAUDE DA FAMILIA DE QUEIMADAS	0000192430	1.929
GUAJERU	3557006	UNIDADE DE SAUDE DA FAMILIA SANTA ROSA	0000192473	1.700
GUAJERU	3498212	UNIDADE DE SAUDE DA FAMILIA DA CANCELA	0000192465	1.191
GUAJERU	3498190	UNIDADE DE SAUDE DA FAMILIA CAMPO FRIO	0000192449	1.279



GUAJERU	7706111	UNIDADE DE SAUDE DA FAMILIA ALIPIO SERGIO GARCIA	0001576100	1.406
GUAJERU	3498204	UNIDADE DE SAUDE DA FAMILIA DA BANANEIRA	0000192457	1.168
GUANAMBI	2412195	UBS DR TULIO BOA SORTE	0000192511	3.225
GUANAMBI	3679780	PACS JUDITE DIAS DA SILVA	0000192635	3.957
GUANAMBI	2412667	UBS DR JOSE FRANCISCO M NUNES	0000192562	2.863
GUANAMBI	7132344	UBS DO MONTE AZUL	0001669427	284
GUANAMBI	5253713	UBS DR GIZELDA CARDOSO DE ALMEIDA BARROS	0000192651	2.438
GUANAMBI	3941329	UBS JOSE LADEIA LOBO	0000192643	1.864
GUANAMBI	3556360	UBS DR DEILSON RODRIGUES DA SILVA	0000192619	2.430
GUANAMBI	3628728	UBS COLETINA CERQUEIRA SANTOS VIEIRA	0000192627	3.028
GUANAMBI	7055447	PSF SANTA LUZIA	0000192716	2.468
GUANAMBI	2412691	UBS EUJACIO VIEIRA PRATES	0000192589	2.467
GUANAMBI	2412691	UBS EUJACIO VIEIRA PRATES	0000192597	1.878
GUANAMBI	5904757	UBS EURIVALDO CARDOSO VIEIRA	0000192686	2.029
GUANAMBI	5904757	UBS EURIVALDO CARDOSO VIEIRA	0001669400	1.565
GUANAMBI	6455948	UBS MIRANI JULIA FERNANDES	0000192694	1.915
GUANAMBI	2412683	UBS DR JOAO DIONISIO COTRIM	0000192570	3.255
GUANAMBI	9621849	UBS ANDRE SOUZA RIBEIRO	0001669761	675
GUANAMBI	2412209	UBS DR JOSE HUMBERTO NUNES	0000192538	2.638
GUANAMBI	7055439	PSF DO PARAISO	0000192708	1.678
GUANAMBI	7055439	PSF DO PARAISO	0001669419	1.033
GUANAMBI	2412187	UBS DR AVELAR PEREIRA VIANA	0000192503	2.124
GUANAMBI	2412217	UBS DR ZANDER POWER MEIRA	0000192546	2.581
GUANAMBI	3463753	UBS DR ASDRUBAL SILVA MEIRA	0000192600	1.818
GUANAMBI	2412659	UBS DR GILENO PEREIRA DONATO	0000192554	2.707
GUANAMBI	7588070	UBS JONATAS MALHEIROS ARAUJO	0001551523	1.957
GUARATINGA	3608638	ESF NOVO HORIZONTE	0000192805	1.357
GUARATINGA	2412330	ESF BURANHEM	0000192783	835
GUARATINGA	2412322	ESF MONTE ALEGRE	0000192775	903
GUARATINGA	2412284	ESF CENTRO	0000192732	1.310
GUARATINGA	2412306	ESF BARRA NOVA	0000192759	559
GUARATINGA	2412292	ESF CAJUITA	0000192740	763
GUARATINGA	2412314	ESF SAO JOAO DO SUL	0000192767	1.084
GUARATINGA	3608611	ESF CENTRO II	0000192791	920
HELIÓPOLIS	3283968	UBSF RIACHO	0000192856	1.788
HELIÓPOLIS	3283925	UBSF TIJUCO	0000192821	2.636
HELIÓPOLIS	6904211	UBSF SANTOS DUMONT	0000192864	3.064
HELIÓPOLIS	2412365	UNIDADE BASICA DE SAUDE DE HELIOPOLIS	0000192813	1.933
HELIÓPOLIS	3283933	UBSF CAJAZEIRAS	0000192848	1.065
IAÇU	2412519	UNIDADE BASICA DE SAUDE DA FAMILIA DA BOIADEIRA I	0000192899	2.230
IAÇU	5522536	UNIDADE BASICA DE SAUDE DA FAMILIA DE JOAO AMARO II	0000192945	3.267
IAÇU	5522544	UNIDADE BASICA DE SAUDE DA FAMILIA DA BOIADEIRA II	0000192961	3.665
IAÇU	2772493	UNIDADE BASICA DE SAUDE DA FAMILIA DO FAUSTINO	0000192910	1.604

IAÇU	6028969	UNIDADE BASICA DE SAUDE DA FAMILIA DA ZONA RURAL II	0000192996	2.289
IAÇU	2412497	UNIDADE BASICA DE SAUDE DA FAMILIA DE JOAO AMARO I	0000192872	3.129
IAÇU	3612252	UNIDADE BASICA DE SAUDE DA FAMILIA DO MONTE	0000192937	3.434
IAÇU	2412500	UNIDADE BASICA DE SAUDE DA FAMILIA DO CENTRO	0000192880	3.283
IAÇU	6028934	UNIDADE BASICA DE SAUDE DA FAMILIA DA ZONA RURAL I	0000192988	2.177
IAÇU	2771691	UNIDADE BASICA DE SAUDE DA FAMILIA DA CERAMICA	0000192902	3.452
IAÇU	2799138	UNIDADE BASICA DE SAUDE DA FAMILIA DE LAGEDO ALTO	0000192929	2.443
IBIASSUCÊ	5638909	UNIDADE SAUDE DE FAMILIA ALTO DO CRUZEIRO	0000193054	3.612
IBIASSUCÊ	2412543	UNIDADE SAUDE DA FAMILIA DE BRASILANDIA	0000193011	1.806
IBIASSUCÊ	2412535	UNIDADE DE SAUDE DA FAMILIA SEDE	0000193003	2.835
IBIASSUCÊ	3912051	UNIDADE DE SAUDE DA FAMILIA PEDRINHAS	0000193046	3.405
IBIASSUCÊ	3912051	UNIDADE DE SAUDE DA FAMILIA PEDRINHAS	0001671812	938
IBICARAÍ	2412780	UNIDADE SAUDE DA FAMILIA OLYNTHO MATOS	0000193119	1.650
IBICARAÍ	2412756	UNIDADE SAUDE DA FAMILIA DR HENRIQUE PIMENTEL SAMPAIO	0000193097	1.239
IBICARAÍ	2412799	UNIDADE SAUDE DA FAMILIA DUQUE DE CAXIAS	0000193127	783
IBICARAÍ	3917746	UNIDADE SAUDE DA FAMILIA DR GELSON DOMINGOS DE B LOPES	0000193151	1.150
IBICARAÍ	5889995	UNIDADE SAUDE DA FAMILIA CORINA BATISTA	0000193186	1.188
IBICARAÍ	2412764	UNIDADE SAUDE DA FAMILIA LAURO FIGUEIREDO PIRES	0000193100	997
IBICARAÍ	2412748	UNIDADE SAUDE DA FAMILIA ISRAEL MENDONCA	0000193089	1.399
IBICARAÍ	3128342	UNIDADE SAUDE DA FAMILIA OSEAS PEIXOTO	0000193143	1.239
IBICARAÍ	2412624	UNIDADE SAUDE DA FAMILIA CAJUEIRO	0000193062	747
IBICARAÍ	2412721	UNIDADE SAUDE DA FAMILIA SALOMEA	0000193070	1.223
IBICARAÍ	4025938	UNIDADE SAUDE DA FAMILIA SILVINO PIRES	0000193178	1.369
IBICOARA	2412810	US DA FAMILIA DE PAU FERRADO	0000193208	2.350
IBICOARA	2412829	US DA FAMILIA DE CAPAO DA VOLTA	0000193216	1.718
IBICOARA	6021948	US DA FAMILIA DE MUNDO NOVO	0000193259	1.126
IBICOARA	9000801	US DA FAMILIA RENAN DE SA TELES PINA	0000193224	3.303
IBICOARA	3862992	US DA FAMILIA DE RENASCER	0000193240	5.186
IBICOARA	3283682	US DA FAMILIA DE CANJERANA	0000193232	2.710
IBICOARA	2412802	US DA FAMILIA DE IRACEMA COSTA E SILVA	0000193194	4.955
IBICUÍ	5886449	USF FRANCISCO DE ALMEIDA	0000193313	854



IBICUÍ	2412861	USF VALDOFREDO SOUSA CARMO	0000193275	1.009
IBICUÍ	7413521	USF ABEL CORNELIO DE MORAIS FILHO	0001504843	2.091
IBICUÍ	3522431	USF DR WANDERLEY FRAGA LIMA	0000193291	1.929
IBICUÍ	5470684	USF DR PAULO CESAR SANTANA ANDRADE	0000193305	2.107
IBICUÍ	2412853	USF ANTONIO CARLOS KALIL DOURADO	0000193267	1.503
IBICUÍ	2412888	CENTRO DE SAUDE DE IBICUI	0000193283	2.233
IBICUÍ	7894821	USF MARILELIA BENICIO SANTANA	0001597213	2.824
IBIPEBA	2412489	UNIDADE DE SAUDE DA FAMILIA ORMEZINA MARIA DA CONCEICAO	0000193348	2.728
IBIPEBA	5601169	UBSF JOSEFA PACHECO DE SOUZA	0001509144	826
IBIPEBA	4025970	UNIDADE DE SAUDE DA FAMILIA AURI ALVES BARRETO	0000193364	1.629
IBIPEBA	7428162	UBSF AMADEU BATISTA DE SOUZA	0001509837	1.442
IBIPEBA	3177831	UNIDADE DE SAUDE DA FAMILIA ANITA MARQUES	0000193356	4.284
IBIPEBA	5523745	UNIDADE DE SAUDE DA FAMILIA FRANCOLINO FRANCISCO DE SOUZA	0000193372	2.516
IBIPEBA	2412462	UNIDADE DE SAUDE DA FAMILIA ALBINO JOSE DA ROCHA	0000193321	1.822
IBIPITANGA	2816261	UNIDADE BASICA DE SAUDE DE CASTANHAO	0000193399	1.451
IBIPITANGA	4025997	UNIDADE BASICA DE SAUDE EDSON QUINTEIRO	0000193410	3.409
IBIPITANGA	7437676	UNIDADE BASICA DE SAUDE SANTA LUZIA	0000193429	2.786
IBIPITANGA	2816407	UNIDADE BASICA DE SAUDE DE SACO DO FOGO	0000193402	1.655
IBIPITANGA	2816253	UNIDADE BASICA DE SAUDE DE ALVINOPOLIS	0000193380	1.851
IBIPITANGA	6585043	UNIDADE DE SAUDE CAIXA DAGUA	0000193437	3.100
IBIQUERA	9244948	UNIDADE DE SAUDE DA FAMILIA DO MUNDURI	0001624997	1.402
IBIQUERA	2602180	UNIDADE DE SAUDE DA FAMILIA	0000193453	2.832
IBIRAPITANGA	5680980	U S F VALDOMIRO BRITO DO AMPARO	0000193526	4.444
IBIRAPITANGA	5711037	U S F NOELIA LAPINHA	0000193534	2.737
IBIRAPITANGA	5711045	U S F NELSON PINHEIRO	0000193542	2.683
IBIRAPITANGA	2413019	U S F LOURIVAL MIGUEL FERREIRA	0000193488	1.661
IBIRAPITANGA	5858798	U S F FRANCISCA XAVIER	0000193550	1.354
IBIRAPITANGA	2413027	U S F ISRAVAN LEMOS BARCELOS	0000193496	5.094
IBIRAPITANGA	2413035	U S F DE CAMAMUZINHO	0000193518	2.418
IBIRAPITANGA	2412993	CENTRO SAUDE DR ANTONIO CARLOS MAGALHAES	0000193461	2.959
IBIRAPUÃ	3396592	UNIDADE DE SAUDE DA FAMILIA II JOSE COSTA VIEIRA	0000193577	4.205
IBIRAPUÃ	4026012	UNIDADE DE SAUDE DA FAMILIA III DISTRITO E ZONA RURAL	0000193585	1.842
IBIRAPUÃ	3357155	UNIDADE DE SAUDE DA FAMILIA I MARIA TANIA ARAUJO	0000193569	4.346
IBIRATAIA	2601818	UNIDADE DE SAUDE DA FAMILIA ILTON LOPES LEAL	0000193623	706
IBIRATAIA	2601818	UNIDADE DE SAUDE DA FAMILIA ILTON LOPES LEAL	0000193631	2.784



IBIRATAIA	6949037	USF CELSO DOS SANTOS MIRANDA	0000193666	2.277
IBIRATAIA	7217676	USF VALDOMIRO PAULO DOS SANTOS	0000193607	1.536
IBIRATAIA	9294546	USF ZELIO COSTA MACHADO	0000193623	625
IBIRATAIA	6817734	USF EDNA MARQUES FAIR	0000193658	2.862
IBIRATAIA	2413108	USF ARISTOTELES DIAS DA FONSECA	0000193615	1.485
IBIRATAIA	2413094	USF CARMELLA MARIA TROCOLI BARREIRA DE ALENCAR	0000193593	2.375
IBITIARA	2413132	ESFSB DE MOCAMBO	0000193682	2.603
IBITIARA	2413140	ESFSB DE CALDEIRAO	0000193690	1.439
IBITIARA	2413124	ESFSB DE OLHOS DAGUA DO SECO	0000193674	2.627
IBITIARA	6621643	ESFSB SEDE II	0000193739	2.534
IBITIARA	2413159	ESFSB LAGOA DO DIONISIO	0000193704	2.883
IBITIARA	3598012	ESFSB SEDE I	0000193720	1.956
IBITITÁ	6643604	UBSF JOSE PAULO DOS SANTOS	0000193763	2.706
IBITITÁ	4026101	UBSF DE CANOAO	0000193747	1.492
IBITITÁ	6665683	UBSF ESTER DA CONCEICAO ARAUJO	0000193771	2.025
IBITITÁ	5888190	UBSF BENILTON SOARES DOS SANTOS	0000193755	2.159
IBITITÁ	6823378	UBSF DE FEIRA NOVA	0000193798	2.451
IBOTIRAMA	2800144	UNIDADE DE SAUDE DA FAMILIA DE BOA VISTA DO LAGAMAR	0000193828	1.408
IBOTIRAMA	2800683	UNIDADE DE SAUDE DA FAMILIA SAO FRANCISCO I	0000193844	3.693
IBOTIRAMA	5166985	UNIDADE DE SAUDE DA FAMILIA DO CALUMBI	0000193852	2.586
IBOTIRAMA	5167000	UNIDADE DE SAUDE DA FAMILIA CENTRO	0000193860	2.588
IBOTIRAMA	5167000	UNIDADE DE SAUDE DA FAMILIA CENTRO	0000193879	2.300
IBOTIRAMA	2799596	UNIDADE DE SAUDE DA FAMILIA POLO CANABRAVA ILHAS	0000193801	2.685
IBOTIRAMA	6046290	UNIDADE DE SAUDE DA FAMILIA SAO FRANCISCO II	0000193895	3.695
IBOTIRAMA	2800667	UNIDADE DE SAUDE DA FAMILIA DO ALTO DO FUNDAO	0000193836	2.818
ICHU	4026268	UNIDADE SAUDE DA FAMILIA HELENA SANTIAGO	0000193925	4.244
ICHU	6341942	UNIDADE SAUDE DA FAMILIA DE LICURI	0000193933	1.334
ICHU	3020010	UNIDADE DE SAUDE DA FAMILIA RITA MEIRE LIMA DA MOTA	0000193909	1.287
IGAPORÃ	2413248	UNIDADE DE SAUDE DA FAMILIA DE CERQUINHA	0000193968	1.343
IGAPORÃ	7541155	UNIDADE DE SAUDE DA FAMILIA DA VILA FAGUNDES	0001543121	2.021
IGAPORÃ	2413221	UNIDADE DE SAUDE DA FAMILIA DO TAMBORIL	0000193941	1.023
IGAPORÃ	3976734	UNIDADE DE SAUDE DA FAMILIA DA LIMEIRA	0000194026	1.409
IGAPORÃ	2413256	UNIDADE DE SAUDE DA FAMILIA DO CENTRO	0000193976	1.444
IGAPORÃ	3244016	UNIDADE DE SAUDE DA FAMILIA DO ALTO DA VARGINHA	0000193984	1.557
IGAPORÃ	3531562	UNIDADE DE SAUDE DA GAMELEIRA	0000194018	997

IGRAPIÚNA	3988627	UNIDADE DE SAUDE DA FAMILIA DA SEDE	0000194077	2.846
IGRAPIÚNA	2413302	UNIDADE DE SAUDE DA FAMILIA DO CONTRATO	0000194034	1.324
IGRAPIÚNA	5407052	UNIDADE DE SAUDE DA FAMILIA DA JULIANA E FEIRA DO RATO	0000194085	1.419
IGRAPIÚNA	2413345	UNIDADE DE SAUDE DA FAMILIA DO RIO DO BRACO	0000194050	1.461
IGRAPIÚNA	2413337	UNIDADE DE SAUDE DA FAMILIA DA LIMEIRA	0000194042	2.241
IGRAPIÚNA	7570813	UNIDADE DE SAUDE DA FAMILIA DO PASCASIO LIMA	0001551248	2.160
IGRAPIÚNA	3497518	UNIDADE DE SAUDE DA FAMILIA DA LARANJEIRA E VILA 8	0000194069	1.856
IGUAÍ	2413388	CENTRO DE SAUDE MANOEL NOVAIS	0000194093	2.854
IGUAÍ	2413574	UNIDADE SAUDE DA FAMILIA ALTAMIRA	0000194115	1.005
IGUAÍ	2413620	UNIDADE DE SAUDE DA FAMILIA PSF 02 03	0000194123	2.298
IGUAÍ	2413620	UNIDADE DE SAUDE DA FAMILIA PSF 02 03	0000194131	2.366
IGUAÍ	3011186	UNIDADE DE SAUDE DA FAMILIA PSF 01	0000194158	2.522
IGUAÍ	2413566	UNIDADE DE SAUDE DA FAMILIA IGUAIBI	0000194107	986
IGUAÍ	2413582	UNIDADE DE SAUDE DA FAMILIA PALMERINHA	0001511580	708
IGUAÍ	3902528	UNIDADE DE SAUDE DA FAMILIA DR ALMIR FERREIRA	0000194166	1.954
ILHÉUS	2416263	UNIDADE DE SAUDE DA FAMILIA DE BANCO CENTRAL	0000194336	181
ILHÉUS	2416441	UNIDADE DE SAUDE DA FAMILIA BASILIO II	0000194352	117
ILHÉUS	2416441	UNIDADE DE SAUDE DA FAMILIA BASILIO II	0000194360	684
ILHÉUS	2416492	UNIDADE DE SAUDE DA FAMILIA DE INEMA PIMENTEIRA	0000194379	621
ILHÉUS	3729605	UNIDADE DE SAUDE DA FAMILIA DA BARRA	0000194492	482
ILHÉUS	2416557	UNIDADE DE SAUDE DA FAMILIA DE SAMBAITUBA ARITAGUA	0000194395	307
ILHÉUS	3678709	UNIDADE DE SAUDE DA FAMILIA NELSON COSTA I	0000194476	104
ILHÉUS	3678709	UNIDADE DE SAUDE DA FAMILIA NELSON COSTA I	0000194484	382
ILHÉUS	6007252	UNIDADE DE SAUDE DA FAMILIA ALTO DO COQUEIRO	0000194530	164
ILHÉUS	6007228	UNIDADE DE SAUDE DA FAMILIA DA CONQUISTA I	0000194522	900
ILHÉUS	2415860	UNIDADE DE SAUDE DA FAMILIA TEOTONIO VILELA I	0000194220	206
ILHÉUS	2416506	UNIDADE DE SAUDE DA FAMILIA CASTELO NOVO BANCO DO PEDRO	0000194387	355
ILHÉUS	2416107	CENTRO DE SAUDE ALMIRO VINHAIS	0000194247	1.451
ILHÉUS	2416158	UNIDADE DE SAUDE DA FAMILIA DE COUTO SANTO ANTONIO	0000194271	133



ILHÉUS	3535266	UNIDADE DE SAUDE DA FAMILIA ILHEUS II	0000194425	1.068
ILHÉUS	3678512	UNIDADE DE SAUDE DA FAMILIA TEOTONIO VILELA II	0000194433	333
ILHÉUS	2415879	UNIDADE DE SAUDE DA FAMILIA SALOBRINHO I	0000194239	159
ILHÉUS	2416409	CENTRO DE SAUDE DO BANCO DA VITORIA	0000194344	762
ILHÉUS	3678598	UNIDADE DE SAUDE DA FAMILIA TEOTONIO VILELA IV	0000194468	393
ILHÉUS	2415852	UNIDADE DE SAUDE DA FAMILIA N S DA VITORIA I	0000194190	321
ILHÉUS	2415852	UNIDADE DE SAUDE DA FAMILIA N S DA VITORIA I	0000194204	382
ILHÉUS	2415852	UNIDADE DE SAUDE DA FAMILIA N S DA VITORIA I	0000194212	372
ILHÉUS	2416123	CENTRO DE SAUDE SARAH KUBITSCHECK	0000194255	108
ILHÉUS	5429676	UNIDADE DE SAUDE DA FAMILIA SALOBRINHO II	0000194514	98
ILHÉUS	2416220	CENTRO DE SAUDE DO IGUAPE	0000194298	647
ILHÉUS	2416220	CENTRO DE SAUDE DO IGUAPE	0000194301	432
ILHÉUS	2706512	UBS HERNANI SA	0000194417	1.216
ILHÉUS	3678555	UNIDADE DE SAUDE DA FAMILIA TEOTONIO VILELA III	0000194441	791
INHAMBUPE	6531520	UNIDADE DE SAUDE DA FAMILIA DO NOVO INHAMBUPE	0000194670	1.348
INHAMBUPE	2626802	UNIDADE DE SAUDE DA FAMILIA DA URBIS	0000194603	2.958
INHAMBUPE	2626772	UNIDADE DE SAUDE DA FAMILIA DE BAIXA GRANDE	0000194573	1.173
INHAMBUPE	2626780	UNIDADE DE SAUDE DA FAMILIA DE CAJALANDIA	0000194581	816
INHAMBUPE	2653222	UNIDADE DE SAUDE DA FAMILIA DE SAQUINHO	0001568949	1.439
INHAMBUPE	2653214	UNIDADE DE SAUDE DA FAMILIA DE LAGOA	0000194662	692
INHAMBUPE	2626837	UNIDADE DE SAUDE DA FAMILIA DA COLONIA ROBERTO SANTOS	0000194638	1.275
INHAMBUPE	2626837	UNIDADE DE SAUDE DA FAMILIA DA COLONIA ROBERTO SANTOS	0000194646	1.268
INHAMBUPE	2627272	UNIDADE DE SAUDE DA FAMILIA DE FORMOSO	0000194654	1.833
INHAMBUPE	2626764	CENTRO DE SAUDE DR MANOEL DA FRANCA	0000194565	1.515
IPECAETÁ	2660261	USF DO CAVUNGE	0000194700	2.792
IPECAETÁ	2660261	USF DO CAVUNGE	0001537830	1.760
IPECAETÁ	7689748	USF DA SEDE II	0001571206	2.378
IPECAETÁ	2660288	USF DE BENFICA	0000194719	2.187
IPECAETÁ	2659964	USF DR WILSON FALCAO SEDE	0000194689	2.599
IPECAETÁ	2660245	USF DE SERROTE	0000194697	2.781
IPIAÚ	9133321	UNIDADE DE SAUDE DA FAMILIA DR JOAO ALVES PEREIRA	0001617699	1.449



IPIAÚ	9405046	UNIDADE DE SAUDE DA FAMILIA DR WANDERLEY NASCIMENTO FARIAS	0001647113	145
IPIAÚ	2824418	UNIDADE DE SAUDE DA FAMILIA EPIFANIO FLORENCIO VIEIRA	0000194735	520
IPIAÚ	4026543	UNIDADE DE SAUDE DA FAMILIA JUVENCIO ALENCAR GONDIM	0000194832	851
IPIAÚ	9404317	UNIDADE DE SAUDE DA FAMILIA DR LUIZ ANDRADE JR	0001647032	1.164
IPIAÚ	2620510	UNIDADE DE SAUDE DA FAMILIA MANOEL CIPRIANO DE SANTANA	0000194727	677
IPIAÚ	4026497	UNIDADE DE SAUDE DA FAMILIA PEDRO COSTA OLIVEIRA	0000194794	858
IPIAÚ	6105610	UNIDADE DE SAUDE DA FAMILIA WALDOMIRO BARRETO	0000194840	1.229
IPIAÚ	6105629	UNIDADE DE SAUDE DA FAMILIA DONA GINA	0000194859	456
IPIAÚ	9133348	USF DONA ANA CONCEICAO SANTOS DE SANTANA	0001617710	519
IPIAÚ	4026470	UNIDADE DE SAUDE DA FAMILIA DR NESTOR MESQUITA MARTINS	0000194751	880
IPIAÚ	4026489	UNIDADE DE SAUDE DA FAMILIA NOE BONFIM	0000194786	1.800
IPIAÚ	4026527	CENTRO DE SAUDE DR ELVIDIO ANTONIO SANTOS	0000194816	820
IPIAÚ	4026527	CENTRO DE SAUDE DR ELVIDIO ANTONIO SANTOS	0000194824	775
IPIAÚ	4026519	UNIDADE DE SAUDE DA FAMILIA ALIPIO CORREIA	0000194808	1.345
IPIRÁ	2824590	UNIDADE DE SAUDE DA FAMILIA DO SAO ROQUE	0000194905	1.148
IPIRÁ	3947432	UNIDADE DE SAUDE DA FAMILIA DO MALHADOR	0000194964	2.078
IPIRÁ	3947572		0000194972	0
IPIRÁ	5892341		0000194999	0
IPIRÁ	2824612	U B S DE IPIRA	0000194921	290
IPIRÁ	2824612	U B S DE IPIRA	0000194956	333
IPIRÁ	2824566	UNIDADE DE SAUDE DA FAMILIA DE CAIXA DAGUA	0000194883	1.609
IPIRÁ	2824574	UNIDADE DE SAUDE DA FAMILIA DE CORACAO DE MARIA	0000194891	1.616
IPIRÁ	7532482	UNIDADE DE SAUDE DA FAMILIA DE VIDA NOVA	0001538233	493
IPIRÁ	2824558	UNIDADE DE SAUDE DA FAMILIA DO BONFIM DE IPIRA	0000194875	1.919
IPIRÁ	4026616	UNIDADE DE SAUDE DA FAMILIA DO JAGUARAO	0000194980	2.601
IPIRÁ	7764421	UNIDADE BASICA DE SAUDE PORTE II	0001580779	2.710
IPIRÁ	7764421	UNIDADE BASICA DE SAUDE PORTE II	0001580787	1.754
IPIRÁ	7764421	UNIDADE BASICA DE SAUDE PORTE II	0001580795	2.066
IPIRÁ	2824531	UNIDADE DE SAUDE DA FAMILIA DE NOVA BRASILIA	0000194867	1.391
IPIUPIARA	4026667	UNIDADE DE SAUDE DA FAMILIA ARTHUR GOMES DA SILVA	0000195022	2.341



IPUPIARA	4026659	UNIDADE DE SAUDE DA FAMILIA MAE MARINALVA PEREIRA DA SILVA	0000195006	4.224
IPUPIARA	7058586	UNIDADE DE SAUDE DA FAMILIA PEDRITO ALVES DA SILVA	0000195030	3.531
IRAJUBA	2413639	U S F JOSE MARIA M NETO KM 70	0000195049	1.049
IRAJUBA	2413647	U S F ALFREDO VIEIRA LIMA IPAUATE	0000195057	875
IRAJUBA	2413655	UNIDADE DE SAUDE DA FAMILIA SEDE	0000195065	924
IRAMAIA	3393445	UNIDADE DE SAUDE DA FAMILIA VO ETELVINA NASCIMENTO	0000195073	2.078
IRAMAIA	6668895	USF DO OLHOS DAGUA DO CRUZEIRO	0000195146	928
IRAMAIA	3921239	UNIDADE DE SAUDE DA FAMILIA MANOEL ABREU	0000195111	1.897
IRAMAIA	4026713	UNIDADE DE SAUDE DA FAMILIA PERICLES NOVAIS	0000195138	1.257
IRAMAIA	3393461	UNIDADE DE SAUDE DA FAMILIA JANUARIO DOURADO SILVA	0000195103	2.185
IRAQUARA	4026829	UNIDADE DE SAUDE DA FAMILIA JOAQUIM CAIO SOLON DE OLIVEIRA	0000195189	2.398
IRAQUARA	4026802	UNIDADE DE SAUDA DA FAMILIA ADALBERTO FELIX	0000195170	3.838
IRAQUARA	4026780	UNIDADE DE SAUDE DA FAMILIA FELIX SOUZA NETO	0000195154	1.261
IRAQUARA	4026845	UNIDADE DE SAUDE DA FAMILIA ALBERTINO ALVES DE SOUZA	0000195197	2.478
IRAQUARA	5318521	UNIDADE DE SAUDE DA FAMILIA JOSE FRANCISCO LOPES	0000195219	1.828
IRAQUARA	4026799	UNIDADE DE SAUDE DA FAMILIA OSVALDO TEIXEIRA DE ALMEIDA	0000195162	2.192
IRAQUARA	7593287	UNIDADE DE SAUDE DA FAMILIA MARIA MISSIAS DOS ANJOS	0001553100	524
IRARÁ	9011900	USF JOSE SEVERINO DE JESUS	0001608207	1.572
IRARÁ	2413868	USF DE BENTO SIMOES	0000195243	2.944
IRARÁ	9011951	USF CELINA MARIA SANTOS	0001608193	1.107
IRARÁ	9011978	UNIDADE DE SAUDE DA FAMILIA DA SEDE	0001608215	1.348
IRARÁ	6800017	USF MATILDE MADALENA DE JESUS	0000195294	2.517
IRARÁ	7311524	USF JOAO FALCAO DE ALBUQUERQUE BRASILEIRO	0001486861	2.414
IRARÁ	5542707	USF DR GILBERTO BATISTA DE FREITAS	0000195278	2.327
IRARÁ	5657326	USF DRA JOCELINA SILVA GOMES	0000195286	3.097
IRARÁ	2413906	USF ADALBERTO GONCALVES PINTO	0000195251	3.080
IRARÁ	9011773	UNIDADE DE SAUDE DA FAMILIA DE BOCA DE VARZEA	0001608185	2.566
IRECÊ	3185494	UNIDADE DE SAUDE DA FAMILIA FELESMINA GOMES DE OLIVEIRA	0000195340	4.991
IRECÊ	3749827	UBSF ANTONIO CARLOS S DINIZ	0000195413	3.064
IRECÊ	3749878	UBSF RAIMUNDO C SOMBRA PAULO FREIRE	0000195448	2.825
IRECÊ	3652971	UBSF EDICON RIBEIRO DOS SANTOS	0000195359	2.418
IRECÊ	3749819	UBSF ZILDA VASCONCELOS VIVENDAS	0000195405	2.758
IRECÊ	3749886	UBSF SINEZIA CALDEIRA BELLA BAIXAO DE SINEZIA	0000195456	3.724



IRECÊ	7017707	UBSF HELMA CRISTIANE CARDOSO DE OLIVEIRA	0000195499	3.080
IRECÊ	5067170	UBSF DR ANTONIO CARLOS RIBEIRO	0000195464	2.995
IRECÊ	3749770	UBSF JOSE ANTONIO DE SOUZA	0000195375	3.368
IRECÊ	7992602	UBSF ARNOBIO BATISTA	0001605550	2.479
IRECÊ	3749800	UBSF DR SINVAL CEZAR VASCONCELOS SAO FRANCISCO	0000195391	1.901
IRECÊ	9008691	UBSF INDALECIO WANDERLEI SOARES	0001606352	1.850
IRECÊ	3749789	UBSF BENEDITO NEI PARAISO LOTEAMENTO FELIX	0000195383	2.927
IRECÊ	3749843	UBSF NEWTON MARQUES DOURADO SAO JOSE	0000195421	3.459
IRECÊ	2532654	UNIDADE DE SAUDE DA FAMILIA ANA MENDES RAMOS	0000195308	1.904
IRECÊ	7617747	UBSF VIVENDAS II	0001557610	2.243
IRECÊ	5251796	UBSF CENTRO I ENIO ROSENDO PINTO	0000195472	2.893
IRECÊ	3185486	UNIDADE DE SAUDE DA FAMILIA AMADOR AGUIAR	0000195324	3.345
IRECÊ	2533103	UNIDADE DE SAUDE DA FAMILIA HORACIO FERNANDES DA FONSECA	0000195316	1.875
IRECÊ	3653692	UBSF VALDOMIRO GALDINO DA SILVA	0000195367	3.321
ITABELA	5372313	ESF CENTRO II	0000195596	2.234
ITABELA	3271064	ESFSB OURO VERDE	0000195502	2.712
ITABELA	3358720	ESFSB UBIRAJARA BRITO	0000195510	1.902
ITABELA	4026942	ESFSB SAO JOAO DO MONTE	0000195545	1.382
ITABELA	7507550	ESF PEREIRAO	0001531867	1.742
ITABELA	4026950	ESFSB CENTRO I	0000195553	2.246
ITABELA	6245935	ESFSB CENTRO III	0000195626	3.003
ITABELA	4026926	ESFSB MONTE PASCOAL	0000195529	2.589
ITABELA	4026934	ESF ANTONIA FERRARI MANZOLI	0000195537	1.800
ITABELA	5044901	ESFSB DAPEZAO	0000195561	2.342
ITABELA	5252253	ESF JAQUEIRA	0000195588	1.232
ITABERABA	3221369	UNIDADE DE SAUDE DA FAMILIA DO BARRO VERMELHO	0000195677	3.030
ITABERABA	4026985	UNIDADE DE SAUDE DA FAMILIA DO CAITITU	0000195707	4.147
ITABERABA	7528590	UNIDADE DE SAUDE DA FAMILIA DO CAITITU 2	0001536966	3.554
ITABERABA	4027000	UNIDADE DE SAUDE DA FAMILIA JD DAS PALMEIRAS	0000195758	4.315
ITABERABA	7330278	UNIDADE DE SAUDE DA FAMILIA DO ORIENTE	0001492187	2.261
ITABERABA	2470144	UNIDADE BASICA DE SAUDE IRACY DA SILVA FRAGA	0001517066	3.361
ITABERABA	9135006	UNIDADE SAUDE DA FAMILIA DR ALBERTO CASALI	0001631101	1.859
ITABERABA	4026993	UNIDADE DE SAUDE DA FAMILIA RM	0000195723	4.008
ITABERABA	2470012	UNIDADE DE SAUDE ENELITA PEREIRA DIAS DOS ANJOS	0000195642	3.048
ITABERABA	4027019	UNIDADE DE SAUDE DA FAMILIA CONCIC	0000195782	3.370
ITABERABA	6508677	UNIDADE DE SAUDE DA FAMILIA DO BARRO VERMELHO 2	0000195790	3.055

ITABERABA	2470063	UNIDADE DE SAUDE DA FAMILIA ANACLETO RIBEIRO DO NASCIMENTO	0000195669	2.273
ITABERABA	2470063	UNIDADE DE SAUDE DA FAMILIA ANACLETO RIBEIRO DO NASCIMENTO	0001468464	3.280
ITABERABA	6611451	UNIDADE DE SAUDE DA FAMILIA DA URBIS II	0000195804	3.276
ITABERABA	9075399	UNIDADE DE SAUDE DA FAMILIA JOSE GAMELEIRA	0001613723	2.536
ITABERABA	4026977	UNIDADE DE SAUDE DA FAMILIA DA URBIS	0000195693	3.970
ITABERABA	7528531	UNIDADE DE SAUDE ENELITA PEREIRA DIAS DOS ANJOS 1	0001539051	3.372
ITABERABA	6641415	UNIDADE DE SAUDE DA FAMILIA MARIA LUCIA MACEDO SILVA	0000195812	4.327
ITABERABA	2470160	UNIDADE DE SAUDE DA FAMILIA VILA SENHORINHA MARIA DE JESUS	0001517236	2.938
ITABUNA	2470519	UBS CALIXTO MIDDLEJ	0000195871	2.234
ITABUNA	2470470	USF SIMAO FITTERMAN	0000195820	2.306
ITABUNA	2470470	USF SIMAO FITTERMAN	0000195839	2.402
ITABUNA	2470489	UBS ROBERTO SANTOS	0000195847	2.500
ITABUNA	2470489	UBS ROBERTO SANTOS	0000195855	1.698
ITABUNA	2470489	UBS ROBERTO SANTOS	0000195898	1.571
ITABUNA	2510804	USF NOVA FERRADAS	0000195987	3.144
ITABUNA	2510804	USF NOVA FERRADAS	0001632086	1.083
ITABUNA	2470543	USF UBIRATAN MOREIRA	0000195952	759
ITABUNA	2470594	UBS DR JOSE MARIA DE MAGALHAES NETO	0000196231	2.713
ITABUNA	2470594	UBS DR JOSE MARIA DE MAGALHAES NETO	0001634097	1.822
ITABUNA	2697807	USF DR JOAO MONTEIRO	0000196037	2.523
ITABUNA	2697807	USF DR JOAO MONTEIRO	0000196045	2.433
ITABUNA	2697858	USF DR RAYMUNDO BRANDAO FREIRE	0000196096	2.778
ITABUNA	2470586	UBS LAVIGNIA MAGALHAES	0000195960	1.974
ITABUNA	2470586	UBS LAVIGNIA MAGALHAES	0000195979	2.500
ITABUNA	2697815	USF JOAO JOSE SOARES	0000196053	3.087
ITABUNA	2697831	USF MANOEL RODRIGUES	0000196088	1.868
ITABUNA	2523531	UBS DR JOSE EDITES DOS SANTOS	0000196002	1.578
ITABUNA	2523531	UBS DR JOSE EDITES DOS SANTOS	0000196010	1.364
ITABUNA	2523531	UBS DR JOSE EDITES DOS SANTOS	0000196029	1.855
ITABUNA	2698323	USF DR JACINTO CABRAL	0000196169	2.197
ITABUNA	3017354	USF DR NILTON RAMOS	0000196185	4.398
ITABUNA	5494362	U S F DR ANTONIO MENEZES FILHO	0000196282	2.001
ITABUNA	5494362	U S F DR ANTONIO MENEZES FILHO	0000196290	1.840
ITABUNA	2697823	USF JORGE AMADO	0000196061	1.891
ITABUNA	2698277	USF AMALIA LESSA	0000196118	2.118
ITABUNA	2698277	USF AMALIA LESSA	0000196126	2.195
ITABUNA	3565408	USF BAIRRO DE FATIMA II	0000196223	4.188
ITABUNA	2470500	UBS DILSON CORDIER	0000195863	5.080
ITABUNA	2470500	UBS DILSON CORDIER	0001634100	1.226
ITABUNA	2470535	USF CORBINIANO FREIRE	0000195944	3.699
ITABUNA	2698315	USF DR ELSON DUARTE	0000196142	1.163
ITABUNA	2698315	USF DR ELSON DUARTE	0000196150	1.166
ITABUNA	2772302	USF DR AURIVALDO PEIXOTO SAMPAIO	0000196177	2.275



ITABUNA	2510820	UBS MOISE HAGE	0000195995	2.422
ITABUNA	3432769	UBS LOURDES ALVES	0000196207	1.676
ITABUNA	3432769	UBS LOURDES ALVES	0000196215	2.611
ITABUNA	3698114	U S F DR MARIO ALVES PEIXOTO	0000196258	2.052
ITABUNA	5492424	U S F BAIRRO DE FATIMA I	0001466925	4.198
ITABUNA	3237745	UBS ISOLINA GUIMARAES	0000196193	1.885
ITABUNA	3237745	UBS ISOLINA GUIMARAES	0001634089	0
ITABUNA	6008267	UNIDADE DE SAUDE DA FAMILIA BAIRRO MANOEL LEAO	0000196304	1.718
ITABUNA	2470527	UBS ALBERTO TEIXEIRA BARRETO	0000195901	3.883
ITABUNA	2470527	UBS ALBERTO TEIXEIRA BARRETO	0000195936	2.322
ITABUNA	2470527	UBS ALBERTO TEIXEIRA BARRETO	0001532707	4.033
ITABUNA	2698307	USF DR CANDIDO PEREIRA	0000196134	1.865
ITABUNA	5050979	U S F JOHN LEAHY	0000196266	2.148
ITACARÉ	3124940	UBS DE ITACARE	0000196312	391
ITACARÉ	7184735	UNIDADE SAUDE DA FAMILIA MARAMBAIA	0000196398	1.475
ITACARÉ	9145559	UNIDADE DE SAUDE DA FAMILIA SANTO ANTONIO	0001616919	1.397
ITACARÉ	3583473	UNIDADE DE SAUDE DA FAMILIA TABOQUINHAS	0000196320	2.198
ITACARÉ	5313252	UNIDADE DE SAUDE DA FAMILIA LIA NASCIMENTO DE MATTOS	0000196339	1.024
ITACARÉ	7184700	UNIDADE SAUDE DA FAMILIA OTTO ALENCAR III	0000196363	1.310
ITACARÉ	6626742	PSF I	0000196355	1.591
ITACARÉ	7184972	UNIDADE DE SAUDE DA FAMILIA DEPUTADO JAIRO CARNEIRO	0000196401	735
ITACARÉ	6626734	PSF II	0000196347	1.379
ITACARÉ	7184727	UNIDADE SAUDE DA FAMILIA OTTO ALENCAR IV	0000196371	1.665
ITAETÉ	2413485	UNIDADE DE SAUDE DA FAMILIA DE COLONIA	0000196428	291
ITAETÉ	2413515	UNIDADE DE SAUDE DA FAMILIA DE ROSELI NUNES	0000196444	899
ITAETÉ	2414007	UNIDADE DE SAUDE DA FAMILIA DE BANANEIRAS	0000196479	685
ITAETÉ	7405154	UNIDADE DE SAUDE DA FAMILIA 25 DE SETEMBRO	0001502840	358
ITAETÉ	2413493	UNIDADE DE SAUDE DA FAMILIA DE CANA BRAVA	0000196436	476
ITAETÉ	2413981	UNIDADE DE SAUDE DA FAMILIA DA SEDE	0000196452	473
ITAETÉ	2414015	UNIDADE DE SAUDE DA FAMILIA DE RUMO	0000196487	169
ITAGI	3310728	UNIDADE DE SAUDE DA FAMILIA MARIA ALICE CAMPOS DE ANDRADE	0000196525	1.440
ITAGI	3310620	UNIDADE DE SAUDE DA FAMILIA ADNAILSON ROSA DOS SANTOS	0000196517	2.719
ITAGI	3310574	UNIDADE DE SAUDE DA FAMILIA D NELY AMARAL	0000196509	2.591
ITAGI	2304104	UNIDADE DE SAUDE DA FAMILIA YARA PINTO DE ANDRADE	0000196495	1.688



ITAGIBÁ	6600379	USF DR NOE BONFIM	0000196568	109
ITAGIBÁ	6600387	USF DAILVA MORAES DE CASTRO	0000196576	85
ITAGIBÁ	3152227	USF DR GUSTAVO HENRIQUE LOPES PINHEIRO	0000196541	166
ITAGIBÁ	2601451	CENTRO DE SAUDE DR RAIMUNDO BASTOS BARRETO	0000196533	21
ITAGIBÁ	2601451	CENTRO DE SAUDE DR RAIMUNDO BASTOS BARRETO	0001575678	6
ITAGIMIRIM	2413523	UNIDADE DE SAUDE PSF I	0000196584	3.246
ITAGIMIRIM	2413531	UNIDADE DE SAUDE PSF II	0000196606	649
ITAGIMIRIM	5063302	UNIDADE DE SAUDE PSF III	0000196614	2.256
ITAGUAÇU DA BAHIA	5258413	UNIDADE DE SAUDE DA FAMILIA DE LAGES	0000196657	2.054
ITAGUAÇU DA BAHIA	3034429	UNIDADE DE SAUDE DA FAMILIA DE NOVA IGUACU	0000196630	1.635
ITAGUAÇU DA BAHIA	2414066	UNIDADE DE SAUDE DA FAMILIA DA SEDE	0000196622	3.651
ITAGUAÇU DA BAHIA	5255589	UNIDADE DE SAUDE DA FAMILIA DE ALMAS	0000196649	1.838
ITAJU DO COLÔNIA	3354512	USF PARQUE DOS RIOS	0000196673	866
ITAJU DO COLÔNIA	2414082	USF DR WALDEMAR MONTEIRO CARVALHO	0000196665	1.671
ITAJU DO COLÔNIA	6586449	PSF MARIA DA GLORIA SAMPAIO LIMA	0001465457	1.126
ITAJUÍPE	2526603	UNIDADE DE SAUDE DA FAMILIA DA UNIAO QUEIMADA	0000196762	1.224
ITAJUÍPE	2526611	UNIDADE DE SAUDE DA FAMILIA DO SEQUEIRO GRANDE	0000196770	1.207
ITAJUÍPE	2526123	UNIDADE DE SAUDE DA FAMILIA SANTO ANTONIO	0000196738	2.092
ITAJUÍPE	2526123	UNIDADE DE SAUDE DA FAMILIA SANTO ANTONIO	0000196746	2.536
ITAJUÍPE	9699295	USF MARIVALDO ARAUJO RIBEIRO	0000196738	1.680
ITAJUÍPE	2526115	U S F JOSE DE ANCHIETA	0000196711	2.933
ITAJUÍPE	2526573	UNIDADE BASICA DE SAUDE DE ITAJUIPE	0000196754	1.193
ITAJUÍPE	6050913	U S FAMILIA ALTO DA LIBERDADE	0000196789	2.905
ITAMARAJU	2414104	ESF CAMPO ALEGRE	0000196835	543
ITAMARAJU	5111617	ESF JAQUEIRA	0000196940	2.048
ITAMARAJU	2414155	ESFSB URBIS 2 E LIBERDADE	0000196878	2.682
ITAMARAJU	2414155	ESFSB URBIS 2 E LIBERDADE	0000196886	2.531
ITAMARAJU	5008166	ESFSB BENEDITA SOARES GOMES CANAA	0000196932	2.886
ITAMARAJU	2413760	ESFSB FATIMA 1 E 2	0000196797	2.595
ITAMARAJU	2413760	ESFSB FATIMA 1 E 2	0000196800	2.275
ITAMARAJU	2414090	ESF SAO JOAO DA PRATA	0000196827	1.480
ITAMARAJU	5548969	ESF ITA BRASIL	0000196983	1.319
ITAMARAJU	6808239	ESF CENTRO 1	0000197017	2.831
ITAMARAJU	2413779	ESF CRISTO REDENTOR	0000196819	3.166
ITAMARAJU	2414120	ESFSB NOVA ALEGRIA	0000196843	1.983
ITAMARAJU	5297559	ESFSB CENTRO III	0000196959	3.288
ITAMARAJU	2414163	ESFSB VARZEA ALEGRE 1 E 2	0000196894	2.901
ITAMARAJU	2414163	ESFSB VARZEA ALEGRE 1 E 2	0000196908	2.656
ITAMARAJU	5008026	ESFSB MAROTINHO	0000196916	2.670



ITAMARAJU	2414139	ESFSB SAO PAULINHO	0000196851	2.382
ITAMARAJU	5688337	ESF FATIMA 3	0000196991	2.175
ITAMARAJU	5008123	ESF NOVO PRADO	0000196924	3.176
ITAMARAJU	5369479	ESF CENTRO 2	0000196967	3.556
ITAMARAJU	5504090	ESFSB SAO DOMINGOS	0000196975	1.905
ITAMARI	6415822	USF ISMAEL INACIO DE VASCONCELOS	0000197041	1.200
ITAMARI	3196674	USF OTAVIO MACHADO DA SILVA	0000197025	3.183
ITAMARI	3196704	USF JOAO RIBEIRO DE CARVALHO	0000197033	3.165
ITAMBÉ	2414430	CENTRO DE SAUDE CORIOLANO JOSE FAGUNDES	0000197092	0
ITAMBÉ	6973361	UNIDADE DE SAUDE DA FAMILIA GERUSA SANTOS ALVES	0000197130	3.304
ITAMBÉ	3278034	UNIDADE DE SAUDE DA FAMILIA FELIPE ACHY	0000197114	3.040
ITAMBÉ	2414422	UNIDADE DE SAUDE DA FAMILIA JOSE RUCAS ACHY	0000197076	1.214
ITAMBÉ	9231870	USF SAO JOSE DO COLONIA	0001629549	955
ITAMBÉ	2414414	UNIDADE DE SAUDE DA FAMILIA DR JORGE DE SOUSA HEINE	0000197068	3.685
ITAMBÉ	6972098	UNIDADE DE SAUDE DA FAMILIA VALTER VILARINHO	0000197122	2.841
ITAMBÉ	9193944	USF SIBERIA MACIEL	0000197149	1.056
ITAMBÉ	9193944	USF SIBERIA MACIEL	0001623028	1.966
ITANAGRA	7245130	UNIDADE DE SAUDE DA FAMILIA SAPE DE CIMA	0001484419	902
ITANAGRA	2627299	UNIDADE DE SAUDE DA FAMILIA SAO JOSE DO AVENA	0000197165	1.276
ITANAGRA	2627280	UNIDADE DE SAUDE DA FAMILIA MARCIONILIO SOUZA GOMES	0000197157	1.778
ITANHÉM	2414481	PSF V	0000197181	3.710
ITANHÉM	6766633	PSF VII	0000197270	1.227
ITANHÉM	3396568	PSF II	0000197246	1.921
ITANHÉM	3396541	PSF IV	0000197238	2.726
ITANHÉM	3396584	PSF I	0000197254	2.778
ITANHÉM	2414503	PSF III	0000197211	1.978
ITANHÉM	6974546	PSF VIII	0000197289	3.203
ITANHÉM	3774686	UNIDADE MOVEL TERRESTRE	0000197262	2.280
ITAPARICA	3019640	USF DE PONTA DE AREIA	0001608061	456
ITAPARICA	3019705	UNIDADE DE SAUDE DA FAMILIA MOCAMBO	0001603043	576
ITAPARICA	4027434	USF CENTRO	0000197343	1.014
ITAPARICA	7064829	USF MANGUINHOS	0000197351	674
ITAPARICA	3019691	USF ALTO DAS POMBAS	0000197335	1.204
ITAPARICA	3019632	USF AMOREIRAS	0000197297	1.044
ITAPARICA	3019683	USF MISERICORDIA	0000197327	1.128
ITAPARICA	3019659	USF MARCELINO	0000197300	1.268
ITAPARICA	3019667	USF PORTO DOS SANTOS	0000197319	658
ITAPÉ	3822818	USF HERIBERTO SIMOES RAMOS	0000197408	3.349
ITAPÉ	2414643	USF EVANGELINO RAIMUNDO DOS SANTOS	0000197386	2.112
ITAPÉ	6044670	USF CLARISMUNDO BISPO DE ALCANTARA	0000197416	3.003
ITAPÉ	2414635	USF HELENITO ALVES SANTOS	0000197378	3.762



ITAPÉ	3822796	USF JOSE MENEZES DE SOUZA	0000197394	2.208
ITAPEBI	2414694	UNIDADE PSF DE VENTANIA	0000197432	726
ITAPEBI	2414686	UNIDADE PSF ALIPIO RODRIGUES MOTA	0000197424	1.027
ITAPEBI	3485692	UNIDADE PSF NILTON MANOEL	0000197467	1.707
ITAPEBI	3485684	UNIDADE PSF DR EDUARDO ABDON SARQUIS	0000197440	1.506
ITAPEBI	5444497	UNIDADE DE PSF JOATHAN RIBEIRO CARDOSO	0000197475	456
ITAPETINGA	2414775	UNIDADE DE SAUDE DA FAMILIA 03 CLODOALDO COSTA	0000197521	3.616
ITAPETINGA	2417235	UNIDADE DE SAUDE DA FAMILIA 08 ORFISIA ANDRADE	0000197548	2.353
ITAPETINGA	6635458	UNIDADE DE SAUDE DA FAMILIA 13 QUINTAS DO SUL	0000197629	2.163
ITAPETINGA	6462049	UNIDADE DE SAUDE DA FAMILIA 12 OTAVIO CAMOES	0000197599	2.083
ITAPETINGA	6593895	UNIDADE DE SAUDE DA FAMILIA 10 NOVA ITAPETINGA	0000197610	2.029
ITAPETINGA	7705727	UBS GUILHERME DIAS II	0001575112	826
ITAPETINGA	2414724	UNIDADE DE SAUDE DA FAMILIA 04 VILA ISABEL	0000197491	2.735
ITAPETINGA	2417243	UNIDADE DE SAUDE DA FAMILIA 07 BANDEIRA DO COLONIA	0000197556	2.859
ITAPETINGA	2414767	UNIDADE DE SAUDE DA FAMILIA 02 DR AGNALDO AGUIAR	0000197513	1.883
ITAPETINGA	2414759	UNIDADE DE SAUDE DA FAMILIA 01 DR IDALECIO ANDRADE	0000197505	2.594
ITAPETINGA	3791378	UNIDADE DE SAUDE DA FAMILIA 06 VILA ROSA	0000197572	3.040
ITAPETINGA	2414716	CENTRO DE SAUDE JOSE MENDONCA LUNA	0000197483	2.032
ITAPETINGA	3791351	UNIDADE DE SAUDE DA FAMILIA 05 DR ROBERTO SANTOS	0000197564	3.589
ITAPETINGA	5677769	UNIDADE DE SAUDE DA FAMILIA 09 DR JOSE SOBRINHO	0000197580	1.806
ITAPETINGA	6528643	UNIDADE DE SAUDE DA FAMILIA 11 CASAS POPULARES	0000197602	2.175
ITAPICURU	2417332	U S F LAGOA REDONDA I	0000197688	2.450
ITAPICURU	2417324	U S F SAMBAIBA	0000197661	3.587
ITAPICURU	7166869	U S F LAGOA REDONDA II	0000197769	2.132
ITAPICURU	9583289	U S F CATU GRANDE	0001667955	447
ITAPICURU	2417367	U S F MANCO	0000197718	2.098
ITAPICURU	2417359	U S F TAPERA DO LIMA	0000197696	2.567
ITAPICURU	7092644	U S F VILA VELHA	0000197742	1.824
ITAPICURU	2417316	U S F SEDE	0000197645	3.810
ITAPICURU	2417316	U S F SEDE	0000197653	636
ITAPICURU	2424096	U S F VARZINHA	0000197726	1.018
ITAPICURU	3056139	U S F CAATNGA DE CIMA	0000197734	2.082
ITAPITANGA	3598845	USF DO TEXACO	0000197793	1.488
ITAPITANGA	2649578	USF DR ARNALDO LIMA DE ALMEIDA	0000197777	2.444
ITAPITANGA	7536836	USF MARIANO GONCALVES DOS SANTOS	0001546988	2.284
ITAPITANGA	2649586	USF DE CAFUNDO	0000197785	493

ITAQUARA	2304139	USF ANTONIO PITTON	0001525816	811
ITAQUARA	2304120	USF VILA CASTELO BRANCO	0000197807	1.125
ITAQUARA	2304627	USF DE ITAQUARA	0000197823	1.842
ITAQUARA	2304244	USF BELA MIRA	0000197815	2.008
ITARANTIM	2417480	UNIDADE DE SAUDE DA FAMILIA JOAO CESAR FERREIRA DE SOUZA	0000197866	2.248
ITARANTIM	2417464	CENTRO DE SAUDE EZEQUIEL BATISTA	0000197831	1.110
ITARANTIM	5546869	USF EDVALSON GONCALVES	0000197890	2.035
ITARANTIM	2417472	USF DE RIBEIRAO DO SALTO	0000197858	744
ITARANTIM	2417502	UNIDADE DE SAUDE DA FAMILIA ITARANTIM	0000197874	1.932
ITARANTIM	3039536	UNIDADE DE SAUDE DA FAMILIA CAJAZEIRAS	0000197882	2.671
ITATIM	4027582	UNIDADE DE SAUDE DA FAMILIA DO DEPARTAMENTO	0000197947	3.169
ITATIM	3064654	UNIDADE DE SAUDE DA FAMILIA CENTRO	0000197912	4.133
ITATIM	7507429	USF NOVO ITATIM	0001531344	3.800
ITATIM	3064581	UNIDADE DE SAUDE DA FAMILIA 2 DE JULHO	0000197904	2.954
ITATIM	5312639	UNIDADE DE SAUDE DA FAMILIA GEOVANIA NOGUEIRA NUNES	0000197963	3.387
ITATIM	4027574	UNIDADE DE SAUDE DA FAMILIA DAS TRAIRAS	0000197939	1.885
ITATIM	4027566	UNIDADE DE SAUDE DA FAMILIA DA SALGADA	0000197920	4.235
ITIRUÇU	2444712	UNIDADE DE SAUDE DA FAMILIA DE UPABUCU	0000197998	1.671
ITIRUÇU	3433374	UNIDADE DE SAUDE DA FAMILIA RUBENS COSTA AMARAL	0000198021	1.887
ITIRUÇU	3433005	UNIDADE DE SAUDE DA FAMILIA PROFESSOR MAGALHAES NETO	0000198005	2.803
ITIRUÇU	3433358	UNIDADE DE SAUDE DA FAMILIA JOAO BATISTA	0000198013	1.977
ITIRUÇU	2423898	UNIDADE DE SAUDE DA FAMILIA GERALDO CERQUEIRA	0000197971	641
ITIÚBA	2799561	CENTRO DE SAUDE DE ITIUBA	0000198056	4.000
ITIÚBA	2799561	CENTRO DE SAUDE DE ITIUBA	0001570986	4.668
ITIÚBA	3930270	PSF JACURICI DO LESTE	0000198099	2.607
ITIÚBA	7499086	UNIDADE DE SAUDE FAMILIA DO ALTO	0001527606	2.461
ITIÚBA	7680961	UNIDADE BASICA DE SAUDE DO ALTO DO SAO GONCALO	0001570943	1.221
ITIÚBA	3010112	PSF DE PIAUS	0000198080	2.985
ITIÚBA	7388330	UNIDADE DE SAUDE DA FAMILIA DE PEDRA SOLTA	0001503030	1.844
ITIÚBA	2823071	PSF DE SAUDE DE COVAS	0000198064	2.239
ITIÚBA	2823098	PSF DE ROMULO CAMPOS	0000198072	3.079
ITIÚBA	7204469	UNIDADE SAUDE DA FAMILIA PROJETO SERTANJEO I	0000198110	2.632
ITIÚBA	6956122	PSF PONTA BAIXA	0000198102	1.819
ITORORÓ	2424010	UNIDADE DE SAUDE DA FAMILIA DR OLIMPIO ALELUIA	0000198129	2.493



ITORORÓ	2445239	UNIDADE DE SAUDE DA FAMILIA DR ALCEBIADES CUNHA	0000198145	2.407
ITORORÓ	3014576	UNIDADE DE SAUDE DA FAMILIA DR RUY COSTA	0000198153	2.120
ITORORÓ	9415025	UNIDADE DE SAUDE DA FAMILIA DO CENTRO	0001648985	1.700
ITORORÓ	6302424	UNIDADE DE SAUDE DA FAMILIA JOSE FERNANDO ARAGAO	0000198161	2.386
ITORORÓ	7035349	UNIDADE DE SAUDE DA FAMILIA EURICO ARAUJO	0000198188	3.004
ITORORÓ	2424045	UNIDADE DE SAUDE DA FAMILIA JONAS OLIVEIRA	0000198137	1.517
ITUAÇU	3541061	USF DO SAO JOSE	0000198269	1.103
ITUAÇU	3434400	USF DA SEDE	0000198242	3.003
ITUAÇU	2445263	USF DE TRANQUEIRAS	0000198218	1.808
ITUAÇU	5831113	USF DA SEDE 2	0000198277	2.374
ITUAÇU	2445271	USF DA LAGE	0000198226	2.429
ITUAÇU	3023346	USF DO CAMPO GRANDE	0000198234	1.288
ITUAÇU	3503453	USF DA OVELHA	0000198250	975
ITUAÇU	2445255	USF DA GRUTA DA MANGABEIRA	0000198196	1.509
ITUBERÁ	2445301	PSF BARRA DE SERINHAEM	0001589075	742
ITUBERÁ	2445344	CENTRO DE SAUDE CERES LIBANIO	0000198307	2.453
ITUBERÁ	2601788	PSF DAS PEDREIRAS	0000198323	2.545
ITUBERÁ	3523209	PSF DOS INDIOS	0000198331	1.934
ITUBERÁ	2467119	PSF DA VILA DE SANTO ANDRE	0000198315	1.586
ITUBERÁ	2445328	PSF DA COLONIA	0000198285	1.784
ITUBERÁ	2445336	PSF DE ITAJAI	0000198293	1.844
ITUBERÁ	3523217	PSF DA PRAINHA II	0000198358	3.183
IUIÚ	2466635	UNIDADE DE SAUDE DA FAMILIA DE PINDORAMA	0000198374	2.603
IUIÚ	7078765	UBS VALDOMIRO FROTA	0000198382	3.918
IUIÚ	2466627	UBS ARNOBIO FERNANDES SANTOS	0000198366	4.667
JABORANDI	3285448	POSTO DE ASSISTENCIA A SAUDE FELICIANO JOSE DE MOURA	0000198390	1.595
JABORANDI	6352960	UNIDADE DE SAUDE DA FAMILIA RAIMUNDA DE PALIM	0000198439	3.266
JABORANDI	3285480	POSTO DE ASSISTENCIA A SAUDE MANOEL BENEDITO DE SOUZA	0000198404	1.471
JABORANDI	6351972	UNIDADE DE SAUDE DA FAMILIA DONA MARTINHA	0000198420	2.891
JACARACI	4027698	UNIDADE DE SAUDE DA FAMILIA JOAQUIM SOUZA SANTOS	0000198501	3.295
JACARACI	2466686	UNIDADE DE SAUDE DA FAMILIA MARIO ALVES PORFIRIO	0000198455	1.800
JACARACI	3452166	ANA DAVID DE SOUZA SARAIVA	0000198471	3.647
JACARACI	4027671	UNIDADE DE SAUDE DA FAMILIA ELIZIA GONCALVES DE BRITO	0000198498	1.581
JACARACI	2466678	UNIDADE DE SAUDE DA FAMILIA RANULFO FERREIRA NEVES	0000198447	1.774
JACARACI	2466708	USF ANTONIO GOMES PORTO	0000198463	3.212
JACOBINA	2466880	UNIDADE DE SAUDE DA FAMILIA DO JUNCO	0000198579	2.022

JACOBINA	2466880	UNIDADE DE SAUDE DA FAMILIA DO JUNCO	0001482114	282
JACOBINA	9099522	UBS FRANCISCO FELIX COSTA	0001493655	1.493
JACOBINA	2466759	PSF DA BANANEIRA	0000198560	1.407
JACOBINA	3713741	PSF DA LADEIRA VERMELHA	0000198641	2.055
JACOBINA	2466724	PSF DE LAGES DO BATATA	0000198552	1.766
JACOBINA	2466724	PSF DE LAGES DO BATATA	0001493655	118
JACOBINA	5950066	PSF DA SERRINHA	0000198676	2.398
JACOBINA	2466996	PSF DA JACOBINA III	0000198633	2.169
JACOBINA	6662633	PSF NOVO AMANHECER	0000198692	2.302
JACOBINA	2466988	CENTRO DE SAUDE DA MATRIZ	0000198617	3.753
JACOBINA	2466988	CENTRO DE SAUDE DA MATRIZ	0000198625	695
JACOBINA	2466988	CENTRO DE SAUDE DA MATRIZ	0001472135	2.644
JACOBINA	9040706	UNIDADE DE SAUDE DA FAMILIA DO JUNCO 2	0001482114	2.001
JACOBINA	9194584	PSF DO LEADER	0000198625	1.500
JACOBINA	2466716	CENTRO DE SAUDE DA CAEIRA	0000198536	2.972
JACOBINA	2466716	CENTRO DE SAUDE DA CAEIRA	0000198544	3.336
JACOBINA	2466899	PSF DA CAATINGA DO MOURA	0000198587	1.912
JACOBINA	9015116	ESF JONAS FERREIRA LIMA	0001606824	1.910
JACOBINA	2466945	PSF DE CACHOEIRA GRANDE	0001480561	1.979
JACOBINA	2466902	PSF DO PARAISO	0000198595	2.908
JACOBINA	6070426	PSF DA FELIX TOMAZ	0000198684	2.419
JACOBINA	3785866	PSF DA CAIXA DAGUA	0000198668	2.002
JACOBINA	9128492	UBS RAFAEL SOARES PEREIRA CORREIA	0001624083	1.050
JAGUAQUARA	4027841	USF LOURIVAL ROSA DE SENA	0000198773	1.832
JAGUAQUARA	4027787	USF JOSE JOAQUIM TOSTA LIMA	0000198730	1.991
JAGUAQUARA	4027930	USF ELIEZER S NASCIMENTO	0000198854	2.597
JAGUAQUARA	4027922	USF VANDERLAN SANTOS ALENCAR	0000198846	3.080
JAGUAQUARA	4027868	USF NILTON FREIRE DE ASSIS	0000198781	2.180
JAGUAQUARA	7385242	USF ISAURA LIMA DE ANDRADE	0001500058	1.982
JAGUAQUARA	4027779	USF DR TACIANO F DE PAULA CAMPOS	0000198722	2.655
JAGUAQUARA	4027906	USF MIRO TABAREU	0000198811	2.137
JAGUAQUARA	4027795	USF NELIO ANDRADE SOUZA	0000198749	2.142
JAGUAQUARA	4027809	CENTRO DE SAUDE DE JAGUAQUARA	0000198757	4.483
JAGUAQUARA	4027892	USF JOSE MARIA FONTENELLE	0000198803	1.811
JAGUAQUARA	2660059	USF JORGE AMADO	0000198714	2.451
JAGUAQUARA	4027817	USF DE ITIUBA	0000198765	2.066
JAGUAQUARA	5718147	USF PEDRO BERNARDINO SANTOS	0000198862	2.896
JAGUAQUARA	7398301	USF NILZETE NATALIA	0001536788	2.136
JAGUAQUARA	4027914	USF SANDOVAL PORTO ALMEIDA	0000198838	2.750
JAGUARARI	4027957	CENTRO DE SAUDE TIPO II	0000198943	2.585
JAGUARARI	2533340	POSTO DE SAUDE DO FLAMENGO	0000198919	1.001
JAGUARARI	2533375	USF RAUL LOPEZ ESCUDERO	0000198927	2.336
JAGUARARI	9033793	UNIDADE DE SAUDE FAMILIA SALOMAO CARVALHO	0001608649	2.170
JAGUARARI	2532867	USF MARIA ORAIDA DA SILVA E SILVA	0000198897	1.820
JAGUARARI	2532840	USF JOSEFA MARIA DE MENEZES	0000198870	2.327
JAGUARARI	2533332	USF MARINALVA DE SOUZA FERNANDES	0000198900	1.496
JAGUARARI	7029500	USF ODILON GONCALVES	0000198951	2.199



JAGUARARI	2532859	PSF JOSELINA PIO DE FARIAS	0000198889	994
JAGUARARI	7083173	USF FERNANDO DANTAS DA SILVA	0000198978	3.524
JAGUARIFE	2469839	UNIDADE DE SAUDE DA FAMILIA DE CACOES	0000199028	1.852
JAGUARIFE	2469812	UNIDADE DE SAUDE DA FAMILIA DE JAGUARIFE	0000198994	2.828
JAGUARIFE	2469790	UNIDADE DE SAUDE DA FAMILIA DO PALMA	0000198986	3.403
JAGUARIFE	2469847	UNIDADE DE SAUDE DA FAMILIA DE MUTA	0000199036	1.175
JAGUARIFE	3529363	USF JOSE RAIMUNDO RIBEIRO PEDREIRA	0000199052	3.131
JAGUARIFE	2469820	UNIDADE DE SAUDE DA FAMILIA DE BARREIRAS	0000199001	1.755
JANDAÍRA	3627640	USF ALCIDES DE AGUIAR LEITE	0000199087	3.008
JANDAÍRA	3627632	USF AGNALDO FRANCA	0000199079	2.807
JANDAÍRA	3627616	USF MAE BENZINHA	0000199060	4.742
JEQUIÉ	2400413	USF WALDOMIRO BORGES	0000199095	1.255
JEQUIÉ	2400448	USF DRA ISA CLERIA BORGES	0000199117	1.117
JEQUIÉ	2400448	USF DRA ISA CLERIA BORGES	0001592491	1.090
JEQUIÉ	2569019	USF ANTONIO CARLOS MARTINS	0000199346	2.060
JEQUIÉ	2569507	USF CACHOEIRINHA	0001646192	25
JEQUIÉ	2400715	UBS JULIA MAGALHAES	0000199192	3.235
JEQUIÉ	2400715	UBS JULIA MAGALHAES	0000199206	3.166
JEQUIÉ	5975190	USF VIRGILIO DE PAULA TOURINHO NETO	0000199494	1.295
JEQUIÉ	5975190	USF VIRGILIO DE PAULA TOURINHO NETO	0000199508	967
JEQUIÉ	3502805	USF DR GILSON PINHEIRO	0000199362	2.496
JEQUIÉ	3649229	USF DR AURELIO SCARRETTA	0000199400	917
JEQUIÉ	3649229	USF DR AURELIO SCARRETTA	0000199419	1.655
JEQUIÉ	2400804	UBS DE JEQUIE	0000199265	1.666
JEQUIÉ	2400804	UBS DE JEQUIE	0000199273	1.553
JEQUIÉ	2400804	UBS DE JEQUIE	0000199281	1.122
JEQUIÉ	2400804	UBS DE JEQUIE	0001586319	1.020
JEQUIÉ	2400421	USF ISABEL ANDRADE	0000199109	602
JEQUIÉ	3560473	USF GISERLANDO BIONDI	0000199389	1.107
JEQUIÉ	3560473	USF GISERLANDO BIONDI	0000199397	1.088
JEQUIÉ	5475929	USF DR JOSE MAXIMILIANO HENRIQUEZ SANDOVAL	0000199451	230
JEQUIÉ	5475902	USF DR AMANDO RIBEIRO BORGES	0000199435	1.173
JEQUIÉ	5475902	USF DR AMANDO RIBEIRO BORGES	0000199443	652
JEQUIÉ	2400715	UBS JULIA MAGALHAES	0000199214	990
JEQUIÉ	2400782	USF PADRE HILARIO TERROSI	0000199222	1.180
JEQUIÉ	2400782	USF PADRE HILARIO TERROSI	0000199230	1.274
JEQUIÉ	2400812	UBS SEBASTIAO AZEVEDO	0000199303	1.651
JEQUIÉ	3502856	USF ILDEFONSO GUEDES	0000199370	659
JEQUIÉ	2400545	USF SENHORINHA FERREIRA DE ARAUJO I	0000199133	2.588
JEQUIÉ	2569493	USF OLIMPIO JOSE DOS ANJOS	0000199354	2.004
JEQUIÉ	2400707	USF DR RUBENS XAVIER	0000199176	875
JEQUIÉ	2400707	USF DR RUBENS XAVIER	0000199184	1.109
JEQUIÉ	2400790	UBS ALMERINDA LOMANTO	0000199249	1.899



JEQUIÉ	2400790	UBS ALMERINDA LOMANTO	0000199257	4.286
JEQUIÉ	2494701	USF DR MILTON RABELO	0000199311	1.559
JEQUIÉ	2494701	USF DR MILTON RABELO	0000199338	496
JEQUIÉ	2400804	UBS DE JEQUIE	0001586327	1.318
JEQUIÉ	6135498	USF DR JOAO CARICCHIO FILHO	0000199516	2.229
JEQUIÉ	5475929	USF DR JOSE MAXIMILIANO HENRIQUEZ SANDOVAL	0000199478	755
JEQUIÉ	2400472	USF DORALIZE VIDAL	0001644599	1.023
JEQUIÉ	2400537	USF ODORICO MOTTA	0000199125	2.618
JEQUIÉ	7296304	USF HOSANNAH MICHELLI TOLOMEI	0001586688	1.335
JEREMOABO	7192932	UNIDADE DE SAUDE DA FAMILIA 2 JOAO PAULO II	0000199648	1.626
JEREMOABO	7352875	UNIDADE DE SAUDE DA FAMILIA MANOEL DANTAS SOBRINHO	0001490915	2.177
JEREMOABO	2483084	UNIDADE DE SAUDE DA FAMILIA MONTE ALEGRE	0000199575	988
JEREMOABO	2469928	UNIDADE DE SAUDE DA FAMILIA LAGOA DO MATO	0001490907	1.362
JEREMOABO	2483106	UNIDADE DE SAUDE DA FAMILIA JOSE NOLASCO	0000199583	1.617
JEREMOABO	2469871	UNIDADE DE SAUDE DA FAMILIA MALHADA VERMELHA	0000199532	1.962
JEREMOABO	2483130	UNIDADE DE SAUDE DE FAMILIA MATRIZ	0000199605	1.782
JEREMOABO	7348444	UNIDADE DE SAUDE DA FAMILIA ESPADUADAS	0001488716	1.409
JEREMOABO	2469987	UNIDADE DE SAUDE DA FAMILIA SERTAO	0000199559	1.352
JEREMOABO	2483114	UNIDADE DE SAUDE DA FAMILIA LAGOA DO INACIO	0000199591	2.127
JEREMOABO	2469898	UNIDADE DE SAUDE DA FAMILIA RIACHO SAO JOSE	0000199540	2.017
JEREMOABO	3465020	UNIDADE DE SAUDE DA FAMILIA JOAO PAULO II	0000199613	2.196
JEREMOABO	7391773	UNIDADE DE SAUDE DA FAMILIA SERTAO II	0000199567	1.494
JEREMOABO	2469855	UNIDADE DE SAUDE DA FAMILIA ROMAO	0000199524	2.539
JIQUIRIÇÁ	9455299	USF 02 DE JULHO	0000199656	1.180
JIQUIRIÇÁ	9675620	USF BERNARDO MUNIZ FERREIRA	0001675532	26
JIQUIRIÇÁ	5192781	USF ANTONIO SALES DE SANTANA PINDOBA	0000199680	3.093
JIQUIRIÇÁ	2483416	USF DR ROBERTO ELISIARIO DE SOUZA	0000199656	1.565
JIQUIRIÇÁ	2483416	USF DR ROBERTO ELISIARIO DE SOUZA	0000199664	2.560
JIQUIRIÇÁ	9405585	USF JOSE VIANA DIAS	0001643681	1.088
JIQUIRIÇÁ	9329773	USF GEVASIO FRANCISCO DE JESUS	0001631659	937
JIQUIRIÇÁ	5192668	USF JOAO DE ALMEIDA SAMPAIO TREZE DE MAIO	0000199672	2.969
JITAÚNA	2771152	USF CINARA GOMES DE ALMEIDA	0000199710	2.650
JITAÚNA	7283660	USF DR VALTENOR LOPES PEREIRA	0001480782	1.259
JITAÚNA	2602318	USF GILDA RAMOS DOS SANTOS	0000199702	1.100
JITAÚNA	5110084	USF EVANILTON PEREIRA DE JESUS	0000199745	1.737
JITAÚNA	2601877	USF OBERDAN PECORELLI	0000199699	754
JITAÚNA	2771209	USF ANTONIA DIAS DOS SANTOS	0000199729	824



JOÃO DOURADO	5674611	UBSF IDALINA ALVES DOURADO	0000199826	3.236
JOÃO DOURADO	7347243	UBSF ARNOBIO FIALHO LOULA	0001490486	3.142
JOÃO DOURADO	2482924	UBSF DR BENEDITO NEY	0000199753	3.199
JOÃO DOURADO	2482932	UBSF AUGUSTO PEREIRA DA CRUZ	0000199761	3.219
JOÃO DOURADO	5674603	UBSF GERALDO PARAVENTE	0000199818	2.723
JOÃO DOURADO	5654483	UBSF BELARMINA NUNES DOURADO	0000199796	3.534
JUAZEIRO	2597926	USF CURACA NH1 NH2	0000199893	1.676
JUAZEIRO	2770628	USF MANDACARU II	0000200093	1.417
JUAZEIRO	5460573	USF ANTONIO GUILHERMINO	0000200433	4.211
JUAZEIRO	5921678	USF CENTRO I	0000200484	1.461
JUAZEIRO	2597918	USF PINHOES LAGOA DO BOI	0000199885	1.954
JUAZEIRO	5921686	USF CENTRO II	0000200492	1.893
JUAZEIRO	7831765	USF CURACA NH3	0001590456	1.961
JUAZEIRO	2597810	USF LAGOA DO SALITRE	0000199850	1.297
JUAZEIRO	2598051	USF PIRANGA	0000200077	3.986
JUAZEIRO	2770644	USF MANICOBA II JATOBA	0000200115	1.976
JUAZEIRO	3493733	USF MARINGA	0000200328	3.562
JUAZEIRO	5887046	USF PENHA JARDIM VITORIA	0000200476	3.529
JUAZEIRO	2824981	USF CAIC	0000200271	1.727
JUAZEIRO	2770717	USF NOVO ENCONTRO	0000200174	3.635
JUAZEIRO	2770717	USF NOVO ENCONTRO	0000200190	3.648
JUAZEIRO	5460530	USF DOM THOMAZ	0000200395	2.109
JUAZEIRO	5460530	USF DOM THOMAZ	0001609882	2.844
JUAZEIRO	2598019	USF JOAO PAULO II JOSE CARLOS TANURY	0000200026	3.472
JUAZEIRO	2770679	USF CARNAIBA DO SERTAO	0000200158	3.127
JUAZEIRO	3734137	USF JARDIM PRIMAVERA	0000200344	2.362
JUAZEIRO	5103827	USF NH4 BONITA	0000200379	1.727
JUAZEIRO	5331099	USF PARQUE RESIDENCIAL JOAO PAULO II	0000200387	1.818
JUAZEIRO	2825007	USF CAPIM DE RAIZ	0000200298	2.743
JUAZEIRO	7515723		0001533568	0
JUAZEIRO	2597950	USF DOM JOSE RODRIGUES	0000199931	2.703
JUAZEIRO	2597950	USF DOM JOSE RODRIGUES	0000199958	2.869
JUAZEIRO	2597969	USF ITABERABA	0000199966	2.867
JUAZEIRO	2597969	USF ITABERABA	0000199974	3.418
JUAZEIRO	2770601	USF MANDACARU I	0000200085	2.225
JUAZEIRO	5460549	USF JARDIM FLORIDA	0000200409	3.802
JUAZEIRO	5931614	USF CONCHAS	0000200506	1.950
JUAZEIRO	2597942	USF JOAO ARAUJO MOREIRA MUSSAMBE	0000199907	2.361
JUAZEIRO	2597942	USF JOAO ARAUJO MOREIRA MUSSAMBE	0000199923	2.602
JUAZEIRO	2770954	USF JOAO XXIII	0000200239	3.497
JUAZEIRO	5460557	USF PALMARES PEDRA DO LORD	0000200417	2.225
JUAZEIRO	2770873	USF CSU I	0000200212	2.660
JUAZEIRO	2770903	USF ALTO DO CRUZEIRO	0000200220	2.842
JUAZEIRO	3220265	USF SAO GERALDO	0000200301	3.152
JUAZEIRO	2597888	USF GOIABEIRA JUNCO	0000199869	1.865
JUAZEIRO	2770997	USF ALTO DA ALIANCA	0000200255	3.522
JUAZEIRO	2770997	USF ALTO DA ALIANCA	0000200263	3.056
JUAZEIRO	5460565	USF ALAGADICO	0000200425	2.137



JUAZEIRO	2597896	USF JUREMAL MASSAROCA	0000199877	2.130
JUAZEIRO	2598000	USF ERASMO MENEZES SERAFIM ARGEMIRO	0000199982	4.788
JUAZEIRO	2598000	USF ERASMO MENEZES SERAFIM ARGEMIRO	0000199990	3.135
JUAZEIRO	2598000	USF ERASMO MENEZES SERAFIM ARGEMIRO	0000200018	3.614
JUAZEIRO	2770660	USF ABOBORAS	0000200131	1.928
JUAZEIRO	2770989	USF JOSE ARAUJO DE SOUZA	0000200247	3.632
JUAZEIRO	5881617	USF VILA JACARE	0000200441	2.155
JUAZEIRO	2598043	USF TABULEIRO	0000200069	1.796
JUAZEIRO	2598043	USF TABULEIRO	0001588907	2.174
JUAZEIRO	2770652	USF QUIDE	0000200123	4.034
JUAZEIRO	2598027	USF ALTO DA MARAVILHA	0000200042	851
JUAZEIRO	2598027	USF ALTO DA MARAVILHA	0000200050	942
JUAZEIRO	3493741	USF CAJ	0000200336	1.352
JUAZEIRO	2510197	USF CENTRO DE SAUDE III	0000199842	1.836
JUAZEIRO	2770636	USF MANICOBA I	0000200107	2.438
JUAZEIRO	2770636	USF MANICOBA I	0001513567	1.945
JUAZEIRO	2770687	USF ITAMOTINGA	0000200166	1.279
JUAZEIRO	2770687	USF ITAMOTINGA	0001588877	1.795
JUAZEIRO	5887038	USF CAMPOS	0000200468	1.626
JUCURUÇU	2532956	ESFSB AGUA LIMPA 04	0000200522	1.007
JUCURUÇU	2482967	ESFSB COQUEIRO 02	0000200514	1.975
JUCURUÇU	2532964	ESFSB DE MONTE AZUL 03	0000200530	1.955
JUCURUÇU	2533421	ESFSB JUCURUCU 01	0000200549	3.629
JUCURUÇU	7173458	ESFSB SAO JOAO DA BOA NOVA 05	0000200557	1.263
JUSSARA	2601494	UBSF ODILON DE SOUZA PEREIRA	0000200573	2.594
JUSSARA	7123493	UBSF OLEGARIO BATISTA DE OLIVEIRA	0000200611	3.565
JUSSARA	6949703	UBSF ANA RAIMUNDA BAHIA	0000200603	1.075
JUSSARA	7427190	UNIDADE DE SAUDE DA FAMILIA DO CENTRO	0001510312	4.170
JUSSARA	6630219	UBSF ALVINO CARLOS DE SOUZA	0000200581	1.785
JUSSARI	2483211	CENTRO DE SAUDE JOANA CHAGAS	0000200646	1.212
JUSSARI	2483203	UNIDADE BASICA DE SAUDE ROBERTO SANTOS	0000200638	690
JUSSARI	2483238	UNIDADE DE PSF DE JUSSARI	0000200654	1.311
JUSSIAPE	6355234	USF DE SAO JOSE	0000200697	938
JUSSIAPE	2483254	USF FELICIANO DA SILVA ASSUNCAO	0000200670	3.701
JUSSIAPE	2483246	UNIDADE DE SAUDE DA FAMILIA DE ESPINHO	0000200662	880
JUSSIAPE	2483262	UNIDADE DE SAUDE DA FAMILIA DE CARAGUATAI	0000200689	1.859
LAFAIETE COUTINHO	2771624	UNIDADE DE S DA FAMILIA DR CARLOS SILVEIRA ANDRADE	0000200719	1.767
LAFAIETE COUTINHO	2771608	UNIDADE S DA FAMILIA DO MARIBONDO	0000200700	2.327
LAGOA REAL	2483343	UNIDADE DE SAUDE DA FAMILIA HELENITA ALVES DIAS	0000200743	2.426
LAGOA REAL	2483335	UNIDADE DE SAUDE DA FAMILIA PEIXE	0000200735	2.224
LAGOA REAL	3016897	UNIDADE DE SAUDE DA FAMILIA RIACHAO	0000200751	1.431
LAGOA REAL	6711642	UNIDADE DE SAUDE DA FAMILIA MARIA DO CARMO GOMES GERINO	0000200786	1.939

LAGOA REAL	2483327	UNIDADE DE SAUDE DA FAMILIA LAGOA GRANDE	0000200727	1.315
LAGOA REAL	4028201	UNIDADE DE SAUDE DA FAMILIA VITORIA NOVAIS	0000200778	1.660
LAJE	2390108	USF DR HERALDO ROCHA	0000200824	1.401
LAJE	2390086	USF DR ANTONIO VIDAL DOS SANTOS	0000200808	1.119
LAJE	2770776	USF DARCY ALVES DE JESUS	0000200840	884
LAJE	2770768	USF DR URCISINIO PINTO DE QUEIROZ	0000200832	1.565
LAJE	2770784	USF JOSE SPOSITO LEO BARRETO	0000200859	1.911
LAJE	3559807	USF LEONILIA SAMPAIO DE ALMEIDA	0000200867	2.119
LAJE	9100598	USF MARIA BRASILINA DE JESUS	0001640062	479
LAJE	2390094	USF DR NEYLTON DE ALMEIDA ASSIS	0000200816	2.328
LAJE	9148256	USF MAXIMO JOSE DA SILVA	0001640070	400
LAJEDÃO	2674351	PSF 01 DE LAJEDAO	0000200875	2.337
LAJEDÃO	7450591	PSF 02 DE LAJEDAO	0001518038	2.473
LAJEDINHO	2483483	UNIDADE DE SAUDE DA FAMILIA PEDRO ALCANTARA MARQUES	0000200883	2.584
LAJEDO DO TABOCAL	2601621	UNIDADE DE SAUDE DA FAMILIA DR ANTENOR R COSTA	0000200891	2.454
LAJEDO DO TABOCAL	2601656	UNIDADE DE SAUDE DA FAMILIA DR ELIEZER MENDES	0000200905	1.040
LAJEDO DO TABOCAL	2771322	UNIDADE SAUDE DA FAMILIA JUCA NERI	0000200913	1.687
LAJEDO DO TABOCAL	7492995	UNIDADE DE SAUDE DA FAMILIA JOAO ALMEIDA PASSOS	0001532014	1.054
LAMARÃO	4028279	UNIDADE DE SAUDE LAMARAO	0000200964	2.242
LAMARÃO	3569284	PSF DE SITIO SANTANA	0000200921	969
LAMARÃO	3569306	PSF SEDE2	0000200948	1.846
LAMARÃO	9280030	POSTO DE SAUDE FRANCISCO VALERIANO RIBEIRO	0001638238	498
LAMARÃO	4028287	POSTO DE SAUDE QUINJI	0000200972	2.373
LAPÃO	3476235	UBSF MAE ANTONIA	0000201057	2.831
LAPÃO	2483610	UNIDADE DE SAUDE DA FAMILIA TIONILIO DA SILVA DOURADO	0001509136	1.868
LAPÃO	2483599	UBSF JULIA LINA RODRIGUES DE LIMA SILVA E SOUZA	0000201014	2.390
LAPÃO	7112440	UBSF IDA CARDOSO	0000201065	2.607
LAPÃO	7926146	UNIDADE DE SAUDE DA FAMILIA MAE CHICA	0001599933	1.059
LAPÃO	2483564	UBSF ANA MATOS	0000200999	3.180
LAPÃO	7324774	UNIDADE DE SAUDE DA FAMILIA NAIR C DOURADO	0001487043	3.044
LAPÃO	2483602	UBSF EFRAIM BATISTA DE SOUZA	0001504916	1.715
LAPÃO	2483645	UBSF JARDELINA SANTOS	0000201049	2.069
LAPÃO	2483556	UBSF ALIPIO JOAQUIM DA SILVA QUILOBOLAS	0000200980	2.312
LAPÃO	2483572	UBSF NARJARA RIBEIRO GALVAO DOURADO	0000201006	1.927
LAURO DE FREITAS	2799162	UNIDADE DE SAUDE DA FAMILIA PASTOR ISRAEL MOREIRA	0000201103	2.601
LAURO DE FREITAS	2799162	UNIDADE DE SAUDE DA FAMILIA PASTOR ISRAEL MOREIRA	0000201111	2.416
LAURO DE FREITAS	2799162	UNIDADE DE SAUDE DA FAMILIA PASTOR ISRAEL MOREIRA	0001572350	2.672

LAURO DE FREITAS	2799243	UNIDADE DE SAUDE DA FAMILIA IRMA DULCE	0000201162	2.356
LAURO DE FREITAS	2799243	UNIDADE DE SAUDE DA FAMILIA IRMA DULCE	0000201170	1.468
LAURO DE FREITAS	3020525	UNIDADE DE SAUDE DA FAMILIA MANOEL JOSE PEREIRA CAPELAO	0000201189	1.954
LAURO DE FREITAS	6933505	UNIDADE DE SAUDE DA FAMILIA SANTA BARBARA	0000201421	2.550
LAURO DE FREITAS	3286878	UNIDADE DE SAUDE DA FAMILIA PARQUE SAO PAULO	0000201278	3.272
LAURO DE FREITAS	3286878	UNIDADE DE SAUDE DA FAMILIA PARQUE SAO PAULO	0000201286	3.540
LAURO DE FREITAS	3286878	UNIDADE DE SAUDE DA FAMILIA PARQUE SAO PAULO	0001513893	3.633
LAURO DE FREITAS	7120761	UNIDADE DE SAUDE DA FAMILIA DO CHAFARIZ LAGOA DOS PATOS	0000201456	2.173
LAURO DE FREITAS	7120761	UNIDADE DE SAUDE DA FAMILIA DO CHAFARIZ LAGOA DOS PATOS	0000201464	2.948
LAURO DE FREITAS	5672198	UNIDADE DE SAUDE DA FAMILIA DE CAJI VIDA NOVA	0000201324	3.585
LAURO DE FREITAS	5672198	UNIDADE DE SAUDE DA FAMILIA DE CAJI VIDA NOVA	0000201332	3.571
LAURO DE FREITAS	5672198	UNIDADE DE SAUDE DA FAMILIA DE CAJI VIDA NOVA	0000201340	3.332
LAURO DE FREITAS	5672198	UNIDADE DE SAUDE DA FAMILIA DE CAJI VIDA NOVA	0000201359	2.827
LAURO DE FREITAS	5919398	UNIDADE DE SAUDE DA FAMILIA SAO JUDAS TADEU	0000201383	3.391
LAURO DE FREITAS	5919398	UNIDADE DE SAUDE DA FAMILIA SAO JUDAS TADEU	0001622293	1.840
LAURO DE FREITAS	5919398	UNIDADE DE SAUDE DA FAMILIA SAO JUDAS TADEU	0001622307	1.361
LAURO DE FREITAS	5919398	UNIDADE DE SAUDE DA FAMILIA SAO JUDAS TADEU	0001622315	1.000
LAURO DE FREITAS	5919398	UNIDADE DE SAUDE DA FAMILIA SAO JUDAS TADEU	0001622323	906
LAURO DE FREITAS	3044866	UNIDADE DE SAUDE DA FAMILIA ESPACO CIDADAO	0000201227	2.840
LAURO DE FREITAS	3044866	UNIDADE DE SAUDE DA FAMILIA ESPACO CIDADAO	0000201235	3.555
LAURO DE FREITAS	3044866	UNIDADE DE SAUDE DA FAMILIA ESPACO CIDADAO	0000201243	2.994
LAURO DE FREITAS	3020533	UNIDADE DE SAUDE DA FAMILIA MARIA EMILIA ROSA DOS SANTOS	0000201197	2.338
LAURO DE FREITAS	3020533	UNIDADE DE SAUDE DA FAMILIA MARIA EMILIA ROSA DOS SANTOS	0001607081	2.789
LAURO DE FREITAS	7108842	UNIDADE DE SAUDE DA FAMILIA JARDIM INDEPENDENCIA	0000201308	996
LAURO DE FREITAS	7108842	UNIDADE DE SAUDE DA FAMILIA JARDIM INDEPENDENCIA	0000201448	2.731
LAURO DE FREITAS	2772515	UNIDADE DE SAUDE DA FAMILIA PADRE JOAO ABEL JAMBEIRO	0000201073	1.670

LAURO DE FREITAS	6227198	UNIDADE DE SAUDE DA FAMILIA DO CENTRO	0000201391	2.598
LAURO DE FREITAS	6227198	UNIDADE DE SAUDE DA FAMILIA DO CENTRO	0000201405	3.789
LAURO DE FREITAS	2799189	UNIDADE DE SAUDE DA FAMILIA ANTONIO CARLOS RODRIGUES	0000201138	1.519
LAURO DE FREITAS	2799189	UNIDADE DE SAUDE DA FAMILIA ANTONIO CARLOS RODRIGUES	0000201146	1.908
LAURO DE FREITAS	3020541	UNIDADE DE SAUDE DA FAMILIA NOEL ALVES DA CRUZ SOLAR UNIAO	0000201200	1.370
LAURO DE FREITAS	3020541	UNIDADE DE SAUDE DA FAMILIA NOEL ALVES DA CRUZ SOLAR UNIAO	0000201219	947
LAURO DE FREITAS	5555140	UNIDADE DE SAUDE DA FAMILIA CIDADE NOVA	0000201294	2.142
LAURO DE FREITAS	5555140	UNIDADE DE SAUDE DA FAMILIA CIDADE NOVA	0000201308	195
LAURO DE FREITAS	5555140	UNIDADE DE SAUDE DA FAMILIA CIDADE NOVA	0000201316	1.977
LAURO DE FREITAS	5555140	UNIDADE DE SAUDE DA FAMILIA CIDADE NOVA	0001495291	2.371
LENÇÓIS	2772108	UNIDADE DE SAUDE DA FAMILIA ORCALINA DA SILVEIRA	0000201510	1.564
LENÇÓIS	2483661	UNIDADE DE SAUDE DA FAMILIA ALTO DO CAJUEIRO	0000201499	1.297
LENÇÓIS	2483653	UNIDADE DE SAUDE DA FAMILIA HERMINIO BARBOSA DA SILVA	0000201480	612
LENÇÓIS	2483696	UNIDADE DE SAUDE DA FAMILIA OTAVIANO ALVES	0000201502	1.582
LICÍNIO DE ALMEIDA	6917763	UNIDADE DE SAUDE DA FAMILIA MARIO FARIA DOS SANTOS	0000201596	2.076
LICÍNIO DE ALMEIDA	2483181	UNIDADE DE SAUDE DA FAMILIA DE JUREMA	0000201545	1.607
LICÍNIO DE ALMEIDA	6631789	UNIDADE DE SAUDE DA FAMILIA ERALDO TINOCO	0000201588	1.614
LICÍNIO DE ALMEIDA	2483157	UNIDADE DE SAUDE DA FAMILIA MARCELO SILVEIRA SANTOS	0000201529	1.977
LICÍNIO DE ALMEIDA	5142326	UNIDADE DE SAUDE DA FAMILIA DR DORIVALDO DANTAS	0000201553	1.787
LICÍNIO DE ALMEIDA	2483165	UNIDADE DE SAUDE DA FAMILIA ORLANDO SANTANA	0000201537	1.844
LIVRAMENTO DE NOSSA SENHORA	2490234	USF DR HILDEBRANDO XAVIER DA SILVA	0000201669	3.875
LIVRAMENTO DE NOSSA SENHORA	2487578	ESF BARRINHA	0000201650	2.945
LIVRAMENTO DE NOSSA SENHORA	3236072	ESF ARRECIFE	0001469894	1.755
LIVRAMENTO DE NOSSA SENHORA	6675425	USF ANTONIO ALVES MEIRA	0000201707	3.268
LIVRAMENTO DE NOSSA SENHORA	2487535	ESF ITANAGE	0000201634	3.370
LIVRAMENTO DE NOSSA SENHORA	3553248	ESF ESTOCADA	0000201677	3.195

LIVRAMENTO DE NOSSA SENHORA	2487608	ESF LAGOA COMPRIDA	0001517007	1.201
LIVRAMENTO DE NOSSA SENHORA	2487519	ESF IGUATEMI	0000201626	2.307
LIVRAMENTO DE NOSSA SENHORA	6427944	USF EDVALDO DA SILVA BORGES	0000201685	4.154
LIVRAMENTO DE NOSSA SENHORA	6675417	ESF ITAGUACU	0000201693	2.294
LIVRAMENTO DE NOSSA SENHORA	7433549	ESF BENITO GAMA	0001511114	3.426
LIVRAMENTO DE NOSSA SENHORA	2487543	ESF SAO TIMOTEO	0000201642	1.914
LUÍS EDUARDO MAGALHÃES	7875487	USF JARDIM DAS OLIVEIRAS	0001602764	2.312
LUÍS EDUARDO MAGALHÃES	3319717	USF MOACIR MARCHEZAN	0000201731	6.328
LUÍS EDUARDO MAGALHÃES	6440207	USF ANTONIO CARLOS FAEDO	0001518410	4.330
LUÍS EDUARDO MAGALHÃES	6440215	USF VEREDA TROPICAL	0000201790	5.049
LUÍS EDUARDO MAGALHÃES	3058433	USF DECIO MARQUES DIAS	0001617397	1.084
LUÍS EDUARDO MAGALHÃES	6440223	USF EGON RIFFEL	0001479644	1.361
LUÍS EDUARDO MAGALHÃES	7187505	USF NAIR IDITE POGANSKI	0001524909	3.889
LUÍS EDUARDO MAGALHÃES	7905319	USF IDA SHERER KLEIN	0001617362	1.837
LUÍS EDUARDO MAGALHÃES	6159095	USF OSWALDO CRUZ	0000201766	6.157
LUÍS EDUARDO MAGALHÃES	7749880	USF CONQUISTA	0001602756	3.041
LUÍS EDUARDO MAGALHÃES	6285163	USF MIMOSO I	0000201774	4.460
LUÍS EDUARDO MAGALHÃES	7187491	USF PAULO RODOLFO CASTELLI DA SILVA	0001524879	3.798
LUÍS EDUARDO MAGALHÃES	9153438	UBS DA POLICLINICA	0000201782	765
LUÍS EDUARDO MAGALHÃES	3058425	USF OSCAR DOERNER	0000201723	4.595
LUÍS EDUARDO MAGALHÃES	6689396	USF DR LUIS GUSTAVO ROSA FERREIRA	0000201804	4.700
LUÍS EDUARDO MAGALHÃES	5606497	USF JARDIM DAS ACACIAS	0000201758	4.217
LUÍS EDUARDO MAGALHÃES	6789935	USF BURITI	0000201812	1.897
LUÍS EDUARDO MAGALHÃES	7875460	USF LUIZ YOSHIO SHIRABE	0001602705	3.392
MACAJUBA	2483459	UNIDADE DE SAUDE DA FAMILIA NOVA CRUZ	0000201820	2.396
MACAJUBA	2492903	UNIDADE SAUDE DA FAMILIA CLEMENCEAU TEIXEIRA	0000201839	3.215



MACAJUBA	2492903	UNIDADE SAUDE DA FAMILIA CLEMENCEAU TEIXEIRA	0000201847	3.743
MACAJUBA	6249981	UNIDADE DE SAUDE DA FAMILIA SANTA LUZIA	0000201855	1.161
MACARANI	2492962	UNIDADE DE SAUDE DA FAMILIA HERMES JOSE MUNIZ	0000201871	981
MACARANI	3551059	UNIDADE DE SAUDE DA FAMILIA JOSE BALTHAZAR DA SILVEIRA	0000201901	2.963
MACARANI	5432219	USF DR JOAO BOSCO SIMONASSI DAMASCENO	0000201928	2.290
MACARANI	2492954	CENTRO DE SAUDE DR WILSON VIEIRA DANTAS	0000201863	990
MACARANI	6134823	UNIDADE DE SAUDE DA FAMILIA LANDULFO FERNANDES DE SOUSA	0000201936	3.144
MACARANI	3011194	UNIDADE DE SAUDE DA FAMILIA ERMITA PESSOA	0000201898	3.049
MACAÚBAS	2490102	ESFSB DE SANTA TEREZINHA	0000201952	2.043
MACAÚBAS	9416129	ESF CURRAL NOVO	0001647970	6
MACAÚBAS	2493012	ESF DE LAGOA CLARA	0000202053	2.477
MACAÚBAS	2493225	ESF ESTRATEGIA SAUDE DA FAMILIA DE ACUDE	0001500368	2.464
MACAÚBAS	5546877	ESFSB LOTEAMENTO BASTOS	0000202096	3.828
MACAÚBAS	9416110	ESF LARANJEIRA	0001647954	0
MACAÚBAS	7206127	ESFSB LAGOA DO MAURICIO	0000202118	1.591
MACAÚBAS	2490153	UNIDADE BASICA DE SAUDE DE MACAUBAS	0000201979	767
MACAÚBAS	2490153	UNIDADE BASICA DE SAUDE DE MACAUBAS	0000201995	1.261
MACAÚBAS	2490153	UNIDADE BASICA DE SAUDE DE MACAUBAS	0000202002	1.565
MACAÚBAS	2490153	UNIDADE BASICA DE SAUDE DE MACAUBAS	0000202029	1.504
MACAÚBAS	2490153	UNIDADE BASICA DE SAUDE DE MACAUBAS	0000202045	1.995
MACAÚBAS	2493039	ESFSB DE CANATIBA	0000202061	1.957
MACAÚBAS	2490099	ESFSB DE CONTENDAS	0000201944	3.731
MACAÚBAS	9406948	ESF ALTO DO CRUZEIRO	0000201979	2.020
MACAÚBAS	7370210	ESF ESTRATEGIA SAUDE DA FAMILIA BARRA DE CIMA	0001493965	1.369
MACAÚBAS	2490080	ESF SAO JOAO	0001575414	1.145
MACAÚBAS	2493047	ESF ALTO DO BONFIM	0001575937	2.402
MACAÚBAS	3846237	ESFSB PARQUE BELA VISTA	0000202088	3.135
MACURURÉ	2493322	UNIDADE BASICA DE SAUDE DE SANSAITE	0000202150	477
MACURURÉ	2492806	UNIDADE BASICA DE SAUDE DO SAO FRANCISCO	0000202126	763
MACURURÉ	5058546	UNIDADE BASICA DE SAUDE DA SEDE	0000202169	1.402
MACURURÉ	2492822	UNIDADE BASICA DE SAUDE DO SALGADO DO MELAO	0000202134	640
MADRE DE DEUS	5221269	UNIDADE DE SAUDE DA FAMILIA DO ALTO DA MATRIZ	0000202223	3.177
MADRE DE DEUS	7984472	UNIDADE DE SAUDE DA FAMILIA DA CURURUPEBA	0001625101	972

MADRE DE DEUS	2492865	UNIDADE DE SAUDE DA FAMILIA DO CAIS	0000202193	4.280
MADRE DE DEUS	2493551	UNIDADE DE SAUDE DA FAMILIA DA AREA DE LAZER	0000202207	3.834
MADRE DE DEUS	2492849	UNIDADE DE SAUDE DA FAMILIA DO SUAPE	0000202177	3.149
MADRE DE DEUS	2492857	UNIDADE DE SAUDE DA FAMILIA DO BARBEIRINHO	0000202185	2.846
MAETINGA	3357449	UNIDADE DE SAUDE DA FAMILIA SERRA DE JOSE FRANCISCO	0000202266	988
MAETINGA	7175205	UNIDADE DE SAUDE DA FAMILIA ROCHAEL LOPES DA SILVA	0000202290	796
MAETINGA	3357422	UNIDADE DE SAUDE DA FAMILIA SEDE	0000202231	2.254
MAETINGA	5144868	UNIDADE DE SAUDE DA FAMILIA MANOEL MESSIAS DA SILVA	0000202282	1.431
MAETINGA	3357457	UNIDADE DE SAUDE DA FAMILIA VEREDA DO MEIO	0000202274	1.110
MAIQUINIQUE	7343469	USF CLAUDIONOR COELHO DOS SANTOS	0001489704	1.016
MAIQUINIQUE	2493608	UBS WILSON VIEIRA DANTAS MISTA	0000202304	234
MAIQUINIQUE	2493608	UBS WILSON VIEIRA DANTAS MISTA	0000202312	1.053
MAIRI	2493101	UNIDADE DE SAUDE DA FAMILIA JONATHAS LAURENTINO DE SANTANA	0000202320	3.116
MAIRI	2493101	UNIDADE DE SAUDE DA FAMILIA JONATHAS LAURENTINO DE SANTANA	0000202339	3.233
MAIRI	2493683	UNIDADE DE SAUDE DA FAMILIA MOURIVAL FERREIRA LIMA	0000202371	1.473
MAIRI	2493144	UNIDADE DA SAUDE DA FAMILIA MARIA MARLENE SOARES DOS SANTOS	0000202355	4.271
MAIRI	5617049	UNIDADE DE SAUDE DA FAMILIA DILTON OLIVEIRA SANTOS	0000202398	4.547
MAIRI	2493128	UNIDADE DE SAUDE DA FAMILIA GEROLINO JOSE DE OLIVEIRA	0000202347	1.262
MAIRI	2493667	UNIDADE DE SAUDE DA FAMILIA ENESIA FERNANDES DOS SANTOS	0000202363	1.103
MALHADA	2493705	UNIDADE DE SAUDE DA FAMILIA ANA MARIA DA SILVA	0000202436	2.814
MALHADA	6560865	UNIDADE SAUDE DA FAMILIA JOAO TEIXEIRA SOBRINHO	0000202452	433
MALHADA	2493691	UNIDADE SAUDE DA FAMILIA MARIA OLIMPIA DA SILVA MAGALHAES	0000202428	3.129
MALHADA	3691373	UNIDADE DE SAUDE DA FAMILIA ROSARIA MENDES FERREIRA	0000202444	1.663
MALHADA	2493209	UNIDADE DE SAUDE DA FAMILIA ZULEIDE NUNES DE ARAUJO B SORTE	0000202401	2.238
MALHADA DE PEDRAS	2493721	CENTRO DE SAUDE DE MALHADA DE PEDRAS	0000202460	896
MALHADA DE PEDRAS	3447901	UNIDADE DE SAUDE DA FAMILIA PADRE LADISLAU KLENER	0000202487	2.156
MALHADA DE PEDRAS	7142420	UNIDADE DE SAUDE DA FAMILIA JOSE FERNANDES GUIMARAES	0000202509	1.208
MALHADA DE PEDRAS	2493748	UNIDADE DE SAUDE DA FAMILIA DEOCLECIANO JOSE DOS SANTOS	0000202479	737

MALHADA DE PEDRAS	6909094	UNIDADE DE SAUDE DA FAMILIA POCO DANTAS	0000202495	973
MANOEL VITORINO	4028570	UNIDADE DE SAUDE DA FAMILIA NICOLAU PORTO DA SILVA	0000202533	1.784
MANOEL VITORINO	6252192	UNIDADE DE SAUDE DA FAMILIA JOSE CIRILO DE SOUZA	0000202568	2.949
MANOEL VITORINO	6251099	UNIDADE DE SAUDE DA FAMILIA MARIA APARECIDA GOMES AGUIAR	0000202541	3.229
MANOEL VITORINO	4028546	UNIDADE DE SAUDE DA FAMILIA CARLINDO OLIVEIRA SILVA	0000202517	2.376
MANOEL VITORINO	4028546	UNIDADE DE SAUDE DA FAMILIA CARLINDO OLIVEIRA SILVA	0000202525	2.322
MANSIDÃO	6422780		0000202584	1.195
MANSIDÃO	4028589	PSF DE MANSIDAO	0000202576	893
MANSIDÃO	7107862	PSF SOLON CORREIA DA SILVA	0000202592	2.115
MANSIDÃO	7901895	USF LOCALIDADE DO BURITIZINHO	0001598325	405
MANSIDÃO	9059806	USF COMUNIDADE DE ANGICAL	0001610929	1.143
MARACÁS	2493756	U S F NAIR MORBECK	0000202606	5.583
MARACÁS	5623677	U S F AUREO MEIRA	0000202665	4.820
MARACÁS	7873247	USF PE DE SERRA	0001595555	1.977
MARACÁS	3419274	USF RUBENS ROCHA DE NOVAES	0000202630	3.764
MARACÁS	5336074	U S F JEQUIRICA	0000202657	4.464
MARACÁS	6407692	U S F JOAO CELESTINO	0000202673	2.218
MARACÁS	4028619	U S F IRMA DULCE	0000202649	4.766
MARAGOGIPE	2771551	UNIDADE DE SAUDE DA FAMILIA DE SAO ROQUE DO PARAGUACU I	0000202762	1.640
MARAGOGIPE	7586183	UNIDADE DE SAUDE DA FAMILIA DO RIO GRANDE	0001588702	1.046
MARAGOGIPE	3912035	UNIDADE DE SAUDE DA FAMILIA DONA MARIA PRETA	0000202797	1.868
MARAGOGIPE	5413958	UNIDADE DE SAUDE DA FAMILIA DONA PRUDENCIA ROSA	0000202800	1.581
MARAGOGIPE	2602016	UNIDADE DE SAUDE DA FAMILIA DE COQUEIROS	0000202754	1.570
MARAGOGIPE	7586175	UNIDADE DE SAUDE DA FAMILIA DA ENSEADA DO PARAGUACU	0001588699	38
MARAGOGIPE	3792714	UNIDADE DE SAUDE DA FAMILIA DO BATATAN	0000202789	2.240
MARAGOGIPE	7209649	POSTO DE SAUDE DA FAMILIA DA SEDE I	0000202827	2.132
MARAGOGIPE	3792676	USF PIEDADE	0000202770	1.451
MARAGOGIPE	7209665	POSTO DE SAUDE DA FAMILIA DA SEDE II	0000202835	3.708
MARAGOGIPE	7209665	POSTO DE SAUDE DA FAMILIA DA SEDE II	0001613995	1.132
MARAGOGIPE	7168462	UNIDADE DE SAUDE DA FAMILIA DE SAO ROQUE DO PARAGUACU II	0000202819	1.775
MARAGOGIPE	2550156	UNIDADE DE SAUDE DA FAMILIA DE CAPANEMA	0000202681	2.314
MARAGOGIPE	2600692	UNIDADE DE SAUDE DA FAMILIA DE NAGE	0000202746	2.750
MARAGOGIPE	9753508	USF AUGUSTO ELISBAO GUAPIRA	0001680617	90



MARAÚ	6007422	UNIDADE DE SAUDE DA FAMILIA DE TREMEMBE	0000202908	1.674
MARAÚ	2493497	UNIDADE DE SAUDE DA FAMILIA DE PIABANHA	0000202851	1.500
MARAÚ	4028686	UNIDADE DE SAUDE DA FAMILIA DE SAQUAIRA	0000202886	1.575
MARAÚ	5406137	UNIDADE DE SAUDE DA FAMILIA DR ADELINA BORGES LUZ	0000202894	1.822
MARAÚ	2493489	UNIDADE DE SAUDE DA FAMILIA DE IBIACU	0000202843	2.159
MARAÚ	6227724	PSF MARAU	0000202924	2.411
MARAÚ	2493519	UNIDADE DE SAUDE DA FAMILIA DE BARRA GRANDE	0000202878	4.099
MARAÚ	6227716	PSF SAO RAIMUNDO	0000202916	1.287
MARCIONÍLIO SOUZA	2498146	UNIDADE DE SAUDE DA FAMILIA DE JURACY	0000202967	517
MARCIONÍLIO SOUZA	3017001	UNIDADE DE SAUDE DA FAMILIA ZENI ALENCAR	0000202983	1.221
MARCIONÍLIO SOUZA	2493543	UNIDADE DE SAUDE DA FAMILIA SEDE	0000202959	1.477
MARCIONÍLIO SOUZA	2493527	UNIDADE DE SAUDE DA FAMILIA DE MACHADO PORTELA	0000202940	858
MARCIONÍLIO SOUZA	2498154	UNIDADE DE SAUDE DO ASSENTAMENTO CAXA	0000202975	924
MASCOTE	4028716	CS FAUSTINO LIMA	0000203041	1.133
MASCOTE	4028694	CS SAO JOAO BATISTA	0000203025	1.997
MASCOTE	2498197	PS DE PIMENTA	0000202991	1.171
MASCOTE	3238962	USF JOSE PEREIRA DA SILVA FILHO	0000203017	2.238
MASCOTE	9265724	UBS BAIRRO NOVO	0001644416	1.569
MASCOTE	2498200	USF TEIXEIRA DO PROGRESSO	0000203009	1.205
MASCOTE	4028708	USF PADRE JOSE ALVES	0000203033	1.784
MATA DE SÃO JOÃO	5654017	UNIDADE DE SAUDE DA FAMILIA THEREZINHA DOS SANTOS ABREU	0000203181	2.496
MATA DE SÃO JOÃO	7821360	UNIDADE DE SAUDE DA FAMILIA JOSE ANTONIO DOS SANTOS	0001587072	956
MATA DE SÃO JOÃO	2627361	PACS DE PEDRA DO SALGADO	0000203114	437
MATA DE SÃO JOÃO	2627310	UNIDADE DE SAUDE DA FAMILIA AMADO BAHIA	0000203092	1.939
MATA DE SÃO JOÃO	2627302	UNIDADE DE SAUDE DA FAMILIA PRAIA DO FORTE	0000203084	158
MATA DE SÃO JOÃO	2802171	UNIDADE DE SAUDE DA FAMILIA DOMINGOS FERREIRA DOS SANTOS	0000203173	2.066
MATA DE SÃO JOÃO	2627388	UNIDADE DE SAUDE DA FAMILIA SAUIPE	0000203122	1.692
MATA DE SÃO JOÃO	2493632	UNIDADE DE SAUDE DA FAMILIA ZILDA FEITOSA DIAS	0000203068	2.373
MATA DE SÃO JOÃO	2627426	UNIDADE DE SAUDE DA FAMILIA EVERALDO SILVA DO NASCIMENTO	0000203149	1.197
MATA DE SÃO JOÃO	2799235	UNIDADE DE SAUDE DA FAMILIA GILVAN FERREIRA SANTOS	0000203165	1.675
MATA DE SÃO JOÃO	7060033	UNIDADE DE SAUDE DA FAMILIA MARIA FERNANDA PAULA L DE CASTRO	0000203203	1.244
MATA DE SÃO JOÃO	2627396	UNIDADE DE SAUDE DA FAMILIA DOMINGOS MACHADO DA SILVA	0000203130	1.108



MATA DE SÃO JOÃO	2498073	UNIDADE DE SAUDE DA FAMILIA JOSE ALVES GONCALVES DOS SANTOS	0000203076	2.369
MATA DE SÃO JOÃO	2627345	UNIDADE DE SAUDE DA FAMILIA GERMANO SEVERINO ALVES	0000203106	447
MATA DE SÃO JOÃO	2799219	UNIDADE DE SAUDE DA FAMILIA ELZA FATEICHA DA SILVA	0000203157	2.078
MATINA	2498251	USF LEONOR PEREIRA DONATO	0000203238	2.383
MATINA	2498235	USF THOMAZ PAULO PEREIRA	0000203211	2.044
MATINA	3866114	USF DR JONATA MALHEIROS ARAUJO	0000203246	3.277
MATINA	6075959	USF CINARA DE BRITO SOUZA	0000203254	2.137
MEDEIROS NETO	5360668	PSF VII RURAL	0000203351	1.593
MEDEIROS NETO	2389169	PSF VIII LINDEMBERG RODRIGUES ITUPEVA	0000203297	705
MEDEIROS NETO	3442403	PSF V DU MOURA	0000203335	1.589
MEDEIROS NETO	2389134	PSF III RENATO VIANA GUIMARAES	0000203270	2.185
MEDEIROS NETO	2389177	PSF VI NOVA LIDICE	0000203300	1.255
MEDEIROS NETO	2672944	PSF I NEWTON FARIAS	0000203327	3.972
MEDEIROS NETO	2672936	PSF IV DIOCLECIO LUCAS	0000203319	1.983
MEDEIROS NETO	3818438	PSF IX ELISIA DE JESUS SILVA	0000203343	1.358
MEDEIROS NETO	2389126	PSF II ADAUTO ASSIS	0000203262	2.095
MIGUEL CALMON	3050130	UBS EDSON GONCALVES REQUIAO	0000203424	3.637
MIGUEL CALMON	2498324	UBS MELQUISEDEC G DE OLIVEIRA	0000203408	2.075
MIGUEL CALMON	2498340	UBS MARIA GOMES DE OLIVEIRA	0000203416	1.921
MIGUEL CALMON	5024803	UBS DR WELLINGTON BARRETO RAMOS	0000203432	2.677
MIGUEL CALMON	7024932	UBS VALDIVINO MARQUES SANTANA	0000203440	1.797
MIGUEL CALMON	7173342	UBS ANTONIO VALOIS COUTINHO	0000203459	2.784
MIGUEL CALMON	2498294	CENTRO DE SAUDE DR GASPARINO MOREIRA BARRETO	0000203378	3.147
MIGUEL CALMON	2498294	CENTRO DE SAUDE DR GASPARINO MOREIRA BARRETO	0000203386	4.352
MIGUEL CALMON	7970382	UBS ALBERTINA ROSA CALDEIRA	0001603205	1.663
MIGUEL CALMON	2498316	UBS EDNALDO FERREIRA DA SILVA	0000203394	1.846
MILAGRES	2498472	PSF SAUDE E CONFIANCA	0000203475	2.582
MILAGRES	2498464	USF BRAULIO DE SANTANA REGIS	0000203467	2.109
MILAGRES	6319963	PSF SAUDE E RECONHECIMENTO	0000203483	2.242
MILAGRES	6357628	PSF CIDADE NOVA	0000203491	1.919
MIRANGABA	7896271	UBS ARTHUR MIRANDA DE CARVALHO	0001597868	1.392
MIRANGABA	2498537	CENTRO DE SAUDE DE MIRANGABA	0000203513	2.032
MIRANGABA	2498545	UNIDADE BASICA DE SAUDE NUGUACU	0000203521	1.396
MIRANGABA	6842828	UNIDADE DE SAUDE DA FAMILIA DE TRINCHEIRA	0000203572	1.153
MIRANGABA	2498561	UNIDADE BASICA DE SAUDE TAQUARENDI	0000203556	2.087
MIRANGABA	2498502	UNIDADE BASICA DE SAUDE CANABRAVA	0000203505	1.840
MIRANGABA	6454305	UNIDADE BASICA DE SAUDE DA FAMILIA QUILOMBOLA	0000203564	1.999
MIRANTE	2498618	UNIDADE DE SAUDE DA FAMILIA ORLANDO OLIVEIRA PITOMBO	0000203610	1.727
MIRANTE	2498596	UNIDADE DE SAUDE DA FAMILIA SANTO ANTONIO	0000203602	3.622
MIRANTE	9271236	UNIDADE DE SAUDE DA FAMILIA MARIA DO PATROCINIO MEIRA	0001629530	922



MIRANTE	2498081	UNIDADE DE SAUDE DA FAMILIA JOSE PEREIRA DA SILVA	0000203580	2.590
MIRANTE	3488586	UNIDADE DE SAUDE DA FAMILIA ADONIAS PEREIRA DOS SANTOS	0000203629	4.079
MONTE SANTO	2822563	UNIDADE DE SAUDE DA FAMILIA DE LAGOA DE CIMA	0000203645	1.722
MONTE SANTO	4028767	EQUIPE DE SAUDE DA FAMILIA DE PEDRA VERMELHA	0000203696	1.695
MONTE SANTO	4028767	EQUIPE DE SAUDE DA FAMILIA DE PEDRA VERMELHA	0000203718	1.352
MONTE SANTO	4028767	EQUIPE DE SAUDE DA FAMILIA DE PEDRA VERMELHA	0000203726	1.156
MONTE SANTO	5995000	UNIDADE DE SAUDE DA FAMILIA DE HORIZONTE NOVO	0000203785	1.523
MONTE SANTO	2822571	EQUIPE DE SAUDE DA FAMILIA DE MANDASSAIA	0000203661	1.502
MONTE SANTO	5994985	UNIDADE DE SAUDE DA FAMILIA DE PEDRA BRANCA	0000203769	2.112
MONTE SANTO	9292918	UNIDADE DE SAUDE DA FAMILIA ROBERTO JOSE CALDAS FREIRE	0001629034	1.018
MONTE SANTO	6000584	UNIDADE DE SAUDE DA FAMILIA DE SACO FUNDO	0000203793	1.922
MONTE SANTO	6000606	UNIDADE DA SAUDE DA FAMILIA DE ALTO ALEGRE	0000203807	1.228
MONTE SANTO	2822555	EQUIPE DE SAUDE DA FAMILIA DE LAGOA DAS PEDRAS	0000203637	1.262
MONTE SANTO	6412718	UNIDADE DA SAUDE DA FAMILIA DE LAGINHA	0000203831	1.244
MONTE SANTO	6014577	UNIDADE DA SAUDE DA FAMILIA DE LAGE GRANDE	0000203815	1.506
MONTE SANTO	9315594	UNIDADE DE SAUDE DA FAMILIA EDITE MARIA DOS SANTOS	0001631608	1.124
MONTE SANTO	4028805	CENTRO DE SAUDE AGOSTINHO FERREIRA DA SILVA	0000203734	1.402
MONTE SANTO	5994993	UNIDADE DE SAUDE DA FAMILIA DE GENIPAPO DE BAIXO	0000203777	2.220
MONTE SANTO	6014593	UNIDADE DA SAUDE DA FAMILIA DE LAGOA DO SACO	0000203823	1.512
MONTE SANTO	7202725	EQUIPE DE SAUDE DA FAMILIA CURRAL VELHO	0001589903	1.344
MORPARÁ	9308415	ESTRATEGIA DE SAUDE DA FAMILIA VILMAR ANDRADE COIMBRA	0000203858	1.325
MORPARÁ	7547188	ESTRATEGIA DE SAUDE DA FAMILIA DELMICIO LIMA	0001630474	332
MORPARÁ	7929250		0001630474	0
MORPARÁ	3320952	ESTRATEGIA DE SAUDE DA FAMILIA CENTRO DE SAUDE DE MORPARA	0000203866	2.058
MORPARÁ	7466811	ESTRATEGIA DE SAUDE DA FAMILIA NESTOR ALVES TORRES	0001520016	1.391
MORRO DO CHAPÉU	7610947	USF VALE OURO	0001559974	2.491
MORRO DO CHAPÉU	4028961	USF DE ICO	0000203912	3.045
MORRO DO CHAPÉU	5766583	USF PEDRA GRANDE	0000203971	3.346
MORRO DO CHAPÉU	7595174	USF PEDRA GRANDE II	0001556770	2.414



MORRO DO CHAPÉU	4028899	USF DE FEDEGOSOS	0000203874	2.856
MORRO DO CHAPÉU	4029011	USF DE CAIXA DAGUA	0000203955	3.615
MORRO DO CHAPÉU	6940935	USF CLEOFANIO BARRETO	0000204013	2.371
MORRO DO CHAPÉU	4028953	USF DE LAGOA NOVA	0000203904	1.435
MORRO DO CHAPÉU	7595182	USF ALTO DA CHAPADA	0001556762	2.383
MORRO DO CHAPÉU	4028929	USF DE OURICURI	0000203890	2.331
MORRO DO CHAPÉU	4028988	USF DE DUAS BARRAS	0000203920	1.525
MORRO DO CHAPÉU	6011195	USF DE UMBURANINHAS	0000204005	1.260
MORRO DO CHAPÉU	4028902	USF DIAS COELHO	0000203882	1.663
MORRO DO CHAPÉU	5766575	USF ALBA DE SOUZA LIMA	0000203963	2.853
MORTUGABA	2556987	UNIDADE DE SAUDE DA FAMILIA BELA VISTA	0000204021	1.372
MORTUGABA	2557010	USF ANTONIO CERQUEIRA COTRIM	0000204072	2.175
MORTUGABA	3035514	USF ANTONIO ALBERTO SILVEIRA SANTOS	0000204080	2.692
MORTUGABA	9016465	CENTRO DE SAUDE	0000204064	1.146
MORTUGABA	2557002	USF ANTONIO GUERRA DE OLIVEIRA	0000204056	3.031
MORTUGABA	2557002	USF ANTONIO GUERRA DE OLIVEIRA	0000204064	1.077
MORTUGABA	2556995	USF ANA GONCALVES SANTANA	0000204048	1.355
MUCUGÊ	4029046	UNIDADE DE SAUDE DA FAMILIA DO PAIOL	0000204129	1.680
MUCUGÊ	2498111	UNIDADE BASICA DE SAUDE DA FAMILIA DA SEDE	0000204102	1.549
MUCUGÊ	2498138	UNIDADE DE SAUDE DA FAMILIA DE GUINE	0000204110	1.975
MUCUGÊ	6395147	UNIDADE BASICA DE SAUDE	0000204137	1.699
MUCUGÊ	2498103	UNIDADE DE SAUDE DA FAMILIA DE JOAO CORREIA	0000204099	814
MUCUGÊ	9185941	UNID BASICA DE SAUDE DA FAMILIA FRANCISCA FERREIRA DE SOUSA	0001649388	653
MUCURI	2498405	PSF DO POR DO SOL	0000204196	2.680
MUCURI	7063873	PSF WALTHO GUERRA	0000204307	3.974
MUCURI	7063873	PSF WALTHO GUERRA	0001653784	2.124
MUCURI	9055940	UBS 014 CALIFORNIA	0001609963	2.590
MUCURI	2506076	UBS 007 ALMIR ZON	0000204242	2.684
MUCURI	3962075	UBS 009 MARIETA DE AZEVEDO GAZINELLI	0000204269	3.076
MUCURI	2498812	PSF DE CRUZELANDIA	0000204218	1.791
MUCURI	3962172	UBS 010 AGENOR SOUZA LIMA	0000204285	5.721
MUCURI	3962172	UBS 010 AGENOR SOUZA LIMA	0001653784	60
MUCURI	2498367	PSF DE TAQUARINHA	0000204153	1.875
MUCURI	6993710	PSF ASSENTAMENTOS	0000204293	1.233
MUCURI	2506009	PSF GAZZINELLANDIA II	0000204234	4.235
MUCURI	2505991	PSF GAZZINELANDIA	0000204226	4.045
MUCURI	2498375	PSF DE IBIRANHEM	0000204161	1.187
MUCURI	2498383	PSF DE 31 DE MARCO	0000204188	1.886
MUCURI	2601842	UBS 001 GUSTAVO ANTUNES SAUDE	0000204250	2.756
MULUNGU DO MORRO	6486312	UNIDADE DE SAUDE DA FAMILIA DE VARZEA DO CERCO	0000204358	1.815
MULUNGU DO MORRO	9426302	UNIDADE DE SAUDE DA FAMILIA ANTONIO ARNAULD DA SILVA	0001655019	969
MULUNGU DO MORRO	6486304	UNIDADE DE SAUDE DA FAMILIA DE CANUDOS	0000204331	3.147

MULUNGU DO MORRO	2498634	CENTRO DE SAUDE MULUNGU DO MORRO	0000204315	0
MULUNGU DO MORRO	2498634	CENTRO DE SAUDE MULUNGU DO MORRO	0000204323	0
MULUNGU DO MORRO	9427325	UNIDADE DE SAUDE DA FAMILIA CAROLINA ROSA DE ASSIS	0001655027	1.401
MUNDO NOVO	5050332	UNIDADE DE SAUDE DA FAMILIA DE NOVO HORIZONTE	0000204412	2.669
MUNDO NOVO	2498677	UNIDADE DE SAUDE DA FAMILIA DE INDAI	0000204366	2.129
MUNDO NOVO	2498707	CENTRO DE SAUDE DR JORGE NOVIS	0000204382	2.228
MUNDO NOVO	2498715	UNIDADE DE SAUDE DA FAMILIA DE IBIAPORA	0000204390	2.149
MUNDO NOVO	2498715	UNIDADE DE SAUDE DA FAMILIA DE IBIAPORA	0001678477	189
MUNDO NOVO	3762262	UNIDADE DE SAUDE DA FAMILIA DA FLORESTA	0000204404	2.168
MUNDO NOVO	2498693	UNIDADE DE SAUDE DA FAMILIA DE UMBUZEIRO	0000204374	1.934
MUNIZ FERREIRA	2506041	USF DR PLINIO DE ALMEIDA LIRIO	0000204439	3.921
MUNIZ FERREIRA	2506033	SAUDE DA FAMILIA DO ONHA	0000204420	3.924
MUNIZ FERREIRA	2506068	UNIDADE SAUDE DA FAMILIA DE SODOMA	0000204447	1.487
MUQUÉM DE SÃO FRANCISCO	3583317	UNIDADE DE SAUDE DA FAMILIA DA PASSAGEM	0000204463	2.759
MUQUÉM DE SÃO FRANCISCO	3583309	UNIDADE DE SAUDE DA FAMILIA DO JAVI	0000204455	2.913
MUQUÉM DE SÃO FRANCISCO	7530951	UNIDADE DE SAUDE DA FAMILIA QUILOMBO JATOBA	0001541358	1.472
MUQUÉM DE SÃO FRANCISCO	4029097	UNIDADE BASICA DE SAUDE DR OTTO ALENCAR	0000204471	2.481
MURITIBA	2602091	USF SAO JOSE DO ITAPORA I	0000204501	2.480
MURITIBA	3226867	USF NOSSA SENHORA SANTANA	0000204579	1.500
MURITIBA	2506084	USF DEUSILDES MATIAS DE ALMEIDA	0000204498	1.700
MURITIBA	3024474	USF ANTONIO FLORIANO DE OLIVEIRA	0000204536	1.496
MURITIBA	3043940	USF DR JOSE MARIA DE MAGALHAES NETTO	0000204552	1.462
MURITIBA	2602431	USF SAO JOSE DO ITAPORA II	0000204528	2.010
MURITIBA	3946649	USF JOAO PAULO II	0000204595	1.810
MURITIBA	3043975	USF HUMBERTO AUGUSTO ALVES	0000204560	1.618
MURITIBA	3041867	USF ROBERTO PENA FACHINETTE	0000204544	1.569
MUTUÍPE	2799588	UNIDADE DE SAUDE DA FAMILIA MOISES GONCALVES DE OLIVEIRA	0000204609	3.527
MUTUÍPE	2799588	UNIDADE DE SAUDE DA FAMILIA MOISES GONCALVES DE OLIVEIRA	0001629115	2.762
MUTUÍPE	2800470	UNIDADE DE SAUDE DA FAMILIA ANTONIA RIBEIRO LEAL	0000204633	3.411
MUTUÍPE	6483801	UNIDADE DE SAUDE DA FAMILIA BENTO BISPO DE SOUZA	0000204668	2.240
MUTUÍPE	2800233	UNIDADE DE SAUDE DA FAMILIA LIDIO SANTANA	0000204617	1.723
MUTUÍPE	3443167	UNIDADE DE SAUDE DA FAMILIA TEOBALDO PINHEIRO DOS SANTOS	0000204641	2.661

MUTUÍPE	2800454	UNIDADE DE SAUDE DA FAMILIA HONORIO FERNANDES DA SILVA	0000204625	3.195
NAZARÉ	2771896	UNIDADE DE S DA FAMILIA MURITIBA I	0000204714	2.565
NAZARÉ	3035603	UNIDADE SAUDE DA FAMILIA COPIOBA MIRIM	0000204730	1.006
NAZARÉ	9357874	UNIDADE SAUDE DA FAMILIA APAGA FOGO II	0001641204	873
NAZARÉ	3035573	UNIDADE SAUDE DA FAMILIA CABOTO LEONE	0000204722	1.363
NAZARÉ	3063771	UNIDADE DE SAUDE DA FAMILIA VOLTA DO TANQUE	0000204749	1.526
NAZARÉ	9357882	UNIDADE SAUDE DA FAMILIA MUCAMBO	0001641212	514
NAZARÉ	2301652	UNIDADE DE SAUDE DA FAMILIA LADEIRA GRANDE	0000204692	1.281
NAZARÉ	2771659	UNIDADE SAUDE DA FAMILIA APAGA FOGO	0000204706	1.956
NAZARÉ	2301571	UNIDADE DE SAUDE DA FAMILIA SANTA RITA	0000204676	2.107
NAZARÉ	3063852	UNIDADE SAUDE DA FAMILIA DR WILSON GOMES DOS SANTOS	0000204757	1.778
NAZARÉ	2301636	UNIDADE DE S DA FAMILIA MURITIBA II	0000204684	2.091
NILO PEÇANHA	2506130	UNIDADE BASICA DE SAUDE DE NILO PECANHA	0000204781	3.489
NILO PEÇANHA	2505746	UNIDADE DE SAUDE DA FAMILIA DE SAO FRANCISCO	0000204773	2.582
NILO PEÇANHA	3979539	UNIDADE DE SAUDE DA FAMILIA DO PAULISTA	0000204838	2.349
NILO PEÇANHA	3979520	UNIDADE DE SAUDE DA FAMILIA DE SAO BENEDITO II	0000204811	2.444
NILO PEÇANHA	2506157	UNIDADE DE SAUDE DA FAMILIA DE SAO BENEDITO	0000204803	3.243
NORDESTINA	2505770	UNIDADE DE SAUDE DA FAMILIA DO JACU	0000204862	3.091
NORDESTINA	2505789	UNIDADE DE SAUDE DA FAMILIA DO MARI	0000204870	1.723
NORDESTINA	3981088	UNIDADE DE SAUDE DA FAMILIA DA PICADA	0000204897	2.996
NORDESTINA	3666387	UNIDADE DE SAUDE DA FAMILIA DE SAMAMBAIA	0000204889	1.945
NORDESTINA	5654009	UNIDADE DE SAUDE DA FAMILIA SEDE	0000204900	2.627
NOVA CANAÃ	3011232	USF VELEDA P NASCIMENTO	0000204943	1.536
NOVA CANAÃ	9051023		0001609637	0
NOVA CANAÃ	2526441	CENTRO DE SAUDE JESIMIEL NORBERTO DA SILVA	0000204919	415
NOVA CANAÃ	2526468	USF JOVELINO HORA ALMEIDA	0000204927	776
NOVA CANAÃ	6099300	USF VALDEMAR ANDRADE NASCIMENTO	0000204978	531
NOVA CANAÃ	2526506	USF JOSE BRUNO DOS SANTOS	0000204935	633
NOVA CANAÃ	7567685	USF ENDIRETOR	0001550349	235
NOVA CANAÃ	5492971	USF OTAVIO BARRETO DA SILVA	0000204951	1.131
NOVA CANAÃ	7567669	USF DERALDO PEREIRA DA SILVA	0001550357	7
NOVA FÁTIMA	3484718	UNIDADE DE SAUDE DA FAMILIA ELIAS FERREIRA DE OLIVEIRA	0000204994	3.447

NOVA FÁTIMA	3019950	UNIDADE DE SAUDE DA FAMILIA FRANCISCO XAVIER DE OLIVEIRA	0000204986	1.608
NOVA FÁTIMA	3529878	UNIDADE DE SAUDE DA FAMILIA MARIA JOANA DA C OLIVEIRA	0000205001	2.853
NOVA IBIÁ	6029000	UNIDADE BASICA DE SAUDE NIVALDO ANDRADE SOUZA	0000205028	2.567
NOVA IBIÁ	7060572	USF EDVALDO NASCIMENTO DE BRITO	0000205052	2.736
NOVA IBIÁ	6029027	USF DA PEDRA BRANCA BIRIBEIRA	0000205044	2.110
NOVA ITARANA	3548198	UNIDADE SAUDE DA FAMILIA OLIMPIO FERREIRA MOTA	0000205079	2.559
NOVA ITARANA	3029530	UNIDADE SAUDE DA FAMILIA HELENITA SOARES	0000205060	3.589
NOVA ITARANA	4029321	UNIDADE SAUDE DA FAMILIA EDEZIO VAZ ANDRADE	0000205087	3.202
NOVA REDENÇÃO	3044041	USF CLODOALDO SOUZA BRAGA	0000205117	1.907
NOVA REDENÇÃO	6774792	USF VALDIONOR NOVAIS NUNES	0000205125	1.711
NOVA REDENÇÃO	9379460	UBS VEREADOR LUIZ ANTONIO DA SILVA	0001637207	1.063
NOVA REDENÇÃO	2601311	USF MANOEL DE SA TELES	0000205109	1.458
NOVA SOURE	2505835	USF LUIS EDUARDO MAGALHAES RASO	0000205133	2.708
NOVA SOURE	2506181	USF SAO SEBASTIAO MELANCIA	0000205141	3.283
NOVA SOURE	6884903	USF BAIXA DA CANDEIA	0001555375	2.437
NOVA SOURE	4029356	USF SAO JOSE DO PAIAIA	0001676512	447
NOVA SOURE	6449581	USF MARCOS ANTONIO DE SOUZA ANDRADE SEDE	0000205184	4.680
NOVA SOURE	2506238	USF VIRGILIO BARRETO DA COSTA MONTE ALEGRE	0001676520	333
NOVA SOURE	5353734	USF SANTA TEREZINHA TORRE	0000205168	2.398
NOVA SOURE	6449565	USF FATIMA	0000205176	2.910
NOVA VIÇOSA	2505916		0000205192	1.574
NOVA VIÇOSA	2506319	USF 07 AV JOAO DURVAL CARNEIRO	0000205265	3.685
NOVA VIÇOSA	6932002	USF 12	0000205338	1.141
NOVA VIÇOSA	2506289	USF 04 AV CAJUEIRO	0000205230	3.886
NOVA VIÇOSA	3001695		0000205303	1.169
NOVA VIÇOSA	2506440	USF 08 ARGOLO	0000205273	2.173
NOVA VIÇOSA	5965012	USF 11 TREVO	0000205311	1.252
NOVA VIÇOSA	2506262		0000205206	3.917
NOVA VIÇOSA	2506270	USF 03 RUA DO CEDRO	0000205222	2.905
NOVA VIÇOSA	2506300	USF 06 RUA CLERISTON ANDRADE	0000205257	2.819
NOVA VIÇOSA	2506297		0000205249	3.041
NOVA VIÇOSA	3001687	USF 02 AV OCEANICA	0000205281	2.613
NOVO HORIZONTE	7742835	ESF DO CHORADO	0001606603	1.378
NOVO HORIZONTE	6664792	ESF DE MARCELINO DOS GOMES	0000205370	1.586
NOVO HORIZONTE	2505932	ESF DE VILA DE REMEDIOS	0000205346	1.531
NOVO HORIZONTE	2505959	PSF DE BREJO LUIZA DE BRITO	0000205354	3.056
NOVO HORIZONTE	3164241	PSF DE NOVO HORIZONTE	0000205362	4.132
NOVO TRIUNFO	2505975	USF JOSAFÁ MACÁRIO DE CARVALHO	0000205389	3.110
NOVO TRIUNFO	3078663	USF MIGUEL CARDOSO	0000205419	848
NOVO TRIUNFO	9427716	USF MANOEL MESSIAS DE SANTANA	0001655078	395
NOVO TRIUNFO	6878539	USF MARIA ARISTIDES	0000205427	769
NOVO TRIUNFO	2506475	USF JOANA MACÁRIO DE CARVALHO	0000205397	1.177
NOVO TRIUNFO	2507609	USF DR OTTO ALENCAR	0000205400	3.081



OLINDINA	3976696	UNIDADE DE SAUDE DA FAMILIA CIDADE NOVA	0001469231	2.386
OLINDINA	7168527	UNIDADE DE SAUDE DA FAMILIA SEDE	0000205508	2.152
OLINDINA	2506556	UNIDADE DE SAUDE DA FAMILIA CARRAPATINHO	0000205478	899
OLINDINA	6587232	UNIDADE DE SAUDE DA FAMILIA CRUZEIRO	0000205494	2.232
OLINDINA	2506505	UNIDADE DE SAUDE DA FAMILIA DONA MARIA	0000205435	1.638
OLINDINA	2506548	UNIDADE DE SAUDE DA FAMILIA UMBUZEIRO	0000205451	1.567
OLINDINA	2506521	UNIDADE DE SAUDE DA FAMILIA NOVA MINACAO	0000205443	1.413
OLIVEIRA DOS BREJINHOS	3473910	UNIDADE BASICA DE SAUDE DA FAMILIA DE CAMPO FORMOSO	0000205559	2.661
OLIVEIRA DOS BREJINHOS	3473929	UNIDADE BASICA DE SAUDE DA FAMILIA DE QUEIMADA NOVA	0000205567	2.862
OLIVEIRA DOS BREJINHOS	2799170	UNIDADE DO PSF SEDE I	0000205532	4.063
OLIVEIRA DOS BREJINHOS	2600897	POSTO DE SAUDE DE BOM SOSSEGO	0001643622	717
OLIVEIRA DOS BREJINHOS	2772442	UNIDADE DE SAUDE DA FAMILIA DE ARRAIAL	0000205516	2.439
OLIVEIRA DOS BREJINHOS	2772507	UNIDADE BASICA DE SAUDE DA FAMILIA DE IPUCABA	0000205524	3.093
OLIVEIRA DOS BREJINHOS	3473902	UNIDADE BASICA DE SAUDE DA FAMILIA SEDE II	0000205540	4.797
OURIÇANGAS	4029429	USF ANTONIO CARLOS MAGALHAES	0000205575	3.014
OURIÇANGAS	4029437	USF DR JORGE LUIZ DE OLIVEIRA ESTRELA	0000205583	2.150
OURIÇANGAS	6309372	USF DO POV DA GAMELEIRA	0000205591	1.878
OUROLÂNDIA	4029461	USF DO POVOADO DE ALAGADICO SENHOR ELIO DIAS REGO	0000205656	1.733
OUROLÂNDIA	4029445	UNIDADE DE SAUDE DA FAMILIA DA SEDE I	0000205621	3.925
OUROLÂNDIA	4029453	USF DO POV BAIXA DE JOSE FELIX SENHORA ISABEL G MOREIRA	0000205648	1.453
OUROLÂNDIA	7299842	UNIDADE DE SAUDE DA FAMILIA SEDE II	0001487531	4.303
OUROLÂNDIA	6428630	USF DO POVOADO DE AURORA SENHOR OTAVIANO ALVES DE OLIVEIRA	0000205672	1.324
OUROLÂNDIA	4029488	USF DO POVOADO DE CASA NOVA SENHORA MARCELINA JOANA DE JESUS	0000205664	2.301
OUROLÂNDIA	2659980	UNIDADE DE SAUDE DA FAMILIA ANTONIA G MIRANDO DE LAGOA DO 33	0000205605	2.951
OUROLÂNDIA	7388535	USF LAGOA DO 33 II	0001538683	1.929
PALMAS DE MONTE ALTO	2506599	CENTRO DE SAUDE CLOVES DE ANDRADE VEIGA	0000205680	4.388
PALMAS DE MONTE ALTO	2506599	CENTRO DE SAUDE CLOVES DE ANDRADE VEIGA	0000205699	2.368
PALMAS DE MONTE ALTO	5794269	UNIDADE BASICA DE SAUDE ZILDA MARIA DA CRUZ MALHEIROS	0000205729	3.578

PALMAS DE MONTE ALTO	5794242	UNIDADE BASICA DE SAUDE SEBASTIAO ROCHA FILHO	0000205710	3.718
PALMAS DE MONTE ALTO	3360407	UNIDADE BASICA DE SAUDE FIDELCINA CARDOSO MAGALHAES	0000205702	1.995
PALMEIRAS	3762114	UNIDADE DE SAUDE DA FAMILIA DE PALMEIRAS SEDE	0000205753	2.583
PALMEIRAS	7549555	UNIDADE DE SAUDE DA FAMILIA AUGUSTA BRITO OLIVEIRA	0001542508	2.701
PALMEIRAS	9033068	UNIDADE DE SAUDE DA FAMILIA ALZIRA BELO DE ALMEIDA	0001608568	3.578
PALMEIRAS	2649969	UNIDADE DE SAUDE DA FAMILIA DE CAETEACU	0000205745	3.611
PARAMIRIM	9066292	UNIDADE DO PSF DA SEDE	0000205826	3.679
PARAMIRIM	3062562	UNIDADE BASICA DE SAUDE DA FAMILIA DO GRAMA	0000205788	907
PARAMIRIM	4029542	UNIDADE DO PSF DE CANABRAVINHA	0000205796	1.221
PARAMIRIM	4029577	UNIDADE DO PSF DE CARAIBAS	0000205818	2.275
PARAMIRIM	5624878	UNIDADE DO PSF DO SAO JOAO	0000205850	1.490
PARAMIRIM	4029585	CENTRO DE SAUDE DE PARAMIRIM	0000205826	2.047
PARAMIRIM	4029585	CENTRO DE SAUDE DE PARAMIRIM	0000205834	2.688
PARAMIRIM	5944902	UNIDADE DO PSF DE NORUEGA	0000205869	664
PARAMIRIM	6242111	UNIDADE DE SAUDE DA FAMILIA DO BAIRRO MAE ISABEL	0000205877	1.460
PARAMIRIM	3031853	UNIDADE DO PSF DO CIPO	0000205761	1.627
PARAMIRIM	6286070	U B S F DA COMUNIDADE DE CARAIBAS	0000205885	2.234
PARATINGA	7392249	UNIDADE BASICA DE SAUDE DA SALINAS	0001499793	1.513
PARATINGA	3108848	UNIDADE DE SAUDE DA FAMILIA DA VARZEA	0000205915	2.290
PARATINGA	2506610	UNIDADE DE SAUDE DA FAMILIA VOLTA DA SERRA	0000205893	1.277
PARATINGA	2508036	UNIDADE DE SAUDE DA FAMILIA DO PAULISTA	0000205907	1.359
PARATINGA	5867363	UNIDADE DE SAUDE DA FAMILIA DA LAGOA DANTA	0000205931	1.373
PARATINGA	6263259	UNIDADE DE SAUDE DA FAMILIA PRACA DA BANDEIRA	0000205966	1.677
PARATINGA	7791046	UNIDADE DE SAUDE DA FAMILIA DO ENTRONCAMENTO	0001583425	2.557
PARATINGA	9272151	UNIDADE DE SAUDE DA FAMILIA JACKSON BRANDAO	0001630113	1.456
PARATINGA	3666417	UNIDADE DE SAUDE DA FAMILIA DO AGRESTE	0000205923	1.505
PARATINGA	7392222	UNIDADE DE SAUDE SEDE	0001499785	2.024
PARIPIRANGA	2508133	UNIDADE DE SAUDE DA FAMILIA MARITA	0001548565	1.110
PARIPIRANGA	9557385	UNIDADE DE SAUDE DA FAMILIA FEIRINHA DO APERTADO DE PEDRAS	0000206008	799
PARIPIRANGA	2508052	UNIDADE DE SAUDE DA FAMILIA CONCEICAO DE CAMPINAS	0000205974	2.300
PARIPIRANGA	6676812	UNIDADE DE SAUDE DA FAMILIA SEDE	0000206024	4.563
PARIPIRANGA	6676812	UNIDADE DE SAUDE DA FAMILIA SEDE	0000206032	4.357
PARIPIRANGA	2508060	UNIDADE DE SAUDE DA FAMILIA LAGOA PRETA	0000206016	1.973



PARIPIRANGA	9557199	UNIDADE DE SAUDE DA FAMILIA PAU PRETO	0000205990	1.225
PARIPIRANGA	2508044	UNIDADE DE SAUDE DA FAMILIA ROCA NOVA	0000205982	2.456
PARIPIRANGA	2508079	CESPAM	0000205982	0
PARIPIRANGA	2508079	CESPAM	0000205990	0
PARIPIRANGA	2508079	CESPAM	0000206008	0
PARIPIRANGA	2508079	CESPAM	0000206016	0
PAU BRASIL	7477058	UNIDADE DE SAUDE DA FAMILIA ERIC SOARES DOS SANTOS	0000206059	1.839
PAU BRASIL	7477058	UNIDADE DE SAUDE DA FAMILIA ERIC SOARES DOS SANTOS	0000206067	982
PAU BRASIL	3444902	UNIDADE DE SAUDE DA FAMILIA JOSE CARLOS DOS SANTOS	0000206075	2.745
PAU BRASIL	2507463	UNIDADE BASICA DE SAUDE DR LUIZ ERLON RODRIGUES	0000206040	2.503
PAU BRASIL	2507463	UNIDADE BASICA DE SAUDE DR LUIZ ERLON RODRIGUES	0000206067	208
PAU BRASIL	3444910	UNIDADE DE SAUDE DA FAMILIA SALVIO ROSA DE ASSIS	0000206083	2.088
PAULO AFONSO	2508249	USF VARZEA	0000206105	1.985
PAULO AFONSO	2533588	USF JARDIM BAHIA	0000206180	3.237
PAULO AFONSO	5637465	USF NOSSA SENHORA DE FATIMA	0000206342	3.161
PAULO AFONSO	5846218	USF RUA DO SOL	0000206350	2.721
PAULO AFONSO	6607241	PACS JOSEFINO TEIXEIRA	0000206393	3.309
PAULO AFONSO	2533502	USF IRMA RITA	0000206156	3.456
PAULO AFONSO	2549921	USF SANTA QUITERIA	0000206210	4.191
PAULO AFONSO	5949416	USF SAO FRANCISCO	0000206369	3.049
PAULO AFONSO	3059103	USF MARUIM	0000206253	3.957
PAULO AFONSO	2549956	USF BOA ESPERANCA	0000206245	2.193
PAULO AFONSO	6738621	USF DA SIRIEMA	0000206407	3.356
PAULO AFONSO	2549913	USF SAO JOAO	0000206202	3.918
PAULO AFONSO	3516156	PACS PEDRO ALVARES CABRAL	0000206288	3.521
PAULO AFONSO	2533294	USF RODOVIARIO	0000206148	2.501
PAULO AFONSO	2533510	USF JURACI SOARES DE MACEDO MOXOTO	0000206164	3.607
PAULO AFONSO	2533227	USF PADRE LOURENCO	0000206113	4.556
PAULO AFONSO	2533286	USF SAO JOSE	0000206121	2.951
PAULO AFONSO	2533529	USF JUA	0000206172	1.785
PAULO AFONSO	2533626	USF RIACHO	0000206199	2.959
PAULO AFONSO	3059138	USF DELMIRO GOUVEIA	0000206261	3.382
PAULO AFONSO	2549948	USF SANTA INES	0000206229	5.357
PAULO AFONSO	3516202	USF SENHOR DO BONFIM	0000206318	3.370
PAULO AFONSO	5480132	USF PERPETUO SOCORRO	0000206326	4.660
PAULO AFONSO	6607217	USF AMERICO OLIVEIRA	0000206385	3.401
PAULO AFONSO	3516180	USF PRAINHA	0000206296	3.865
PAULO AFONSO	2507889	USF MALHADA GRANDE	0000206091	2.833
PÉ DE SERRA	6915574	USF MARIA JOSE DE JESUS FREITAS	0000206474	3.316
PÉ DE SERRA	3159361	USF DE SANTO ANTONIO	0000206431	1.363
PÉ DE SERRA	6333559	USF ANTONIO PEREIRA ADORNO	0000206458	3.446
PÉ DE SERRA	2508540	USF DE SANTO AGOSTINHO	0000206415	2.333
PÉ DE SERRA	3159345	USF DE AROEIRA	0000206423	1.803



PEDRÃO	4029674	UNIDADE DE SAUDE DA FAMILIA DR ANGELO MARIO C SILVA	0000206490	2.332
PEDRÃO	4029666	UNIDADE DE SAUDE DA FAMILIA DE ABOBOREIRA	0000206482	1.285
PEDRÃO	4029682	UNIDADE DE SAUDE DA FAMILIA DA BOA VISTA	0000206504	1.941
PEDRO ALEXANDRE	2508591	USF DE BARREIRAS	0000206547	1.165
PEDRO ALEXANDRE	6554679	UNIDADE DE SAUDE DA FAMILIA PONTA DA SERRA	0001505467	1.795
PEDRO ALEXANDRE	6554695	UNIDADE DE SAUDE DA FAMILIA MALHADA BONITA	0001502581	1.292
PEDRO ALEXANDRE	2508567	USF DE MALHADA NOVA	0000206520	1.938
PEDRO ALEXANDRE	2508559	CENTRO DE SAUDE DE PEDRO ALEXANDRE	0000206512	2.630
PEDRO ALEXANDRE	2508575	USF DE POSTO DE ADONIAS	0000206539	1.401
PIATÃ	6205186	PSF TANGARA	0000206628	1.678
PIATÃ	2508648	PSF VEREDA	0000206598	784
PIATÃ	2771527	UNIDADE DE SAUDE DA FAMILIA ADERCIO NOVAIS	0000206601	1.247
PIATÃ	2508605	PSF DE CABRALIA	0000206555	1.837
PIATÃ	2508621	PSF DE INUBIA	0000206571	2.169
PIATÃ	2508613	UBS DE PIATA	0000206563	2.159
PILÃO ARCADEO	6977790	UNIDADE DE SAUDE DA FAMILIA ZE DO PEIXE	0000206679	1.539
PILÃO ARCADEO	7337124	UNIDADE DE SAUDE DA FAMILIA MOISES RIBEIRO DA SILVA	0001488252	3.483
PILÃO ARCADEO	6694071	UNIDADE DE SAUDE DA FAMILIA DR ROMULO RIBEIRO DO VALE	0000206660	3.571
PILÃO ARCADEO	7017316	UNIDADE DE SAUDE DA FAMILIA MANOEL GONCALVES BASTOS	0000206687	2.033
PILÃO ARCADEO	2508192	CENTRO DE SAUDE DE PILAO ARCADEO	0000206636	169
PILÃO ARCADEO	2508192	CENTRO DE SAUDE DE PILAO ARCADEO	0000206644	1.143
PILÃO ARCADEO	7468040	UNIDADE DE SAUDE DA FAMILIA EUNICE NUNES DE QUEIROZ	0001514377	2.883
PINDAÍ	2508214	USF SEDE	0000206695	2.695
PINDAÍ	3013448	USF DE GUIRAPA	0000206717	2.266
PINDAÍ	3013421	USF DO TANQUE	0000206709	2.769
PINDAÍ	3013537	USF DE PAUS PRETOS	0000206725	1.791
PINDAÍ	3013480	USF DA BARRIGUDA	0001654381	672
PINDAÍ	6211178	USF DA TABUA	0000206733	1.290
PINDOBAÇU	2601133	USF DE SAUDE DE BANANEIRAS	0000206768	1.854
PINDOBAÇU	2601141	UNIDADE DE SAUDE FAMILIA DE VARZEA GRANDE	0000206776	1.447
PINDOBAÇU	6529291	UNIDADE DE SAUDE FAMILIA DA LAGE	0000206806	3.405
PINDOBAÇU	7560850	USF DE CARNAIBA DE BAIXO II	0001548573	1.918
PINDOBAÇU	4029828	CENTRO DE SAUDE TIPO II	0000206792	3.754
PINDOBAÇU	3319040	USF DE SERRA DE CARNAIBA	0000206784	2.586
PINDOBAÇU	6908357	USF BAIRRO ISMAEL LOPES	0000206814	1.900
PINDOBAÇU	2601125	USF DE CARNAIBA DE BAIXO	0000206741	2.351
PINTADAS	3281426	UNIDADE DE SAUDE DA FAMILIA WILSON EMILSON DE SIQUEIRA	0000206857	2.962
PINTADAS	2508869	UNIDADE DE SAUDE DA FAMILIA DONA MANINHA	0000206822	3.555



PINTADAS	3029042	UNIDADE DE SAUDE DA FAMILIA DE SANTO ANTONIO	0000206849	2.004
PIRAÍ DO NORTE	5371171	USF CACHOEIRA ALTA	0000206865	769
PIRAÍ DO NORTE	5371295	USF DR ROSEMBERT MAMEDIO DA SILVA	0000206873	1.545
PIRAÍ DO NORTE	6301266	USF ERENITA ARAUJO LEITE	0000206881	172
PIRIPÁ	6496458	UNIDADE DE SAUDE DA FAMILIA RIO GAVIAO	0000206962	1.298
PIRIPÁ	4029860	UNIDADE DE SAUDE DA FAMILIA BENJAMIN ROCHA CASTRO II	0000206954	3.466
PIRIPÁ	3823164	UNIDADE DE SAUDE DA FAMILIA BARRA DA ILHA	0000206938	934
PIRIPÁ	3823156	UNIDADE DE SAUDE DA FAMILIA ODILON MARINHO	0000206911	1.092
PIRIPÁ	3823148	UNIDADE DE SAUDE DA FAMILIA BENJAMIN ROCHA CASTRO	0000206903	3.776
PIRIPÁ	6496466	UNIDADE DE SAUDE DA FAMILIA MATINHA	0000206970	1.030
PIRITIBA	2508427	USF FRANCA	0000206989	1.987
PIRITIBA	2508486	USF ANDARAI	0000206997	1.399
PIRITIBA	9367934	UBS LAVANDERIA	0001666355	356
PIRITIBA	2508923	USF PORTO FELIZ	0000207012	2.771
PIRITIBA	5970113	USF CANSANCAO	0000207020	3.250
PIRITIBA	5970121	USF AYMORE	0000207039	2.786
PIRITIBA	2508494	USF AREIA BRANCA	0000207004	621
PLANALTINO	2509148	U S F MANOEL J DE ANDRADE NOVA ITAIBE	0000207055	1.164
PLANALTINO	2509121	CENTRO DE SAUDE DE PLANALTINO	0000207047	547
PLANALTINO	6303099	U S F CLAUDIO VIEIRA DE ALMEIDA ANGELICA	0000207101	1.166
PLANALTINO	2509180	U S F LUIS E MAGALHAES CAMPINHOS	0000207063	819
PLANALTINO	3279200	U S F PROF J M MAGALHAES NETO SEDE	0000207098	3.271
PLANALTO	2644894	CENTRO DE SAUDE PROF FRANCISCO PEIXOTO M NETO	0000207144	1.778
PLANALTO	2644908	USF PARAFUSO	0001597280	796
PLANALTO	7955855	USF URBIS	0001602101	1.590
PLANALTO	2644932	USF LAGOA DO MORRO	0000207160	1.114
PLANALTO	2644916	USF DO GERIBA	0000207152	898
PLANALTO	2649829	USF DE SAUDE LAGOA DO TERTO	0000207179	866
PLANALTO	2644886	USF DE LUCAIA	0000207128	838
PLANALTO	7372221	USF TAQUARAL	0001495968	1.429
PLANALTO	6155650	USF MORADA DO PLANALTO	0000207187	1.457
PLANALTO	6505090	USF CEAC	0000207209	1.782
POÇÕES	5848822	UNIDADE DE SAUDE DA FAMILIA LEANDRO SILVA DE SOUSA	0000207330	3.634
POÇÕES	5659876	UNIDADE DE SAUDE DA FAMILIA NEUMIR PEREIRA E SILVA	0000207306	3.533
POÇÕES	2508699	UNIDADE DE SAUDE DA FAMILIA PAULINA MARIA DE JESUS	0000207241	2.465
POÇÕES	3257703	POSTO DE SAUDE DA BANDEIRA NOVA	0000207276	2.281
POÇÕES	5306515	UNIDADE DE SAUDE DA FAMILIA ANTONIO MASCARENHAS	0000207284	3.248



POÇÕES	6835058	USF NELSON VENTURA DE OLIVEIRA	0000207349	2.810
POÇÕES	2556855	UNIDADE DE SAUDE DA FAMILIA FRANCISCO VIANA PARADELLA	0000207268	3.029
POÇÕES	6874045	UNIDADE DE SAUDE DA FAMILIA JESULINO HIPOLITO DOS SANTOS	0000207357	2.912
POÇÕES	2508680	UNIDADE DE SAUDE DA FAMILIA AMEDEO SANGIOVANNI	0000207233	3.629
POÇÕES	5384656	UNIDADE DE SAUDE DA FAMILIA ANTONIO JOAQUIM SOARES	0000207292	3.009
POÇÕES	2508664	UNIDADE BASICA DE SAUDE DE POCOES	0000207217	3.249
POÇÕES	2508664	UNIDADE BASICA DE SAUDE DE POCOES	0000207225	3.045
POÇÕES	2508664	UNIDADE BASICA DE SAUDE DE POCOES	0001507532	816
POÇÕES	2508664	UNIDADE BASICA DE SAUDE DE POCOES	0001518232	3.093
POÇÕES	5659884	UNIDADE DE SAUDE DA FAMILIA EPAMINONDAS ARCANJO NASCIMENTO	0000207322	3.042
POÇÕES	9113843	UNIDADE DE SAUDE DA FAMILIA ARTHUR FRANCISCO DE M ROLIM	0001507532	2.626
POJUCA	5869293	UNIDADE BASICA DO PSF DO CENTRO II	0000207500	2.888
POJUCA	2627051	UNIDADE BASICA DO PSF DE CENTRAL	0000207381	1.362
POJUCA	2627086	UNIDADE BASICA DO PSF DO CENTRO I	0000207411	4.376
POJUCA	2627043	UNIDADE BASICA DO PSF DE RIACHAO	0000207373	695
POJUCA	3982106	UNIDADE BASICA DO PSF DE PALMEIRAS	0000207497	1.227
POJUCA	3046478	UNIDADE BASICA DO PSF DO CRUZEIRO	0000207489	2.062
POJUCA	2627035	UNIDADE BASICA DO PSF DO MIRANGA	0000207365	1.664
POJUCA	2772078	UNIDADE BASICA DO PSF DE POJUCA II	0000207470	2.505
POJUCA	2627078	UNIDADE BASICA DO PSF DO RETIRO	0000207403	1.918
POJUCA	2653451	UNIDADE BASICA DO PSF DA NOVA POJUCA	0000207438	3.677
POJUCA	2653486	UNIDADE BASICA DO PSF DA INOCOOP	0000207454	3.450
POJUCA	2653478	UNIDADE BASICA DO PSF DA STAR	0000207446	5.442
PONTO NOVO	7029497	UNIDADE DE SAUDE DA FAMILIA QUINTINO MACIEL	0000207586	2.482
PONTO NOVO	2550164	UNIDADE DE SAUDE DA FAMILIA DE BARRACAS	0000207519	1.675
PONTO NOVO	2550180	UNIDADE DE SAUDE DA FAMILIA DO CONTORNO	0000207527	2.056
PONTO NOVO	5121515	UNIDADE DE SAUDE DA FAMILIA DE OSCAR MACEDO	0000207543	3.088
PONTO NOVO	9213228	USF DE PEDREIRA	0001623885	1.064
PONTO NOVO	5674867	UNIDADE DE SAUDE DA FAMILIA DE VARZEA DO POCO	0000207551	1.152
PONTO NOVO	5674875	UNIDADE DE SAUDE DA FAMILIA DE NOVA REPRESA	0000207578	1.440
PONTO NOVO	7435681	UNIDADE DE SAUDE DA FAMILIA DE MAMOTA	0001513826	2.119
PORTO SEGURO	3888940	USF ARRAIAL BAIRRO SANTIAGO II	0000208035	2.237
PORTO SEGURO	2510634	USF PINDORAMA	0000207705	2.073
PORTO SEGURO	2510685	USF EDSON MARTINS I	0000207764	2.682

PORTO SEGURO	3851338	USF AREIAO II	0000208000	2.570
PORTO SEGURO	2510553	USF VERA CRUZ I	0000207667	2.381
PORTO SEGURO	3285014	USF TRANCOSO II	0000207829	3.097
PORTO SEGURO	2510596	USF IMBIRUCU DE DENTRO	0000207683	1.105
PORTO SEGURO	3340910	USF DR HERALDO LIMA II	0000207934	3.334
PORTO SEGURO	6130860	USF PARQUE ECOLOGICO II	0000208078	2.988
PORTO SEGURO	3797023	USF CARAIVA NOVA CARAIVA	0000207977	1.114
PORTO SEGURO	3285057	USF ARRAIAL CENTRO II	0000207845	1.187
PORTO SEGURO	3285170	USF EDSON MARTINS III	0000207926	3.887
PORTO SEGURO	3851524	USF VILA VITORIA	0000208019	1.767
PORTO SEGURO	6052630	USF VERA CRUZ III	0000208051	2.258
PORTO SEGURO	7405499	USF VILA VALDETE	0001663380	1.318
PORTO SEGURO	2510618	USF ITAPORANGA	0000207691	1.672
PORTO SEGURO	2802066	USF ARRAIAL CENTRO I	0000207810	1.939
PORTO SEGURO	7906730	USF TRANCOSO III	0001678450	546
PORTO SEGURO	2510502	USF ARRAIAL BAIRRO I	0000207608	2.138
PORTO SEGURO	3343057	USF FRUTOS DA TERRA	0000207942	1.068
PORTO SEGURO	9364382	USF ORLA NORTE	0001636480	2.609
PORTO SEGURO	9625690	USF VILA PARRACHO	0001671561	1.624
PORTO SEGURO	2510588	USF PRACA DO COELHO	0000207675	3.838
PORTO SEGURO	2510545	USF ISALTINO BISPO DE OLIVEIRA	0000207659	4.993
PORTO SEGURO	3285154	USF EDSON MARTINS II	0000207918	3.176
PORTO SEGURO	2510510	USF PARQUE ECOLOGICO I	0000207616	2.407
PORTO SEGURO	2510529	USF MIRANTE	0000207624	2.503
PORTO SEGURO	2510642	USF VALE VERDE	0000207721	2.284
PORTO SEGURO	2510707	USF DR HERALDO LIMA I	0000207772	2.127
PORTO SEGURO	3285073	USF ARRAIAL BAIRRO SANTIAGO I	0000207853	2.030
PORTO SEGURO	3618404	USF VERA CRUZ II	0000207950	2.149
PORTO SEGURO	2510537	USF PRACA DO GRAVATA	0000207640	3.615
PORTO SEGURO	3285030	USF PARAGUAI	0000207837	3.667
PORTO SEGURO	3285081	USF ARRAIAL BAIRRO II	0000207861	1.985
PORTO SEGURO	2510499	USF TRANCOSO I	0000207594	2.699
PORTO SEGURO	3285138	USF AREIAO I	0000207896	3.141
PORTO SEGURO	3285111	USF DERLAN SAAD I	0000207888	2.134
PORTO SEGURO	3667340	USF MIRAPORTO	0000207969	3.061
PORTO SEGURO	3815307	USF FONTANA	0000207985	2.106
PORTO SEGURO	3851273	USF DERLAN SAAD II	0000207993	3.009
PORTO SEGURO	8011605	USF VILA JARDIM	0000208094	3.174
PORTO SEGURO	2510669	USF ARLINDA ALMEIDA CRUZ	0000207748	2.821
POTIRAGUÁ		UNIDADE DE SAUDE DA FAMILIA EZEQUIEL BATISTA		
	7294956		0001482742	1.569
POTIRAGUÁ		UNIDADE DE SAUDE DA FAMILIA ALTO DA COLINA		
	3011208		0000208124	2.885
POTIRAGUÁ		UNIDADE DE SAUDE DA FAMILIA SEDE		
	2601265		0000208116	2.073
POTIRAGUÁ		UNIDADE DE SAUDE DA FAMILIA ITAIMBE		
	2508966		0000208108	2.039
PRADO	3054837	UBS 06 LUIS EDUARDO	0000208191	2.771
PRADO	3054845	UBS 07 SAO FRANCISCO VOLANTE	0000208205	2.233
PRADO	9273794	UBS 12 SAO FRANCISCO	0001626043	1.168
PRADO	2509024	UBS 02 SAO SEBASTIAO	0000208159	2.816
PRADO	3054853	UBS 08 GUARANI RURAL	0000208213	2.115
PRADO	3505715	UBS 10 LIMEIRA VOLANTE	0000208256	2.026



PRADO	2509016	UBS 01 CENTRO	0000208140	2.585
PRADO	2509008	UBS 05 CUMURUXATIBA	0000208132	2.120
PRADO	2509032	UBS 03 SAO BRAS	0000208175	2.454
PRADO	3054810	UBS 04 GUARANI URBANA	0000208183	2.584
PRADO	3054861	UBS 09 PORTAL DO PRADO	0000208221	2.866
PRADO	3494241	UBS 11 SAO SEBASTIAO	0000208248	1.989
PRESIDENTE DUTRA	2509660	UNIDADE DE SAUDE DA FAMILIA JOSE SIMPLICIO CUNHA	0000208280	2.219
PRESIDENTE DUTRA	5903793	UNIDADE DE SAUDE DA FAMILIA DA SEDE	0000208302	2.660
PRESIDENTE DUTRA	6925766	UNIDADE DE SAUDE DA FAMILIA ILCONETE GONCALVES MACHADO	0000208329	3.008
PRESIDENTE DUTRA	5832020	UNIDADE DE SAUDE DA FAMILIA MAE PRETA	0000208299	1.048
PRESIDENTE DUTRA	7537174	UNIDADE DE SAUDE DA FAMILIA SEDE II	0001538535	2.563
PRESIDENTE DUTRA	2509083	UNIDADE DE SAUDE DA FAM FELIZARDA DA R MACHADO QUILOBOLAS	0000208264	1.666
PRESIDENTE JÂNIO QUADROS	3882861	UNIDADE SAUDE DA FAMILIA SEDE II	0000208353	2.932
PRESIDENTE JÂNIO QUADROS	3447529	UNIDADE DE SAUDE LAGOA DA VOLTA	0000208345	1.336
PRESIDENTE JÂNIO QUADROS	4030206	PROGRAMA DE SAUDE DA FAMILIA	0000208361	3.015
PRESIDENTE JÂNIO QUADROS	3447510	UNIDADE DE SAUDE DA FAMILIA DE CURRAL VELHO	0000208337	1.237
PRESIDENTE JÂNIO QUADROS	6712800	UNIDADE DE SAUDE DA FAMILIA SEDE III	0000208418	2.930
PRESIDENTE JÂNIO QUADROS	6712819	UNIDADE DE SAUDE DA FAMILIA SERRA ESCURA	0000208426	858
PRESIDENTE JÂNIO QUADROS	4030214	PROGRAMA DE SAUDE DA FAMILIA POVOADOS	0000208396	988
PRESIDENTE TANCREDO NEVES	5383064	UNIDADE DE SAUDE DA FAMILIA ANTONIO SANTOS BARRETO	0000208485	5.899
PRESIDENTE TANCREDO NEVES	2525879	UNIDADE DE SAUDE DA FAMILIA JOVINO SOUZA MENEZES	0000208450	3.250
PRESIDENTE TANCREDO NEVES	7066880	UNIDADE DE SAUDE DA FAMILIA NOVA AURORA	0000208507	2.674
PRESIDENTE TANCREDO NEVES	2525852	UNIDADE DE SAUDE DA FAMILIA MARTINS JOSE DOS SANTOS	0000208434	3.951
PRESIDENTE TANCREDO NEVES	2525909	UNIDADE DE SAUDE DA FAMILIA WELLINGTON NUNES DOS SANTOS	0000208469	2.442
PRESIDENTE TANCREDO NEVES	2525860	UNIDADE DE SAUDE DA FAMILIA ADELIA ANDRADE ROCHA	0000208442	2.275
PRESIDENTE TANCREDO NEVES	5921651	UNIDADE DE SAUDE DA FAMILIA LEVI DE SOUZA MOTA	0000208493	2.013
PRESIDENTE TANCREDO NEVES	3016218	UNIDADE DE SAUDE DA FAMILIA MARIA INOCENCIA DE JESUS	0000208477	3.976
QUEIMADAS	2823284	USF DE LAGOINHA	0000208558	701
QUEIMADAS	4030265	USF DE RIACHO DA ONCA	0000208582	1.856
QUEIMADAS	2823136	USF DE ALECRIM	0000208515	841
QUEIMADAS	2823233	USF DE ESPANTA GADO	0000208523	1.090
QUEIMADAS	2823268	USF DE PEDROLANDIA	0000208531	708
QUEIMADAS	7600844	USF ALTO DA JACOBINA	0001556738	615

QUEIMADAS	4030257	CENTRO DE SAUDE SINFOROSA LIRIO	0000208566	1.716
QUIJINGUE	5149576	UNIDADE DE SAUDE DA FAMILIA DE ALGODOES	0000208647	2.952
QUIJINGUE	5149428	UNIDADE DE SAUDE DA FAMILIA DRA ZILDA ARNS	0000208612	2.227
QUIJINGUE	5149568	UNIDADE DE SAUDE DA FAMILIA DE MACETE	0000208639	1.715
QUIJINGUE	2600838	CENTRO DE SAUDE DE QUIJINGUE USF SEDE I	0000208590	1.697
QUIJINGUE	5149754	UNIDADE DE SAUDE DA FAMILIA DE LAGOA DO JUNCO	0000208655	1.562
QUIJINGUE	5149789	UNIDADE DE SAUDE DA FAMILIA DE LAGOA DO MATO	0000208663	981
QUIJINGUE	5149517	UNIDADE DE SAUDE DA FAMILIA DE SITIO	0000208620	2.466
QUIJINGUE	2600846	CENTRO DE SAUDE DE ALGODOES USF ALGODOES I	0000208604	2.080
QUIJINGUE	5626676	UNIDADE DE SAUDE DA FAMILIA SEDE III	0000208671	2.312
QUIXABEIRA	7100418	UNIDADE DE SAUDE DA FAMILIA DE LARANJEIRAS	0000208736	3.011
QUIXABEIRA	4030338	UNIDADE DE SAUDE DA FAMILIA DE JABOTICABA	0000208701	1.839
QUIXABEIRA	9235175	UNIDADE DE SAUDE DA FAMILIA DA SEDE	0000208698	3.195
QUIXABEIRA	4030346	UNIDADE DE SAUDE DA FAMILIA DE ALTO DO CAPIM	0000208728	1.612
RAFAEL JAMBEIRO	2509237	UNIDADE BASICA DE SAUDE DA FAMILIA SANTA RITA	0000208760	2.941
RAFAEL JAMBEIRO	5756340	USF FIRMINO CARMO	0000208833	1.923
RAFAEL JAMBEIRO	2509725	USF FIRMINO CERQUEIRA ARAUJO	0000208795	2.984
RAFAEL JAMBEIRO	2509229	USF LEONCIO CERQUEIRA GOMES	0000208744	2.850
RAFAEL JAMBEIRO	3561194	USF NOSSA SENHORA DO ROSARIO	0000208809	1.949
RAFAEL JAMBEIRO	9016376	USF TOME FERNANDES SERRA	0001607103	1.524
RAFAEL JAMBEIRO	2509709	USF DO PARAGUASSU	0000208779	2.297
RAFAEL JAMBEIRO	5656443	USF BOM JESUS DA LAPA	0000208817	1.580
RAFAEL JAMBEIRO	2509717	USF JUSTINIANO FRANCISCO DA SILVA	0000208787	2.415
REMANSO	6368735	UNIDADE DE SAUDE DA FAMILIA DO DESTERRO	0000208965	1.306
REMANSO	2509296	UNIDADE DE SAUDE DA FAMILIA DR MARCELINO RIBEIRO	0000208876	1.994
REMANSO	2509253	UNIDADE DE SAUDE DA FAMILIA DO NOVO MARCOS	0000208841	839
REMANSO	3557871	UNIDADE DE SAUDE DA FAMILIA MARIA AMELIA DE ALENCAR CARVALHO	0000208914	2.378
REMANSO	3557901	UNIDADE DE SAUDE DA FAMILIA DR CARLOS DIAS RIBEIRO	0000208930	2.572
REMANSO	5142350	UNIDADE DE SAUDE DA FAMILIA DO TAMBURIL	0000208957	867
REMANSO	2509288	UNIDADE DE SAUDE DA FAMILIA DA MARAVILHA	0000208868	886
REMANSO	3557898	UNIDADE DE SAUDE DA FAMILIA PADRE JOSE BENEDITO ROSA	0000208922	1.713

REMANSO	2509318	UNIDADE DE SAUDE DA FAMILIA DA MALHADINHA	0000208884	1.305
REMANSO	2509326	UNIDADE BASICA DE SAUDE	0000208892	1.929
REMANSO	2509326	UNIDADE BASICA DE SAUDE	0000208906	1.865
RETIROLÂNDIA	2653079	UNIDADE SAUDE DA FAMILIA ALECRIM	0000209007	1.343
RETIROLÂNDIA	9598200	UNIDADE SAUDE DA FAMILIA CECILIA SANTIAGO	0001669389	26
RETIROLÂNDIA	7785593	UNIDADE DE SAUDE DA FAMILIA ROQUE CARNEIRO DE OLIVEIRA	0001594737	1.481
RETIROLÂNDIA	9243356	POSTO DE SAUDE DA GAMELEIRA	0001669397	91
RETIROLÂNDIA	2653060	UNIDADE SAUDE DA FAMILIA LAGINHA	0000208981	1.745
RETIROLÂNDIA	3815439	UNIDADE SAUDE DA FAMILIA ALTO DO CAMILO	0000209015	1.898
RIACHÃO DAS NEVES	5694329	POSTO DE SAUDE DA FAMILIA JARDILINO DOS SANTOS BOMFIM	0000209074	2.292
RIACHÃO DAS NEVES	7193653	POSTO DE SAUDE DO PINTOR	0001472453	708
RIACHÃO DAS NEVES	4030400	CENTRO DE SAUDE I DE RIACHAO DAS NEVES	0000209058	1.395
RIACHÃO DAS NEVES	4030400	CENTRO DE SAUDE I DE RIACHAO DAS NEVES	0001489119	1.267
RIACHÃO DAS NEVES	6711472	PSF ASSENTAMENTO RIO BRANCO	0000209104	792
RIACHÃO DAS NEVES	4030397	POSTO DE SAUDE DE CARIPARE	0000209031	2.361
RIACHÃO DAS NEVES	5697115	POSTO DE SAUDE DE ENTRONCAMENTO	0000209082	2.100
RIACHÃO DAS NEVES	7193645	POSTO DE SAUDE DE AREIAS	0001585851	240
RIACHÃO DAS NEVES	6711456	PSF BARRA DO RIACHO	0000209090	1.334
RIACHÃO DAS NEVES	7244029	PSF MAE VENANCIA	0001475231	2.811
RIACHÃO DAS NEVES	4030389	POSTO DE SAUDE DE SAO JOSE DO RIO GRANDE	0000209023	1.931
RIACHÃO DO JACUÍPE	2674408	UNIDADE DE SAUDE DA FAMILIA DE PONTO NOVO	0000209163	1.059
RIACHÃO DO JACUÍPE	5048710	UNIDADE DE SAUDE DA FAMILIA DE ALTO DO CRUZEIRO	0000209198	1.766
RIACHÃO DO JACUÍPE	5377455	UNIDADE DE SAUDE DA FAMILIA DE RANCHINHO	0000209201	2.876
RIACHÃO DO JACUÍPE	3053318	UNIDADE DE SAUDE DA FAMILIA DE BELA VISTA	0000209171	3.119
RIACHÃO DO JACUÍPE	2660318	UNIDADE DE SAUDE DA FAMILIA DE CHAPADA	0000209147	1.908
RIACHÃO DO JACUÍPE	6917690	UNIDADE DE SAUDE DA FAMILIA JATOBA	0000209236	2.266
RIACHÃO DO JACUÍPE	2674394	UNIDADE DE SAUDE DA FAMILIA DE CAMPO ALEGRE	0000209155	1.742
RIACHÃO DO JACUÍPE	2304317	UNIDADE DE SAUDE DA FAMILIA DE BARREIROS	0000209120	2.499
RIACHÃO DO JACUÍPE	7021593	UNIDADE DE SAUDE DA FAMILIA DE MANDASSAIA	0000209244	1.386
RIACHÃO DO JACUÍPE	2304309	UNIDADE DE SAUDE DA FAMILIA DE VILA APARECIDA	0000209112	1.701
RIACHÃO DO JACUÍPE	2660296	CENTRO DE SAUDE DR JOSE MARIA DE MAGALHAES NETO	0000209139	1.834
RIACHO DE SANTANA	4030524	USF DO POVOADO DO CAMBAITO	0000209295	491
RIACHO DE SANTANA	4030508	UBS DE RIACHO DE SANTANA	0000209279	432



RIACHO DE SANTANA	4030508	UBS DE RIACHO DE SANTANA	0000209287	230
RIACHO DE SANTANA	4030532	UNIDADE DE SAUDE DA FAMILIA DE LAGUNA	0000209309	586
RIACHO DE SANTANA	7213131	UNIDADE DA SAUDE DA FAMILIA DO MATO VERDE II	0000209341	1.740
RIACHO DE SANTANA	7245939	UNIDADE DE SAUDE DA FAMILIA DO BELEM	0001471244	556
RIACHO DE SANTANA	3046443	UNIDADE DE SAUDE DA FAMILIA ALEXANDRINA ALVES DE OLIVEIRA	0000209252	1.256
RIACHO DE SANTANA	4030494	UNIDADE DE SAUDE DA VESPERINA	0000209260	1.488
RIACHO DE SANTANA	5083982	UNIDADE DA SAUDE DA FAMILIA DO MATO VERDE	0000209325	1.314
RIACHO DE SANTANA	4030540	USF DE BOTUQUARA	0000209317	1.572
RIACHO DE SANTANA	5714974	USF DE SANTA RITA	0000209333	1.343
RIBEIRA DO AMPARO	3266877	UNIDADE DE SAUDE DA FAMILIA PIMENTEL	0000209406	1.692
RIBEIRA DO AMPARO	2509938	UNIDADE DE SAUDE DA FAMILIA BARROCAS	0000209384	1.672
RIBEIRA DO AMPARO	2509903	UNIDADE DE SAUDE DA FAMILIA PROF NELSON BARROS	0000209368	3.466
RIBEIRA DO AMPARO	3350436	UNIDADE DE SAUDE DA FAMILIA PATOS	0000209414	1.177
RIBEIRA DO AMPARO	2509946	UNIDADE DE SAUDE DA FAMILIA BOA HORA	0000209392	1.649
RIBEIRA DO AMPARO	2509911	UNIDADE DE SAUDE DA FAMILIA RASPADOR	0000209376	2.876
RIBEIRA DO POMBAL	3516393	UNIDADE DE SAUDE DA FAMILIA DO BAIRRO PEDRO TIBURCIO	0000209562	2.337
RIBEIRA DO POMBAL	2509997	UNIDADE DE SAUDE DA FAMILIA DO POVOADO BARROCAO	0000209538	1.941
RIBEIRA DO POMBAL	2509512	UNIDADE DA SAUDE DA FAMILIA POVOADO DE NOVA ESPERANCA	0000209449	1.792
RIBEIRA DO POMBAL	2509482	UNIDADE DE SAUDE DA FAMILIA DO POVOADO CURRAL FALSO	0000209422	911
RIBEIRA DO POMBAL	2509962	UNIDADE DE SAUDE DA FAMILIA DO POVOADO POCO	0000209481	1.006
RIBEIRA DO POMBAL	2509989	UNIDADE DE SAUDE DA FAMILIA DO POVOADO PEDRA	0000209511	812
RIBEIRA DO POMBAL	3631001	UNIDADE DE SAUDE DA FAMILIA DO POVOADO TAPERA	0000209570	2.127
RIBEIRA DO POMBAL	6924530	UNIDADE DE SAUDE DA FAMILIA DA VILA OPERARIA	0000209589	1.813
RIBEIRA DO POMBAL	7151276	UNIDADE DE SAUDE DA FAMILIA DO POVOADO MARAVILHA	0000209597	1.408
RIBEIRA DO POMBAL	2509970	UNIDADE DE SAUDE FAMILIA DO POVOADO FEIRA DA SERRA	0000209503	1.291
RIBEIRA DO POMBAL	2509504	UNIDADE DE SAUDE DA FAMILIA DO POVOADO DE BOCA DA MATA	0000209430	1.227
RIBEIRA DO POMBAL	3516261	UNIDADE DE SAUDE DA FAMILIA DO POVOADO MOCO	0000209546	1.433
RIBEIRA DO POMBAL	7424418	UNIDADE DE SAUDE DA FAMILIA DO BAIRRO PESCADOR	0001508040	1.600
RIBEIRA DO POMBAL	2509520	CENTRO DE SAUDE DE RIBEIRA DO POMBAL	0000209457	589

RIBEIRA DO POMBAL	2509520	CENTRO DE SAUDE DE RIBEIRA DO POMBAL	0000209473	1.651
RIBEIRA DO POMBAL	2509520	CENTRO DE SAUDE DE RIBEIRA DO POMBAL	0001492179	1.420
RIBEIRA DO POMBAL	3516334	UNIDADE DE SAUDE DA FAMILIA DO BAIRRO POMBALZINHO	0000209554	2.144
RIBEIRÃO DO LARGO	3064085	ESF PRUDENCIO SANTOS	0000209627	2.520
RIBEIRÃO DO LARGO	2509539	ESF JOAQUIM CAETANO DOS SANTOS	0000209600	3.027
RIBEIRÃO DO LARGO	6465390	ESF RAMIRO POWEIRO DA SILVA	0000209643	752
RIBEIRÃO DO LARGO	2509547	CENTRO DE SAUDE ADELINO FERNANDES DE OLIVEIRA	0000209619	2.637
RIBEIRÃO DO LARGO	6465374	ESF ALVARO SIMOES DE OLIVEIRA JUNIOR	0000209635	799
RIO DE CONTAS	2509741	UNIDADE DE SAUDE DA FAMILIA DE ARAPIRANGA	0000209686	1.970
RIO DE CONTAS	2510235	UNIDADE DE SAUDE DA FAMILIA DE JOAO VAZ	0000209708	1.877
RIO DE CONTAS	9375716	UNIDADE DE SAUDE DA FAMILIA DO VERMELHO	0001637525	996
RIO DE CONTAS	2509733	UNIDADE DE SAUDE DA FAMILIA DE MATO GROSSO	0000209678	1.568
RIO DE CONTAS	2509598	UNIDADE DE SAUDE DA FAMILIA DE MARCOLINO MOURA	0000209651	3.286
RIO DE CONTAS	2510170	CENTRO DE SAUDE E PSF DA SEDE	0000209694	4.078
RIO DO ANTÔNIO	2509768	U S F UмбаUBA	0000209716	1.959
RIO DO ANTÔNIO	3834107	U S F SAO JOSE	0000209759	3.165
RIO DO ANTÔNIO	2509776	U S F ANA ROSA GOMES	0000209724	2.649
RIO DO ANTÔNIO	2509806	U S F BANDEIRA	0000209740	984
RIO DO ANTÔNIO	2509784	U S F IBITIRA I	0000209732	2.971
RIO DO PIRES	5460379	UNIDADE BASICA DE SAUDE DA SEDE 4	0000209791	2.678
RIO DO PIRES	2800632	UNIDADE DE SAUDE DA FAMILIA DE IBIAJARA	0000209767	1.300
RIO DO PIRES	2800659	UNIDADE DE SAUDE DA FAMILIA DE VARZINHA	0000209783	1.274
RIO DO PIRES	7454333	UNIDADE BASICA DE SAUDE CURRAL QUEIMADO	0001637177	300
RIO DO PIRES	2800640	UNIDADE DE SAUDE DA FAMILIA DE RIO DO PIRES	0000209775	2.536
RIO DO PIRES	6143342	UNIDADE DE SAUDE DA FAMILIA DA PLACA	0000209805	1.043
RIO REAL	2653303	UNIDADE DE SAUDE DA FAMILIA OTTO ALENCAR	0000209856	4.116
RIO REAL	2653729	U S F DA PUBA DR WILMA SANTANA GARCIA	0000209880	3.147
RIO REAL	2653257	UNIDADE DE SAUDE DA FAMILIA DO CAMPAO	0000209813	4.078
RIO REAL	5855896	U S F DA PRIMAVERA CUNEGUNDES XAVIER DO NASCIMENTO	0000209902	3.499
RIO REAL	5855918	UNIDADE DE SAUDE DA FAMILIA CENTRO II	0000209910	3.272
RIO REAL	2653745	UNIDADE DE SAUDE DA FAMILIA DO LORETO	0000209899	3.450

RIO REAL	2653273	UNIDADE DE SAUDE DA FAMILIA DA SALGADEIRA	0000209848	4.191
RIO REAL	2653311	UNIDADE DE SAUDE DA FAMILIA DA MARE MANSA	0000209864	3.386
RIO REAL	2653710	U S F SALGADO GRANDE MARIA VIEIRA DOS SANTOS FILHA	0000209872	2.975
RIO REAL	2653265	U S F CENTRO I JOSEFINA DA SILVA CERQUEIRA	0000209821	5.214
RIO REAL	7081650	UNIDADE DE SAUDE DA FAMILIA TANQUE DO MARQUES	0000209937	2.092
RODELAS	2510316	PSF DE ITACOATIARA	0000209945	1.479
RODELAS	6294839	USF CARMELITA CRUZ	0000209988	3.986
RODELAS	3474534	PSF DA CAIXA DAGUA	0000209961	4.357
RUY BARBOSA	2510413	USF SOTER DE JESUS	0000210021	2.598
RUY BARBOSA	6935486	USF NOVA BRASILIA	0000210072	4.216
RUY BARBOSA	7580959	USF TEODORO LISBOA VELOSO	0001647164	862
RUY BARBOSA	6908748	USF AILTON SOUZA PEREIRA	0000210064	3.194
RUY BARBOSA	5854830	USF FOLGA	0000210056	3.877
RUY BARBOSA	7563329	USF MARIA ALVES DE MENEZES	0001550136	2.450
RUY BARBOSA	2510367	USF FIDELCINO JOSE DE OLIVEIRA	0000210005	1.510
RUY BARBOSA	5516595	USF VILA OPERARIA	0000210048	2.720
RUY BARBOSA	2510383	USF JOSE CESAR BATISTA DE OLIVEIRA	0000210013	0
RUY BARBOSA	2510359	USF JOAQUIM RODRIGUES LIMA	0000209996	2.089
SALINAS DA MARGARIDA	5936942	USF DA SEDE	0000210129	397
SALINAS DA MARGARIDA	2510472	USF PORTO DA TELHA	0000210110	2.244
SALINAS DA MARGARIDA	2510464	USF CAIRU	0000210102	50
SALINAS DA MARGARIDA	2510448	USF DE ENCARNACAO	0000210080	1.380
SALINAS DA MARGARIDA	2510456	USF DA CONCEICAO	0000210099	919
SALVADOR	0004022	USF PROF EDUARDO MAMEDE	0001559273	900
SALVADOR	0004022	USF PROF EDUARDO MAMEDE	0001568191	306
SALVADOR	0004022	USF PROF EDUARDO MAMEDE	0001568272	2.192
SALVADOR	0028576	USF ALTO DO CONGO	0000211338	759
SALVADOR	0028576	USF ALTO DO CONGO	0000211346	1.605
SALVADOR	5633508	UNIDADE DE SAUDE DA FAMILIA TERREIRO DE JESUS	0000212369	1.826
SALVADOR	6363857	USF ALTO DE COUTOS II	0000212504	2.644
SALVADOR	6363857	USF ALTO DE COUTOS II	0000212512	2.314
SALVADOR	6363857	USF ALTO DE COUTOS II	0000212520	2.081
SALVADOR	7222122	USF CLEMENTINO FRAGA	0001594583	3.492
SALVADOR	7222122	USF CLEMENTINO FRAGA	0001594591	4.079
SALVADOR	7222122	USF CLEMENTINO FRAGA	0001594605	4.001
SALVADOR	7592450	USF MUSSURUNGA I	0001552805	1.757
SALVADOR	7592450	USF MUSSURUNGA I	0001553062	1.937
SALVADOR	7592450	USF MUSSURUNGA I	0001553178	3.016
SALVADOR	7592450	USF MUSSURUNGA I	0001568256	1.908
SALVADOR	9622861	USF PLATAFORMA	0001671987	61
SALVADOR	9622861	USF PLATAFORMA	0001671995	43
SALVADOR	9622861	USF PLATAFORMA	0001678094	44

SALVADOR	9622861	USF PLATAFORMA	0001678116	15
SALVADOR	0006416	UBS ARENOSO	0001624091	1.243
SALVADOR	0006971	USF ALTO DO CRUZEIRO	0000211214	3.114
SALVADOR	0006971	USF ALTO DO CRUZEIRO	0000211222	3.828
SALVADOR	0006971	USF ALTO DO CRUZEIRO	0000211230	3.856
SALVADOR	3015785	USF DO CANDEAL PEQUENO	0000211702	2.433
SALVADOR	3015785	USF DO CANDEAL PEQUENO	0000211710	2.056
SALVADOR	3850153	USF YOLANDA PIRES	0000212032	2.595
SALVADOR	3850153	USF YOLANDA PIRES	0000212040	0
SALVADOR	3850153	USF YOLANDA PIRES	0000212059	1.626
SALVADOR	3850153	USF YOLANDA PIRES	0001494856	1.997
SALVADOR	3909611	USF DE PITUACU	0000212067	1.299
SALVADOR	3909611	USF DE PITUACU	0000212075	2.120
SALVADOR	3909611	USF DE PITUACU	0000212091	2.382
SALVADOR	6387799	USF CAJAZEIRAS XI	0000212598	2.129
SALVADOR	6387799	USF CAJAZEIRAS XI	0001498029	2.639
SALVADOR	6387799	USF CAJAZEIRAS XI	0001508202	2.193
SALVADOR	0005207	USF DOM AVELAR	0001546929	2.270
SALVADOR	0005207	USF DOM AVELAR	0001546945	2.425
SALVADOR	0005207	USF DOM AVELAR	0001547593	1.581
SALVADOR	0004359	UBS OSVALDO CALDAS CAMPOS SANTA CRUZ	0000210315	7.637
SALVADOR	0005266	USF PARQUE DE PITUACU	0000210692	2.355
SALVADOR	0005266	USF PARQUE DE PITUACU	0000210706	2.888
SALVADOR	3049175	USF BOCA DA MATA	0000211729	3.884
SALVADOR	3049175	USF BOCA DA MATA	0000211737	4.289
SALVADOR	3049175	USF BOCA DA MATA	0000211745	2.102
SALVADOR	6429947	USF BATE CORACAO	0000212717	3.297
SALVADOR	6429947	USF BATE CORACAO	0000212725	0
SALVADOR	6429947	USF BATE CORACAO	0000212733	3.301
SALVADOR	6429947	USF BATE CORACAO	0000212741	4.388
SALVADOR	9400354	USF CAPELINHA DE SAO CAETANO	0001650572	1.082
SALVADOR	9400354	USF CAPELINHA DE SAO CAETANO	0001650637	1.392
SALVADOR	9412700	USF RECANTO DA LAGOA II	0001654772	0
SALVADOR	9412700	USF RECANTO DA LAGOA II	0001654780	800
SALVADOR	0004766	UBS DR CESAR DE ARAUJO	0000210455	0
SALVADOR	0004766	UBS DR CESAR DE ARAUJO	0001529803	0
SALVADOR	0005282	USF CAJAZEIRAS IV	0000210714	5.070
SALVADOR	0005282	USF CAJAZEIRAS IV	0000210722	3.038
SALVADOR	3368890	USF RECANTO DA LAGOA	0000211966	2.914
SALVADOR	0006866	USF DO ALTO DAS POMBAS	0000211036	3.792
SALVADOR	0006866	USF DO ALTO DAS POMBAS	0000211044	3.026
SALVADOR	3339181	USF FAZENDA COUTOS II	0000211893	2.033
SALVADOR	3339181	USF FAZENDA COUTOS II	0000211907	4.159
SALVADOR	3339181	USF FAZENDA COUTOS II	0000211915	3.678
SALVADOR	3339181	USF FAZENDA COUTOS II	0000211923	0
SALVADOR	3368882	USF NOVA CONSTITUINTE	0000211931	6.052
SALVADOR	3368882	USF NOVA CONSTITUINTE	0000211958	5.745
SALVADOR	6062970	USF ARISTIDES PEREIRA MALTEZ	0000212385	1.506
SALVADOR	6062970	USF ARISTIDES PEREIRA MALTEZ	0000212393	1.592
SALVADOR	6062970	USF ARISTIDES PEREIRA MALTEZ	0000212407	1.659
SALVADOR	6062970	USF ARISTIDES PEREIRA MALTEZ	0000212415	2.185

SALVADOR	6363873	USF SAO JOAO DO CABRITO	0000212539	2.950
SALVADOR	6363873	USF SAO JOAO DO CABRITO	0000212547	985
SALVADOR	6363873	USF SAO JOAO DO CABRITO	0000212555	2.067
SALVADOR	6388892	USF SAO JOSE DE BAIXO	0000212652	1.714
SALVADOR	6388892	USF SAO JOSE DE BAIXO	0000212660	1.968
SALVADOR	6388892	USF SAO JOSE DE BAIXO	0000212679	0
SALVADOR	6388892	USF SAO JOSE DE BAIXO	0001507796	0
SALVADOR	7594003	USF BOA VISTA DE SAO CAETANO	0001552708	1.684
SALVADOR	7594003	USF BOA VISTA DE SAO CAETANO	0001552732	2.197
SALVADOR	7594003	USF BOA VISTA DE SAO CAETANO	0001552740	1.866
SALVADOR	7594003	USF BOA VISTA DE SAO CAETANO	0001552759	1.593
SALVADOR	7594003	USF BOA VISTA DE SAO CAETANO	0001555383	2.688
SALVADOR	7594003	USF BOA VISTA DE SAO CAETANO	0001555391	1.711
SALVADOR	2821036	USF RIO SENA	0000211672	2.379
SALVADOR	2821036	USF RIO SENA	0000211680	3.759
SALVADOR	2821036	USF RIO SENA	0000211699	5.091
SALVADOR	6339182	USF ANTONIO LAZZAROTTO	0000212482	2.405
SALVADOR	6339182	USF ANTONIO LAZZAROTTO	0000212490	1.020
SALVADOR	6339182	USF ANTONIO LAZZAROTTO	0001494945	1.799
SALVADOR	6339182	USF ANTONIO LAZZAROTTO	0001514032	298
SALVADOR	6339182	USF ANTONIO LAZZAROTTO	0001565486	0
SALVADOR	9536256	USF CURRALINHO	0001664638	935
SALVADOR	9536256	USF CURRALINHO	0001664646	1.523
SALVADOR	0004014	USF PROFESSOR SABINO SILVA	0001606360	2.399
SALVADOR	0004014	USF PROFESSOR SABINO SILVA	0001606379	1.915
SALVADOR	0004014	USF PROFESSOR SABINO SILVA	0001606387	2.975
SALVADOR	0004014	USF PROFESSOR SABINO SILVA	0001606417	2.174
SALVADOR	0004014	USF PROFESSOR SABINO SILVA	0001606433	0
SALVADOR	0004014	USF PROFESSOR SABINO SILVA	0001606441	2.298
SALVADOR	2653397	USF ALTO DO CABRITO	0000211508	2.974
SALVADOR	2653397	USF ALTO DO CABRITO	0000211516	2.021
SALVADOR	2653397	USF ALTO DO CABRITO	0000211524	1.033
SALVADOR	6386482	USF ILHA DE MARE	0000212563	833
SALVADOR	6386482	USF ILHA DE MARE	0000212571	0
SALVADOR	7016476	USF JARDIM DAS MANGABEIRAS CAJAZEIRAS VIII	0001494929	2.661
SALVADOR	7016476	USF JARDIM DAS MANGABEIRAS CAJAZEIRAS VIII	0001494937	1.931
SALVADOR	7016476	USF JARDIM DAS MANGABEIRAS CAJAZEIRAS VIII	0001507400	2.415
SALVADOR	7034083	USF FERNANDO FILGUEIRAS ALTO DA CACHOEIRINHA	0001466232	613
SALVADOR	7034083	USF FERNANDO FILGUEIRAS ALTO DA CACHOEIRINHA	0001466267	687
SALVADOR	7034083	USF FERNANDO FILGUEIRAS ALTO DA CACHOEIRINHA	0001504665	318
SALVADOR	7034083	USF FERNANDO FILGUEIRAS ALTO DA CACHOEIRINHA	0001592416	432
SALVADOR	9699899	USF JOAO ROMA FILHO	0001676849	51
SALVADOR	9699899	USF JOAO ROMA FILHO	0001677470	31
SALVADOR	0004154	UBS ALFREDO BUREAU	0000210242	5.333
SALVADOR	0004561	USF IVONE SILVEIRA CALABAR	0000210366	2.319

SALVADOR	0004561	USF IVONE SILVEIRA CALABAR	0000210374	2.309
SALVADOR	0005193	USF URSULA CATHARINO GARCIA	0000210587	1.812
SALVADOR	0005193	USF URSULA CATHARINO GARCIA	0000210609	3.280
SALVADOR	0005193	USF URSULA CATHARINO GARCIA	0000210617	2.401
SALVADOR	0006769	USF ALTO DE COUTOS	0000210781	3.908
SALVADOR	0006769	USF ALTO DE COUTOS	0000210803	3.796
SALVADOR	3270505	USF VISTA ALEGRE	0000211826	1.896
SALVADOR	3270505	USF VISTA ALEGRE	0000211834	2.216
SALVADOR	2384744	USF CANABRAVA	0000211354	1.753
SALVADOR	2384744	USF CANABRAVA	0000211362	2.508
SALVADOR	2384744	USF CANABRAVA	0000211370	2.489
SALVADOR	2384744	USF CANABRAVA	0000211389	2.568
SALVADOR	2653400	USF CAJAZEIRAS V	0000211540	2.496
SALVADOR	2653400	USF CAJAZEIRAS V	0000211559	4.859
SALVADOR	2653400	USF CAJAZEIRAS V	0000211567	4.277
SALVADOR	2653400	USF CAJAZEIRAS V	0000211575	2.985
SALVADOR	9668373	USF TUBARAO	0001674919	325
SALVADOR	9668373	USF TUBARAO	0001674927	25
SALVADOR	9668373	USF TUBARAO	0001674935	101
SALVADOR	0004898	USF PROF HUMBERTO CASTRO LIMA PERNAMBUEZINHO	0000210544	1.630
SALVADOR	0004898	USF PROF HUMBERTO CASTRO LIMA PERNAMBUEZINHO	0000210552	2.087
SALVADOR	0004898	USF PROF HUMBERTO CASTRO LIMA PERNAMBUEZINHO	0000210560	1.832
SALVADOR	0004898	USF PROF HUMBERTO CASTRO LIMA PERNAMBUEZINHO	0000210579	2.312
SALVADOR	0005347	USF ALTO DO COQUEIRINHO	0000210730	1.384
SALVADOR	0005347	USF ALTO DO COQUEIRINHO	0000210749	1.965
SALVADOR	0005347	USF ALTO DO COQUEIRINHO	0000210757	2.074
SALVADOR	0005347	USF ALTO DO COQUEIRINHO	0000210765	1.916
SALVADOR	0006777	USF JAQUEIRA DO CARNEIRO	0000210811	2.384
SALVADOR	0006777	USF JAQUEIRA DO CARNEIRO	0000210838	3.248
SALVADOR	0006777	USF JAQUEIRA DO CARNEIRO	0000210846	3.595
SALVADOR	0006823	UBS SAO JUDAS TADEU	0000210951	4.150
SALVADOR	0006939	USF JOANES CENTRO OESTE HAMESA	0000211125	2.901
SALVADOR	0006939	USF JOANES CENTRO OESTE HAMESA	0000211133	3.344
SALVADOR	3325857	USF BOM JESUS DOS PASSOS	0000211877	0
SALVADOR	3325857	USF BOM JESUS DOS PASSOS	0000211885	2.372
SALVADOR	9006710	USF OLGA DE ALAKETU VALE DO MATATU	0001606530	3.886
SALVADOR	9006710	USF OLGA DE ALAKETU VALE DO MATATU	0001606549	2.422
SALVADOR	9006710	USF OLGA DE ALAKETU VALE DO MATATU	0001606557	3.874
SALVADOR	9006710	USF OLGA DE ALAKETU VALE DO MATATU	0001606565	2.827
SALVADOR	9006710	USF OLGA DE ALAKETU VALE DO MATATU	0001606573	3.191
SALVADOR	9006710	USF OLGA DE ALAKETU VALE DO MATATU	0001606581	2.082
SALVADOR	0003999	UBS MARIA DA CONCEICAO SANTIAGO IMBASSAY	0000210161	651

SALVADOR	0003999	UBS MARIA DA CONCEICAO SANTIAGO IMBASSAY	0000210188	586
SALVADOR	0005258	USF SANTA MONICA	0000210676	2.336
SALVADOR	0005258	USF SANTA MONICA	0000210684	1.715
SALVADOR	0006963	USF ILHA AMARELA	0000211176	3.341
SALVADOR	0006963	USF ILHA AMARELA	0000211184	4.061
SALVADOR	0006963	USF ILHA AMARELA	0000211192	3.580
SALVADOR	0006963	USF ILHA AMARELA	0000211206	4.440
SALVADOR	0028444	USF JOANES LESTE	0000211273	3.379
SALVADOR	0028444	USF JOANES LESTE	0000211281	3.456
SALVADOR	0028444	USF JOANES LESTE	0000211303	2.882
SALVADOR	3325830	USF NOVA ESPERANCA	0000211850	3.399
SALVADOR	3325830	USF NOVA ESPERANCA	0000211869	2.641
SALVADOR	6339166	USF PALESTINA	0000212466	4.351
SALVADOR	6339166	USF PALESTINA	0000212474	4.697
SALVADOR	7509553	USF RAIMUNDO AGRIPINO SUSSUARANA	0001536052	1.287
SALVADOR	7509553	USF RAIMUNDO AGRIPINO SUSSUARANA	0001536087	1.712
SALVADOR	7509553	USF RAIMUNDO AGRIPINO SUSSUARANA	0001536206	2.473
SALVADOR	7509553	USF RAIMUNDO AGRIPINO SUSSUARANA	0001542206	1.562
SALVADOR	7509553	USF RAIMUNDO AGRIPINO SUSSUARANA	0001546902	1.036
SALVADOR	9479201	USF JARDIM DAS MARGARIDAS	0001660403	269
SALVADOR	9479201	USF JARDIM DAS MARGARIDAS	0001660411	211
SALVADOR	0004618	USF CAJAZEIRAS X	0000210412	2.713
SALVADOR	0004618	USF CAJAZEIRAS X	0000210420	4.113
SALVADOR	0004618	USF CAJAZEIRAS X	0000210439	2.809
SALVADOR	0004618	USF CAJAZEIRAS X	0000210447	3.285
SALVADOR	3152820	USF DA FEDERACAO	0000211753	2.985
SALVADOR	3152820	USF DA FEDERACAO	0000211761	3.126
SALVADOR	3152820	USF DA FEDERACAO	0000211788	2.958
SALVADOR	3152820	USF DA FEDERACAO	0000211796	2.692
SALVADOR	3152820	USF DA FEDERACAO	0000211818	3.141
SALVADOR	6388280	USF ALTO DA TEREZINHA	0000212601	2.618
SALVADOR	6388280	USF ALTO DA TEREZINHA	0000212628	1.462
SALVADOR	6388280	USF ALTO DA TEREZINHA	0000212636	2.993
SALVADOR	7573960	USF PARQUE SAO CRISTOVAO	0001552155	1.448
SALVADOR	7573960	USF PARQUE SAO CRISTOVAO	0001552163	2.412
SALVADOR	7573960	USF PARQUE SAO CRISTOVAO	0001552171	1.564
SALVADOR	7573960	USF PARQUE SAO CRISTOVAO	0001552198	1.767
SALVADOR	7573960	USF PARQUE SAO CRISTOVAO	0001559656	2.110
SALVADOR	9669965	USF SAO MARCOS	0001674889	111
SALVADOR	9669965	USF SAO MARCOS	0001674900	24
SALVADOR	6387799	USF CAJAZEIRAS XI	0001514008	1.927
SALVADOR	7872801	USF CALABETAO	0001595490	1.438
SALVADOR	7872801	USF CALABETAO	0001595504	1.691
SALVADOR	9276416	USF MENINO JOEL	0001630393	2.308
SALVADOR	9276416	USF MENINO JOEL	0001630407	1.456
SALVADOR	9276416	USF MENINO JOEL	0001630415	2.102

SALVADOR	9668675	USF VILA VERDE	0001674404	47
SALVADOR	0028479	USF PROF DR CARLOS SANTANA DORON	0001466275	1.070
SALVADOR	0028479	USF PROF DR CARLOS SANTANA DORON	0001499033	1.330
SALVADOR	0028479	USF PROF DR CARLOS SANTANA DORON	0001592173	1.152
SALVADOR	0028479	USF PROF DR CARLOS SANTANA DORON	0001595105	1.412
SALVADOR	2653370	USF DE ITACARANHA	0000211478	3.732
SALVADOR	2653370	USF DE ITACARANHA	0000211486	2.747
SALVADOR	2653370	USF DE ITACARANHA	0000211494	1.357
SALVADOR	2653419	USF BOA VISTA DO LOBATO	0000211583	2.570
SALVADOR	2653419	USF BOA VISTA DO LOBATO	0000211591	2.513
SALVADOR	2653419	USF BOA VISTA DO LOBATO	0000211605	3.222
SALVADOR	2653419	USF BOA VISTA DO LOBATO	0000211613	2.218
SALVADOR	3991725	USF PROF GUILHERME RODRIGUES DA SILVA ARENOSO	0000212105	2.239
SALVADOR	3991725	USF PROF GUILHERME RODRIGUES DA SILVA ARENOSO	0000212113	1.695
SALVADOR	3991725	USF PROF GUILHERME RODRIGUES DA SILVA ARENOSO	0000212148	1.991
SALVADOR	5373840	USF SAN MARTIN	0000212253	2.627
SALVADOR	5373840	USF SAN MARTIN	0000212261	979
SALVADOR	5373840	USF SAN MARTIN	0000212288	2.443
SALVADOR	5373840	USF SAN MARTIN	0000212296	2.528
SALVADOR	7633254	USF FAZENDA COUTOS I	0001559435	0
SALVADOR	7633254	USF FAZENDA COUTOS I	0001559613	1.823
SALVADOR	7633254	USF FAZENDA COUTOS I	0001568159	2.794
SALVADOR	9677186	USF DEPUTADO LUIZ BRAGA	0001677322	19
SALVADOR	9677186	USF DEPUTADO LUIZ BRAGA	0001677330	7
SALVADOR	9677186	USF DEPUTADO LUIZ BRAGA	0001677349	11
SALVADOR	9694501	USF MATA ESCURA	0001676938	6
SALVADOR	9694501	USF MATA ESCURA	0001681435	4
SALVADOR	0004596	UBS PROF BEZERRA LOPES	0000210390	5.701
SALVADOR	0004596	UBS PROF BEZERRA LOPES	0000210404	558
SALVADOR	0004596	UBS PROF BEZERRA LOPES	0001674978	54
SALVADOR	0004596	UBS PROF BEZERRA LOPES	0001674986	16
SALVADOR	0004804	UBS DR ORLANDO IMBASSAHY	0000210463	5.746
SALVADOR	6337759	USF ZULMIRA BARROS COSTA AZUL	0000212458	2.649
SALVADOR	7872828	USF NOVA BRASILIA	0001595350	1.378
SALVADOR	7872828	USF NOVA BRASILIA	0001595407	1.432
SALVADOR	7872828	USF NOVA BRASILIA	0001595415	1.690
SALVADOR	7872828	USF NOVA BRASILIA	0001624075	1.021
SALVADOR	3368890	USF RECANTO DA LAGOA	0000211974	0
SALVADOR	3368890	USF RECANTO DA LAGOA	0000211982	0
SALVADOR	3368890	USF RECANTO DA LAGOA	0000211990	2.319
SALVADOR	3368890	USF RECANTO DA LAGOA	0000212008	0
SALVADOR	5242657	USF DONA IRACI ISABEL DA SILVA GAMBOA	0000212156	658
SALVADOR	5242657	USF DONA IRACI ISABEL DA SILVA GAMBOA	0000212172	1.052

SALVADOR	5242657	USF DONA IRACI ISABEL DA SILVA GAMBOA	0000212180	984
SALVADOR	0006793	USF NOSSA SENHORA DE GUADALUPE ALTO DO PERU	0000210862	1.896
SALVADOR	0006793	USF NOSSA SENHORA DE GUADALUPE ALTO DO PERU	0000210870	2.556
SALVADOR	0006793	USF NOSSA SENHORA DE GUADALUPE ALTO DO PERU	0001615912	1.961
SALVADOR	0006793	USF NOSSA SENHORA DE GUADALUPE ALTO DO PERU	0001615920	1.235
SALVADOR	0006858	USF FIAIS	0000210986	3.443
SALVADOR	0006858	USF FIAIS	0000210994	3.028
SALVADOR	0006858	USF FIAIS	0000211001	3.023
SALVADOR	0006858	USF FIAIS	0000211028	2.614
SALVADOR	0006955	USF DE BEIRA MANGUE	0000211141	2.687
SALVADOR	0006955	USF DE BEIRA MANGUE	0000211168	3.132
SALVADOR	2653346	USF FAZENDA COUTOS III	0000211419	3.557
SALVADOR	2653346	USF FAZENDA COUTOS III	0000211427	3.976
SALVADOR	2653346	USF FAZENDA COUTOS III	0000211435	2.901
SALVADOR	2653575	USF SAO TOME DE PARIPE	0000211648	3.332
SALVADOR	2653575	USF SAO TOME DE PARIPE	0000211656	2.326
SALVADOR	2653575	USF SAO TOME DE PARIPE	0000211664	3.053
SALVADOR	6389023	USF ESTRADA DA COCISA	0000212687	2.455
SALVADOR	6389023	USF ESTRADA DA COCISA	0001494848	0
SALVADOR	6389023	USF ESTRADA DA COCISA	0001503758	0
SALVADOR	6389023	USF ESTRADA DA COCISA	0001504649	1.402
SALVADOR	7872836	USF VALE DO CAMBONAS	0001595423	1.895
SALVADOR	7872836	USF VALE DO CAMBONAS	0001595431	1.450
SALVADOR	7872836	USF VALE DO CAMBONAS	0001595458	2.017
SALVADOR	7872836	USF VALE DO CAMBONAS	0001595466	2.638
SALVADOR	9689052	USF PARAMANA	0001676830	23
SALVADOR	0005231	USF DEP CRISTOVAO FERREIRA SARAMANDAIA	0000210625	2.874
SALVADOR	0005231	USF DEP CRISTOVAO FERREIRA SARAMANDAIA	0000210633	3.761
SALVADOR	0005231	USF DEP CRISTOVAO FERREIRA SARAMANDAIA	0000210641	3.474
SALVADOR	0005231	USF DEP CRISTOVAO FERREIRA SARAMANDAIA	0000210668	3.569
SALVADOR	0006807	USF SANTA LUZIA	0000210889	2.144
SALVADOR	0006807	USF SANTA LUZIA	0000210897	3.228
SALVADOR	0006807	USF SANTA LUZIA	0000210900	0
SALVADOR	0006807	USF SANTA LUZIA	0000210919	0
SALVADOR	0006807	USF SANTA LUZIA	0000210935	2.972
SALVADOR	0006890	USF DE BARREIRAS	0000211079	3.115
SALVADOR	0006890	USF DE BARREIRAS	0000211087	3.157
SALVADOR	0006890	USF DE BARREIRAS	0000211095	3.310
SALVADOR	0006890	USF DE BARREIRAS	0000211109	3.109
SALVADOR	7465645	USF BOM JUA	0001630253	321
SALVADOR	7465645	USF BOM JUA	0001630288	421
SALVADOR	9498702	USF COLINAS DE PERIPERI	0001663291	553
SALVADOR	9498702	USF COLINAS DE PERIPERI	0001663305	1.256

SALVADOR	9498702	USF COLINAS DE PERIPERI	0001677225	139
SALVADOR	9498702	USF COLINAS DE PERIPERI	0001679996	85
SALVADOR	9719458	USF CEASA I E II	0001678418	16
SALVADOR	9719458	USF CEASA I E II	0001678426	35
SANTA BÁRBARA	3895696	UNIDADE SAUDE DA FAMILIA DE SAO NICOLAU	0000212814	1.080
SANTA BÁRBARA	4031466	UNIDADE SAUDE DA FAMILIA NOSSA SENHORA DO ROSARIO	0000212857	1.853
SANTA BÁRBARA	3895688	UNIDADE SAUDE DA FAMILIA DE VARINHAS	0000212806	1.104
SANTA BÁRBARA	4031474	UNIDADE SAUDE DA FAMILIA DE TERRA SANTA	0000212865	1.042
SANTA BÁRBARA	4031431	UNIDADE SAUDE DA FAMILIA DE SITIO DAS FLORES	0000212830	1.560
SANTA BÁRBARA	3895726	UNIDADE SAUDE DA FAMILIA DE SUCUPIRA	0000212822	1.259
SANTA BÁRBARA	4031458	UNIDADE DE SAUDE DA FAMILIA ALMERINDA DA SILVA LIMA	0000212849	1.068
SANTA BRÍGIDA	3049140	UNIDADE DE SAUDE DA FAMILIA SEDE I	0000212911	1.530
SANTA BRÍGIDA	7399510	UNIDADE DE SAUDE DA FAMILIA SEDE III	0001500716	1.184
SANTA BRÍGIDA	7399499	UNIDADE DE SAUDE DA FAMILIA DO KM 40	0001500724	1.664
SANTA BRÍGIDA	3049159	UNIDADE DE SAUDE DA FAMILIA SEDE II	0000212938	1.620
SANTA BRÍGIDA	2510693	UNIDADE SAUDE DA FAMILIA DO MINUIN	0000212873	888
SANTA BRÍGIDA	2511258	UNIDADE SAUDE DA FAMILIA COLONIA	0000212903	782
SANTA BRÍGIDA	2511231	UNIDADE SAUDE DA FAMILIA MARANCO	0000212881	1.079
SANTA CRUZ CABRÁLIA	5027691	UNIDADE DE SAUDE DA FAMILIA PSF 09	0000213039	140
SANTA CRUZ CABRÁLIA	2510839	UNIDADE DE SAUDE DA FAMILIA PSF 02	0000212954	1.296
SANTA CRUZ CABRÁLIA	3871746	UNIDADE DE SAUDE DA FAMILIA PSF 08	0000213012	439
SANTA CRUZ CABRÁLIA	4031563	UNIDADE DE SAUDE DA FAMILIA PSF 06	0000213020	2.351
SANTA CRUZ CABRÁLIA	9319352	USF 10 LUIZ INACIO LULA DA SILVA LULAO	0001635271	29
SANTA CRUZ CABRÁLIA	2771918	UNIDADE DE SAUDE DA FAMILIA PSF 05	0000213004	1.574
SANTA CRUZ CABRÁLIA	2510790	UNIDADE DE SAUDE DA FAMILIA PSF 07	0000212946	734
SANTA CRUZ CABRÁLIA	2660075	UNIDADE DE SAUDE DA FAMILIA PSF 04	0000212997	2.990
SANTA CRUZ CABRÁLIA	2650134	UNIDADE DE SAUDE DA FAMILIA PSF 01	0000212989	2.522
SANTA CRUZ CABRÁLIA	2510863	UNIDADE DE SAUDE DA FAMILIA PSF 03	0000212962	858
SANTA CRUZ DA VITÓRIA	5876370	UNIDADE DE SAUDE DA FAMILIA MARIA GONZAGA	0000213055	2.071
SANTA CRUZ DA VITÓRIA	2510871	UNIDADE DE SAUDE DA FAMILIA VILA NOVA	0000213047	622
SANTA INÊS	3010147	UNIDADE DE SAUDE DA FAMILIA DRA ABIGAIL FEITOSA	0000213071	1.448
SANTA INÊS	3010147	UNIDADE DE SAUDE DA FAMILIA DRA ABIGAIL FEITOSA	0000213098	1.665

SANTA INÊS	7546815	USF RAILDA FRANCA DE SOUZA	0000213101	608
SANTA INÊS	2510251	UNIDADE DE SAUDE DR CARLOS CAJAZEIRA	0000213063	1.776
SANTA INÊS	3934187	UNIDADE DE SAUDE DA FAMILIA ODORICO B MARCHI	0000213101	247
SANTA INÊS	3934187	UNIDADE DE SAUDE DA FAMILIA ODORICO B MARCHI	0000213128	1.254
SANTA LUZIA	3376931	USF JOSE OLIVEIRA ROCHA	0000213225	2.336
SANTA LUZIA	4031652	USF BAIRRO JOSE ALMEIDA	0000213276	2.717
SANTA LUZIA	4031636	USF DE NOVA BETHANIA	0000213233	2.018
SANTA LUZIA	4031644	USF DR CARLOS COSTA FILHO	0000213241	2.352
SANTA LUZIA	3376923	USF AZARIAS PEREIRA DA SILVA	0000213217	2.355
SANTA MARIA DA VITÓRIA	4031660	USF PERICLES LARANJEIRA BARBOSA	0000213365	2.354
SANTA MARIA DA VITÓRIA	3010074	USF DO CUSCUZEIRO	0000213284	1.465
SANTA MARIA DA VITÓRIA	3020037	USF DO PLANALTO	0000213306	2.219
SANTA MARIA DA VITÓRIA	3490386	USF MACAMBIRA II	0000213322	2.077
SANTA MARIA DA VITÓRIA	7203284	ESF PLANALTO II	0000213403	2.383
SANTA MARIA DA VITÓRIA	4031725	POSTO DE SAUDE DO MOCAMBO	0000213381	1.704
SANTA MARIA DA VITÓRIA	7366671	UNIDADE DE SAUDE DE MONTEVIDINHA	0001500937	1.695
SANTA MARIA DA VITÓRIA	4031687	USF DE INHAUMAS	0000213373	1.984
SANTA MARIA DA VITÓRIA	3827011	UBS MUCIA VERBENIA	0000213357	1.058
SANTA MARIA DA VITÓRIA	3827011	UBS MUCIA VERBENIA	0001604503	2.345
SANTA MARIA DA VITÓRIA	3010082	USF DO MALVAO	0000213292	2.834
SANTA MARIA DA VITÓRIA	4031695	UNIDADE DE SAUDE DA FAMILIA DE ACUDINA	0001500929	1.244
SANTA MARIA DA VITÓRIA	9298290	UNIDADE BASICA DE SAUDE ANTONIO MARQUES DA SILVA NETO	0001630873	811
SANTA MARIA DA VITÓRIA	3437736	USF DA SAMBAIBA	0000213314	3.025
SANTA MARIA DA VITÓRIA	3813428	USF JOSE MARQUES DA SILVA	0000213349	2.053
SANTA RITA DE CÁSSIA	3028690	UNIDADE DE SAUDE DA FAMILIA DR JOAO GUEDES	0000213594	3.488
SANTA RITA DE CÁSSIA	7372159	UNIDADE DE SAUDE DA FAMILIA AFONSO LUIZ DIAS	0001498274	695
SANTA RITA DE CÁSSIA	3028704	UNIDADE DE SAUDE DA FAMILIA JUSTINIANO DE BRITO MONTENEGRO	0000213608	3.656
SANTA RITA DE CÁSSIA	6742327	UNIDADE DE SAUDE DA FAMILIA DORGIVAL RIBEIRO FIDELIS	0000213624	3.310
SANTA RITA DE CÁSSIA	3028674	UNIDADE DE SAUDE DA FAMILIA ANICETO PATRICIO NOGUEIRA	0000213578	3.040

SANTA RITA DE CÁSSIA	3028712	UNIDADE DE SAUDE DA FAMILIA ARLINDO GOMES MARTINS	0000213616	1.833
SANTA RITA DE CÁSSIA	2514370	UNIDADE BASICA DE SAUDE MAE BIRROCHA	0000213543	3.525
SANTA RITA DE CÁSSIA	3028658	UNIDADE DE SAUDE DA FAMILIA RAIMUNDO CIRIACO GUEDES	0000213551	2.482
SANTA RITA DE CÁSSIA	9351590	UNIDADE DE SAUDE DA FAMILIA DR ROTSCCHILD AUGUSTO DA SILVA	0001633821	1.725
SANTA RITA DE CÁSSIA	3028682	UNIDADE DE SAUDE DA FAMILIA PAULO DIAS DE SOUZA	0000213586	3.002
SANTA TERESINHA	2514400	USF IDALIA SANTOS SILVA	0000213640	3.013
SANTA TERESINHA	2514427	USF DE PEDRA BRANCA	0000213675	1.265
SANTA TERESINHA	2510995	USF DE CAMPO ALEGRE	0000213632	1.521
SANTA TERESINHA	2514419	USF DO RIO SECO	0000213659	2.148
SANTALUZ	2511029	UNIDADE DE SAUDE DA FAMILIA DE SISALANDIA	0000213152	716
SANTALUZ	2511088	UBS DE SANTALUZ	0000213179	2.809
SANTALUZ	2511010	UNIDADE DE SAUDE DA FAMILIA DE PEREIRA	0000213144	1.520
SANTALUZ	2514206	POSTO DE SAUDE DE BOA ESPERANCA	0000213187	643
SANTALUZ	5696909	UNIDADE SAUDE DA FAMILIA CASTRO ALVES	0000213209	1.310
SANTALUZ	7693346	UNIDADE DE SAUDE DA FAMILIA DO MORRO DOS LOPES	0001572512	1.338
SANTALUZ	2511053	UNIDADE SAUDE DA FAMILIA DE VARZEA DA PEDRA	0000213160	1.606
SANTALUZ	2800322	UNIDADE DE SAUDE DA FAMILIA DE BARREIRINHO	0000213195	624
SANTALUZ	2510308	UNIDADE DE SAUDE DA FAMILIA DE SERRA BRANCA	0000213136	1.459
SANTALUZ	9512950	UNIDADE DE SAUDE DA FAMILIA DE MUCAMBINHO	0001661787	7
SANTALUZ	7705530	UNIDADE DE SAUDE DA FAMILIA JORGE VILAS BOAS	0001572962	1.618
SANTANA	3426173	UNIDADE DE SAUDE DA FAMILIA EQUIPE II	0000213470	3.600
SANTANA	3426157	UNIDADE DE SAUDE DA FAMILIA DE CACHOEIRA	0000213454	1.581
SANTANA	2823462	UNIDADE DE SAUDE DA FAMILIA DE PORTO NOVO	0000213411	1.987
SANTANA	7988508	UNIDADE DE SAUDE DA FAMILIA DR ALTAMIRO ANTONIO FILARDI	0001608657	2.630
SANTANA	2823470	UNIDADE DE SAUDE DA FAMILIA EQUIPE I	0000213438	3.562
SANTANA	3426165	UNIDADE DE SAUDE DA FAMILIA DE SAO JOAO	0000213462	2.580
SANTANÓPOLIS	2514354	USF GOVERNADOR PAULO SOUTO	0000213500	2.023
SANTANÓPOLIS	3905772	USF JOSE RONALDO DE CARVALHO	0000213519	1.719
SANTANÓPOLIS	6912710	USF JOAO CATARINO RIBEIRO DE CERQUEIRA	0000213527	3.621
SANTANÓPOLIS	2514346	USF LIDIO AMARO DAS CHAGAS	0000213497	1.501
SANTO AMARO	3021882	USF PROF JOSE SILVEIRA	0000213756	87
SANTO AMARO	3039722	USF ANTONIO BALBINO	0000213764	1.436



SANTO AMARO	9064109	USF MARIA CATHARINA PIRES RIBEIRO	0000213837	1.150
SANTO AMARO	2514516	USF CLOVIS SILVA LOPES	0000213705	718
SANTO AMARO	7041233	USF LUZIA OLIVEIRA SOUZA	0000213845	1.125
SANTO AMARO	2514494	USF ANIBAL SENNA	0001575775	1.228
SANTO AMARO	3021874	USF RANULFO PARANHOS	0000213748	173
SANTO AMARO	2514486	HOSPITAL MUNICIPAL EDIVAL CARLOS BARRETTO	0000213829	114
SANTO AMARO	5889758	USF JOAO FELIPE RASTELLI	0000213802	921
SANTO AMARO	2514540	USF ELVIRA DE ARAUJO QUEIROZ	0000213713	898
SANTO AMARO	3021858	POLICLINICA MUNICIPAL REGIS PACHECO	0000213721	543
SANTO AMARO	5841410	USF VALTER DE FIGUEREDO	0000213799	977
SANTO AMARO	5724015	USF EDIVAL CARLOS BARRETTO	0000213772	979
SANTO AMARO	5889774	USF RENATO AUGUSTO PEDREIRA LEONNI	0000213810	298
SANTO AMARO	2514478	USF CLODOMIR AZEVEDO LOPES	0000213683	971
SANTO AMARO	2514508	USF VITORIA FERREIRA DE ALCANTARA	0000213691	723
SANTO ANTÔNIO DE JESUS	3553183	USF DO AMPARO	0000214000	2.034
SANTO ANTÔNIO DE JESUS	2514699	USF ALTO DO MORRO	0000213888	1.651
SANTO ANTÔNIO DE JESUS	2520087	USF SAO PAULO	0000213942	1.935
SANTO ANTÔNIO DE JESUS	3750663	USF VIRIATO LOBO	0000214078	1.373
SANTO ANTÔNIO DE JESUS	3654605	USF DR FERNANDO QUEIROZ I	0000214027	1.156
SANTO ANTÔNIO DE JESUS	2519690	USF ALTO SANTO ANTONIO	0000213934	1.717
SANTO ANTÔNIO DE JESUS	3043916	USF URBIS II	0000213985	2.211
SANTO ANTÔNIO DE JESUS	2514664	USF DO POVOADO DO COCAO MINAS DO SAPE	0000213853	1.676
SANTO ANTÔNIO DE JESUS	3521877	USF GERALDO PESSOA SALLES	0000213993	1.985
SANTO ANTÔNIO DE JESUS	5388732	USF BELA VISTA	0000214116	1.679
SANTO ANTÔNIO DE JESUS	2520109	USF DO ANDAIA	0000213969	2.962
SANTO ANTÔNIO DE JESUS	3924513	USF MARITA AMANCIO	0000214086	1.838
SANTO ANTÔNIO DE JESUS	3654613	USF DR FERNANDO QUEIROZ II	0000214035	1.164
SANTO ANTÔNIO DE JESUS	2519666	USF BOA VISTA BOMFIM	0000213918	2.183
SANTO ANTÔNIO DE JESUS	3558282	USF DO CALABAR URBIS I	0000214019	2.262
SANTO ANTÔNIO DE JESUS	3727904	USF AURELINO PEREIRA DOS REIS	0000214043	1.478
SANTO ANTÔNIO DE JESUS	2519682	USF URBIS III	0000213926	2.415
SANTO ANTÔNIO DE JESUS	2514672	USF ESPERANCA BENFICA	0000213861	1.646

SANTO ANTÔNIO DE JESUS	2520095	USF SAO FRANCISCO	0000213950	2.582
SANTO ANTÔNIO DE JESUS	3924564	ALTO SOBRADINHO	0000214108	1.945
SANTO ANTÔNIO DE JESUS	7432186	USF SAO PAULO II	0001671421	111
SANTO ANTÔNIO DE JESUS	2519631	USF IRMA DULCE	0000213896	1.286
SANTO ESTÊVÃO	2519984	USF MARCELINO JULIO DE OLIVEIRA	0000214124	443
SANTO ESTÊVÃO	3023222	USF ANISIA CAROLINA DA SILVA	0000214205	1.217
SANTO ESTÊVÃO	3023257	USF ANTONIETA COPELLO DE CERQUIRA	0000214248	1.788
SANTO ESTÊVÃO	7851170	USF JOSE CONCEICAO PIRES	0001593129	781
SANTO ESTÊVÃO	3023249	USF ANTONIETA ALVES ARAUJO OLIVEIRA	0000214221	544
SANTO ESTÊVÃO	7199880	USF DALVA DE OLIVEIRA CARDOSO	0001610554	1.023
SANTO ESTÊVÃO	3023206	USF TOBIAS ALVES DOS SANTOS	0000214175	1.929
SANTO ESTÊVÃO	3023206	USF TOBIAS ALVES DOS SANTOS	0000214183	2.002
SANTO ESTÊVÃO	6073956	USF AFONSO MIRANDA CABRAL	0000214272	1.719
SANTO ESTÊVÃO	2519992	USF ODETE ARAUJO CABRAL	0000214132	1.854
SANTO ESTÊVÃO	3023230	USF CLOVIS PIRES MAGALHAES	0000214213	1.526
SANTO ESTÊVÃO	2520338	UBS MUNICIPAL DR OSWALDO CERQUEIRA DA SILVA	0000214140	1.192
SANTO ESTÊVÃO	2520338	UBS MUNICIPAL DR OSWALDO CERQUEIRA DA SILVA	0000214159	253
SANTO ESTÊVÃO	3023214	USF MARIA JUSTINA DE JESUS	0000214191	1.517
SANTO ESTÊVÃO	3023427	USF PAULA DA FONSECA ROCHA	0000214256	1.159
SANTO ESTÊVÃO	2520389	USF HERALDO MOREIRA DE AZEVEDO	0000214167	899
SÃO DESIDÉRIO	4032012	CENTRO MUNICIPAL DE SAUDE FLORENTINO AUGUSTO DE SOUZA	0000214299	2.104
SÃO DESIDÉRIO	5446775	ESTRATEGIA SAUDE DA FAMILIA ANTONIO PEREIRA DA ROCHA	0000214337	3.967
SÃO DESIDÉRIO	6882617	ESTRATEGIA SAUDE DA FAMILIA DE ILHA DO VITOR	0001539043	1.179
SÃO DESIDÉRIO	4032020	ESTRATEGIA SAUDE DA FAMILIA DO SÍTIO DO RIO GRANDE	0000214302	2.027
SÃO DESIDÉRIO	4032055	ESTRATEGIA SAUDE DA FAMILIA MARCOS KONISHI	0000214329	3.272
SÃO DESIDÉRIO	6904181	ESTRATEGIA SAUDE DA FAMILIA ANTAO VIEIRA DE BARROS	0001632906	626
SÃO DESIDÉRIO	6904157	ESTRATEGIA SAUDE DA FAMILIA OTACILIO JESUINO DE OLIVEIRA	0000214345	2.758
SÃO DESIDÉRIO	6882595	ESTRATEGIA SAUDE DA FAMILIA DO GUARA	0001539078	1.316
SÃO DESIDÉRIO	3428656	ESTRATEGIA SAUDE DA FAMILIA DO CAMPO GRANDE	0000214280	1.088
SÃO DESIDÉRIO	4032047	ESTRATEGIA SAUDE DA FAMILIA PAULINO ANTONIO DO CARMO	0000214310	2.515
SÃO DESIDÉRIO	5831806	ESTRATEGIA SAUDE DA FAMILIA DE PONTE DE MATEUS	0001556126	918
SÃO DESIDÉRIO	6904165	ESTRATEGIA SAUDE DA FAMILIA JOANA FRANCISCA DA SILVA	0001539086	678



SÃO DOMINGOS	3013243	UNIDADE DE SAUDE DA FAMILIA SAO DOMINGOS	0000214353	3.303
SÃO DOMINGOS	6816150	UNIDADE DE SAUDE DA FAMILIA OURO VERDE	0000214396	2.453
SÃO DOMINGOS	3013316	UNIDADE DE SAUDE DA FAMILIA SANTO ANTONIO	0000214361	1.889
SÃO DOMINGOS	3165817	UNIDADE DE SAUDE DA FAMILIA MAE HERMINIA	0000214388	3.012
SÃO DOMINGOS	9104542	UNIDADE DE SAUDE DA FAMILIA DR TONINHO	0001647024	1.905
SÃO FELIPE	2520621	USF JOSE RIBEIRO	0000214574	3.486
SÃO FELIPE	2520656	USF GERMANA EUFROSINA	0000214582	2.490
SÃO FELIPE	3046680	USF ISIDORIO PEREIRA	0000214604	3.140
SÃO FELIPE	3046656	USF CIRILO DOS SANTOS	0000214590	2.882
SÃO FELIPE	7802358	USF SR INOCENCIO BARBOSA DE CARVALHO	0001585061	1.367
SÃO FELIPE	2520133	USF MANOEL CARDOSO	0000214566	3.657
SÃO FÉLIX	2520052	UNIDADE DE SAUDE DA FAMILIA DONA VIVI	0000214426	1.813
SÃO FÉLIX	2520591	UNIDADE DE SAUDE DA FAMILIA DR JOSE RANULFO DOS REIS	0000214450	1.853
SÃO FÉLIX	2771683	UNIDADE DE SAUDE DA FAMILIA BELMIRO DA SILVA	0000214477	1.406
SÃO FÉLIX	2520079	UNIDADE DE SAUDE DA FAMILIA JOSE AUGUSTO ALMEIDA ALVES	0000214442	2.462
SÃO FÉLIX	2520060	UNIDADE DE SAUDE DA FAMILIA FERNANDO DE ALMEIDA ALVES	0000214434	2.760
SÃO FÉLIX	2771675	UNIDADE DE SAUDE DA FAMILIA CURVA DO S	0000214469	1.076
SÃO FÉLIX DO CORIBE	7499973	UBS VII	0001528548	1.576
SÃO FÉLIX DO CORIBE	9108491	UNIDADE BASICA DE SAUDE DO ENTRONCAMENTO	0000214531	880
SÃO FÉLIX DO CORIBE	5346428	UNIDADE BASICA DE SAUDE DA FAMILIA IV	0000214523	590
SÃO FÉLIX DO CORIBE	4032136	UNIDADE BASICA DE SAUDE DA FAMILIA I	0000214493	2.343
SÃO FÉLIX DO CORIBE	5346371	UNIDADE BASICA DE SAUDE DA FAMILIA II	0000214515	1.048
SÃO FÉLIX DO CORIBE	5346363	UNIDADE BASICA DE SAUDE DA FAMILIA III	0000214507	2.055
SÃO FÉLIX DO CORIBE	7368178	UNIDADE DE SAUDE VI	0001512900	2.034
SÃO FRANCISCO DO CONDE	2520265	UNIDADE DE SAUDE DA FAMILIA DE MURIBECA	0000214663	1.688
SÃO FRANCISCO DO CONDE	3257223	UNIDADE DE SAUDE DA FAMILIA DE CAIPE DE CIMA	0000214671	1.545
SÃO FRANCISCO DO CONDE	2520249	UNIDADE DE SAUDE DA FAMILIA DE ENGENHO DE BAIXO	0000214655	1.369
SÃO FRANCISCO DO CONDE	6809049	UNIDADE DE SAUDE DA FAMILIA DO CENTRO II	0000214752	881
SÃO FRANCISCO DO CONDE	7817223	USF DE SOCORRO	0001590650	887
SÃO FRANCISCO DO CONDE	3257290	UNIDADE DE SAUDE DA FAMILIA DE CAMPINAS	0000214701	2.495

SÃO FRANCISCO DO CONDE	2520222	USF DE JABEQUARA DE AREIA	0000214639	1.338
SÃO FRANCISCO DO CONDE	6820867	UNIDADE DE SAUDE DA FAMILIA CALMONTE CURUPEBA	0000214760	1.123
SÃO FRANCISCO DO CONDE	2520230	UNIDADE DE SAUDE DA FAMILIA DO MONTE	0000214647	1.018
SÃO FRANCISCO DO CONDE	3257258	UNIDADE DE SAUDE DA FAMILIA DE SAO BENTO	0000214698	3.108
SÃO FRANCISCO DO CONDE	5479525	USF DE PARAMIRIM MADRUGA	0000214744	1.299
SÃO FRANCISCO DO CONDE	5069610	UNIDADE DE SAUDE DA FAMILIA DE BAIXA FRIA	0000214736	2.001
SÃO FRANCISCO DO CONDE	3257320	UNIDADE DE SAUDE DA FAMILIA NOVA SAO FRANCISCO	0000214728	2.330
SÃO FRANCISCO DO CONDE	2520176	USF DE CAIPE DE BAIXO	0000214612	1.221
SÃO FRANCISCO DO CONDE	2520192	USF DE SANTO ESTEVAO	0000214620	809
SÃO FRANCISCO DO CONDE	9184333	UNIDADE DE SAUDE DA FAMILIA DO CENTRO I	0001621424	1.278
SÃO GABRIEL	2523175	UBSF ANTONIO MATEUS AMORIM GAMELEIRA DO JACARE	0000214787	2.874
SÃO GABRIEL	7168152	UBSF GUILERME SOARES DE ALMEIDA CENTRO	0000214833	3.280
SÃO GABRIEL	5545102	UBSF MARIA CANDIDA	0000214809	2.898
SÃO GABRIEL	5616301	UBSF ANTONIO GOMES FERREIRA	0000214817	2.778
SÃO GABRIEL	5067855	UBSF FLORENTINA F DE JESUS LAGOINHA	0000214795	1.860
SÃO GABRIEL	2523159	UNIDADE DE SAUDE DA FAMI ISABEL ZULMIRA DOS SANTOS BESOURO	0000214779	1.404
SÃO GABRIEL	6653243	UBSF ANTONIO HONORATO DE SOUZA B HONORATOS	0000214825	1.428
SÃO GONÇALO DOS CAMPOS	2520559	USF BOA VISTA	0000214876	1.231
SÃO GONÇALO DOS CAMPOS	2523221	USF DA ESTACAO	0000214892	2.639
SÃO GONÇALO DOS CAMPOS	2523434	USF DO MATADOURO	0000214914	1.018
SÃO GONÇALO DOS CAMPOS	2523426	USF DE SANTANA	0000214906	1.732
SÃO GONÇALO DOS CAMPOS	2523442	USF DA LAVANDERIA	0000214922	1.455
SÃO GONÇALO DOS CAMPOS	2520427	USF DONA SINHA	0000214868	1.856
SÃO GONÇALO DOS CAMPOS	2523205	USF JOEL MARCOS	0000214884	2.085
SÃO GONÇALO DOS CAMPOS	6167381	USF ARTHUR BRANDAO	0000214949	1.466
SÃO GONÇALO DOS CAMPOS	6364683	USF SAO JOAO	0000214965	1.125
SÃO GONÇALO DOS CAMPOS	2520400	USF DE MERCES	0000214841	1.278

SÃO GONÇALO DOS CAMPOS	6364411	USF MURILO LEITE	0000214957	1.933
SÃO JOSÉ DA VITÓRIA	9354999	ESF OLIMPIO FRANCISCO	0001551213	1.439
SÃO JOSÉ DA VITÓRIA	3001857	PSF JARDELINA GOMES	0000214981	2.384
SÃO JOSÉ DA VITÓRIA	2523469	UNIDADE BASICA DE SAUDE SEBASTIAO OLIVA	0000214973	1.989
SÃO JOSÉ DA VITÓRIA	2523469	UNIDADE BASICA DE SAUDE SEBASTIAO OLIVA	0001551213	938
SÃO JOSÉ DO JACUÍPE	2523035	PSF DE ITATIAIA	0000215015	3.048
SÃO JOSÉ DO JACUÍPE	2523035	PSF DE ITATIAIA	0000215023	3.331
SÃO JOSÉ DO JACUÍPE	7087454	USF FRANCISCA CELESTINA DANTAS	0000215031	2.421
SÃO JOSÉ DO JACUÍPE	2523027	CENTRO DE SAUDE DE SAO JOSE DO JACUIPE	0000215007	2.656
SÃO MIGUEL DAS MATAS	2801825	UNIDADE DE SAUDE DA FAMILIA LEOVIGILDO FIGUEIRA	0000215082	1.026
SÃO MIGUEL DAS MATAS	2801833	UNIDADE DE SAUDE DA FAMILIA WELLINGTON VILAS BOAS	0000215090	1.566
SÃO MIGUEL DAS MATAS	2801817	UNIDADE DE SAUDE DA FAMILIA EDUARDO SOUZA SANTOS	0000215074	2.278
SÃO MIGUEL DAS MATAS	2801817	UNIDADE DE SAUDE DA FAMILIA EDUARDO SOUZA SANTOS	0001631950	2.457
SÃO SEBASTIÃO DO PASSÉ	2493314	USF PERICLES RODRIGUES	0000215104	1.559
SÃO SEBASTIÃO DO PASSÉ	2493365	USF NILSON VAZ	0000215147	1.985
SÃO SEBASTIÃO DO PASSÉ	2493446	USF JOSE PATRICIO DA HORA	0001634682	533
SÃO SEBASTIÃO DO PASSÉ	9419713	USF JAIME MENEZES	0001650025	1.311
SÃO SEBASTIÃO DO PASSÉ	2493454	USF ZALUAR FERREIRA SINALLE	0000215228	651
SÃO SEBASTIÃO DO PASSÉ	2493381	USF MILITAO DAMASCENO MAURICIO	0000215163	986
SÃO SEBASTIÃO DO PASSÉ	2493411	USF WALDEMAR HENRIQUE FARIA DE ANDRADE	0000215198	1.258
SÃO SEBASTIÃO DO PASSÉ	5708109	USF ANTONIETA SACRAMENTO TELES CONCEICAO	0000215244	2.687
SÃO SEBASTIÃO DO PASSÉ	2493438	USF RENERIO OLIVEIRA LIMA	0000215201	1.027
SÃO SEBASTIÃO DO PASSÉ	2493357	USF VALDELICE MONTEIRO ALVES	0000215139	1.834
SÃO SEBASTIÃO DO PASSÉ	2493403	USF MERCIA COSTA ANDRADE	0000215171	1.504
SÃO SEBASTIÃO DO PASSÉ	2493349	USF TEODORA FERREIRA CORREIA	0000215120	955
SÃO SEBASTIÃO DO PASSÉ	3175642	USF NESTOR MENDES LIMA	0000215236	1.682
SÃO SEBASTIÃO DO PASSÉ	2493373	USF MARIA CANDIDA REIS	0000215155	1.360
SÃO SEBASTIÃO DO PASSÉ	9263195	USF MARIA EVARISTA CHAGAS	0001647563	984
SÃO SEBASTIÃO DO PASSÉ	9263179	USF MARIA DAS DORES FERREIRA BARBOSA	0001632825	1.318

SAPEAÇU	7163576	USF PARQUE DAS LARANJEIRAS	0000215325	3.082
SAPEAÇU	2523752	USF DE MACAUBAS	0000215295	1.323
SAPEAÇU	5683882	USF ANTONIO SAMPAIO BRITO	0000215317	1.935
SAPEAÇU	2523108	USF DE MURICI	0000215279	1.747
SAPEAÇU	2523078	USF DE BAIXA DE PALMEIRA	0000215252	1.536
SAPEAÇU	2523760	USF GIL AFONSO DA SILVA	0000215309	1.712
SAPEAÇU	2523094	USF DE PACHECO	0000215260	1.171
SAPEAÇU	2523744	USF DE TAPERA	0000215287	1.426
SÁTIRO DIAS	2653613	UNIDADE BASICA DE SAUDE DE SATIRO DIAS	0000215384	2.120
SÁTIRO DIAS	2653583	UNIDADE DE SAUDE DA FAMILIA POVOADO BELA VISTA	0000215333	1.745
SÁTIRO DIAS	7373996	PSF SEDE II	0001495925	1.639
SÁTIRO DIAS	5431220	UNIDADE DE SAUDE DA FAMILIA DA TERRA VERMELHA	0000215392	1.510
SÁTIRO DIAS	2653605	UNIDADE DE SAUDE DA FAMILIA POVOADO MIMOSO	0000215368	2.004
SÁTIRO DIAS	2653605	UNIDADE DE SAUDE DA FAMILIA POVOADO MIMOSO	0000215376	1.685
SÁTIRO DIAS	2653591	UNIDADE DE SAUDE DA FAMILIA POV POCINHOS PAU DE LEITE	0000215341	1.405
SAUBARA	6059597	USF SAUBARA I	0000215414	2.567
SAUBARA	4032330	USF DE BOM JESUS	0000215406	0
SAUBARA	4032330	USF DE BOM JESUS	0001660365	1.023
SAUBARA	6346448	USF CABUCU	0000215422	951
SAUBARA	7979711	USF DO PORTO	0001603973	1.173
SAÚDE	9483918	USF DE ANTONIO RAMALHO	0000215449	1.229
SAÚDE	3360156	USF DR CANDIDO NOBREGA DE HOLANDA	0001468367	1.650
SAÚDE	6668836	USF VEREADOR REINALDO JOSE ANTONIO	0001468340	2.599
SAÚDE	2523795	USF DO POVOADO DE GENIPAPO	0001468359	1.795
SEABRA	6562515	ESFB BAIXAO VELHO	0000215546	1.199
SEABRA	3017117	CENTRO DE SAUDE DE SEABRA	0000215473	2.908
SEABRA	3017117	CENTRO DE SAUDE DE SEABRA	0000215481	3.324
SEABRA	3017117	CENTRO DE SAUDE DE SEABRA	0000215503	4.730
SEABRA	5419549	ESFB SANTA LUZIA	0000215538	3.755
SEABRA	7050410	ESFB DA LAGOA DA BOA VISTA	0000215562	1.918
SEABRA	6565182	ESFB DO VELAME	0001669540	454
SEABRA	6949940	ESFB NOSSA SENHORA DAS GRACAS	0000215554	3.380
SEABRA	5419492	ESFB DR JOSEMAR FIGUEIREDO	0000215511	2.110
SEBASTIÃO LARANJEIRAS	2523272	PSF EDVARDES FERNANDES LARANJEIRAS	0000215597	1.495
SEBASTIÃO LARANJEIRAS	2523280	PSF DE MATO GROSSO	0001542567	1.199
SEBASTIÃO LARANJEIRAS	3548163	PSF DE NUCLEO III	0000215619	920
SEBASTIÃO LARANJEIRAS	2523264	PSF DE PIRANHAS	0000215589	1.208
SEBASTIÃO LARANJEIRAS	2523256	PSF DA SEDE	0000215570	2.727
SENHOR DO BONFIM	2497840	II CENTRO DE SAUDE	0000215635	2.165
SENHOR DO BONFIM	2770547	PSF IGARA I	0000215732	2.357



SENHOR DO BONFIM	2497824	PSF BONFIM III	0000215627	2.390
SENHOR DO BONFIM	2497972	PSF MISSAO DO SAHY	0000215716	1.542
SENHOR DO BONFIM	7779666	USF DO MUTIRAO	0001582909	774
SENHOR DO BONFIM	3401340	PSF IGARA II	0000215740	2.793
SENHOR DO BONFIM	7779658	USF GILSE MIRANDA BESSA	0001589415	1.527
SENHOR DO BONFIM	2498014	PSF CARRAPICHEL	0000215724	2.213
SENHOR DO BONFIM	7260601	USF SAO JORGE	0001591576	1.227
SENHOR DO BONFIM	2497964	PSF TIJUACU	0000215708	2.387
SENHOR DO BONFIM	7234201	USF MONTE ALEGRE	0001470728	1.753
SENHOR DO BONFIM	2497921	PSF NOSSA SENHORA DE FATIMA	0000215694	2.586
SENHOR DO BONFIM	2497867	PSF QUICE	0000215651	1.768
SENHOR DO BONFIM	2497875	I CENTRO DE SAUDE	0000215678	1.174
SENHOR DO BONFIM				
	5378273	CENTRO DE SAUDE BAIRRO SAO JORGE	0000215759	1.460
SENHOR DO BONFIM	6353509	PSF DO ALTO DA MARAVILHA II	0000215775	1.336
SENHOR DO BONFIM	2497883	PMS UMBURANA	0000215686	369
SENHOR DO BONFIM	6214932	PSF SANTOS DUMONT	0000215767	1.894
SENHOR DO BONFIM	6919790	PSF BONFIM II	0000215783	2.067
SENTO SÉ				
	9068988	UNIDADE DE SAUDE DA FAMILIA RIACHO DOS PAES	0001611763	0
SENTO SÉ				
	7782578	UNIDADE DE SAUDE DA FAMILIA BELA VISTA	0001583859	1.053
SENTO SÉ				
	7782578	UNIDADE DE SAUDE DA FAMILIA BELA VISTA	0001644661	506
SENTO SÉ				
	2523302	UNIDADE BASICA DE SAUDE MARIA DA LAPA SERQUEIRA ROCHA	0000215899	802
SENTO SÉ				
	2523302	UNIDADE BASICA DE SAUDE MARIA DA LAPA SERQUEIRA ROCHA	0000215902	854
SENTO SÉ				
	2523302	UNIDADE BASICA DE SAUDE MARIA DA LAPA SERQUEIRA ROCHA	0000215910	385
SENTO SÉ				
	6735444	UNIDADE DE SAUDE DA FAMILIA DR ELIOMAR CAVALCANTE DE ARAUJO	0000215937	1.051
SENTO SÉ				
	6735444	UNIDADE DE SAUDE DA FAMILIA DR ELIOMAR CAVALCANTE DE ARAUJO	0001546406	676
SENTO SÉ				
	6429890	UNIDADE DE SAUDE DA FAMILIA POVOADO PIRI	0000215929	861
SENTO SÉ				
	6429890	UNIDADE DE SAUDE DA FAMILIA POVOADO PIRI	0001546392	1.222
SENTO SÉ				
	7015232	UNIDADE DE SAUDE DA FAMILIA POVOADO PICARRAO	0000215945	1.043
SERRA DO RAMALHO	5715660	PSF DA AGROVILA 22 13 14 21	0000215872	1.681
SERRA DO RAMALHO	4032500	CENTRO DE SAUDE	0000215805	2.390
SERRA DO RAMALHO	4032535	PSF 03 01 PAMBU E FECHADINHA	0000215813	2.081
SERRA DO RAMALHO				
	9417737	UNIDADE SAUDE DA FAMILIA BELENZINHO	0001648217	0
SERRA DO RAMALHO				
	5435919	POSTO DE SAUDE ANA TEREZA VICENCIA	0000215848	1.044
SERRA DO RAMALHO	5715628	PSF DA AGROVILA 08 06 04	0000215856	1.959
SERRA DO RAMALHO				
	5715679	UNIDADE DE SAUDE DA FAMILIA NOVA CANAA	0000215864	2.714
SERRA DO RAMALHO				
	6683371	UNIDADE DE SAUDE DA FAMILIA 18 17 19 20	0000215880	2.016
SERRA DO RAMALHO	5435862	PSF DA AGROVILA 07 05	0001524429	1.511

SERRA DO RAMALHO	9417729	UNIDADE SAUDE DA FAMILIA BELA VISTA	0001648209	557
SERRA DO RAMALHO	5435870	PSF DA AGROVILA 10 11 12	0000215791	2.389
SERRA DO RAMALHO	5435900	PSF 02 CSB INTERNA E EXTERNA	0000215821	2.984
SERRA DOURADA	2304759	POSTO DE SAUDE DE BOQUEIRAO	0000215953	1.608
SERRA DOURADA	6331920	UNIDADE BASICA DE SAUDE DA FAMILIA MAE JOANA	0000216070	2.406
SERRA DOURADA	3002829	POSTO DE SAUDE DE TRAIRAS	0000215961	1.313
SERRA DOURADA	5285399	POSTO DE SAUDE DE PORTEIRAS DE SANTA CRUZ	0000216011	1.373
SERRA DOURADA	4032586	UNIDADE BASICA DE SAUDE DE SERRA DOURADA	0000215996	1.190
SERRA DOURADA	5285372	POSTO DE SAUDE DE RIACHAO	0000216003	1.159
SERRA DOURADA	5492629	POSTO DE SAUDE DA FAMILIA DE POCO DO JUA	0000216046	1.607
SERRA DOURADA	6287050	UNIDADE BASICA DE SAUDE DA FAMILIA DR GILENO	0000216062	2.456
SERRA PRETA	2524112	UNIDADE DE SAUDE DA FAMILIA DO BRAVO	0000216127	1.556
SERRA PRETA	2523345	UNIDADE DE SAUDE DA FAMILIA BURACO DAGUA	0000216097	1.164
SERRA PRETA	2523361	UNIDADE DE SAUDE DA FAMILIA DO PONTO	0000216119	1.367
SERRA PRETA	5710073	UNIDADE DE SAUDE DA FAMILIA DA SEDE DE SERRA PRETA	0000216143	429
SERRA PRETA	2523353	UNIDADE DE SAUDE DA FAMILIA LAGOA DA CAICARA	0000216100	774
SERRA PRETA	3850900	UNIDADE DE SAUDE DA FAMILIA DO BOM JESUS	0000216135	522
SERRA PRETA	2523329	UNIDADE DE SAUDE DA FAMILIA DO MORRO DO CURRAL	0000216089	1.252
SERRINHA	5414253	UNIDADE DE SAUDE DA FAMILIA TRES ESTRADAS	0000216305	1.536
SERRINHA	2524546	UNIDADE SAUDE DA FAMILIA MUTIRAO	0000216275	1.638
SERRINHA	2524554	UNIDADE DE SAUDE DA FAMILIA DE ABOBORAS	0000216283	2.268
SERRINHA	2523671	CENTRO DE SAUDE LUIS EDUARDO MAGALHAES	0000216178	764
SERRINHA	2523671	CENTRO DE SAUDE LUIS EDUARDO MAGALHAES	0000216186	1.008
SERRINHA	2523671	CENTRO DE SAUDE LUIS EDUARDO MAGALHAES	0000216216	863
SERRINHA	2523671	CENTRO DE SAUDE LUIS EDUARDO MAGALHAES	0001540300	1.259
SERRINHA	2523671	CENTRO DE SAUDE LUIS EDUARDO MAGALHAES	0001540319	1.122
SERRINHA	2524376	UNIDADE DE SAUDE DA FAMILIA DA RODAGEM	0000216267	1.308
SERRINHA	2524333	UNIDADE DE SAUDE DA FAMILIA DE VILA DE FATIMA	0000216240	1.694
SERRINHA	2601052	UNIDADE DE SAUDE DA FAMILIA DE BELA VISTA	0000216291	2.257

SERRINHA	7035632	UNIDADE DE SAUDE DA FAMILIA DE MALHADA DO ALTO	0001545280	1.624
SERRINHA	2523663	UNIDADE DE SAUDE DA FAMILIA DA URBIS I	0000216151	2.110
SERRINHA	2523698	UNIDADE DE SAUDE DA FAMILIA DO SACO DO MOURA	0000216224	1.079
SERRINHA	7026714	UNIDADE DE SAUDE ALTO ALEGRE	0000216348	2.145
SERRINHA	2523736	UNIDADE DE SAUDE DA FAMILIA CAJUEIRO	0001636375	1.861
SERRINHA	2524139	UNIDADE DE SAUDE DA FAMILIA DA CIDADE NOVA	0000216232	1.312
SERRINHA	2524139	UNIDADE DE SAUDE DA FAMILIA DA CIDADE NOVA	0001573586	406
SERRINHA	2524392	UNIDADE DE SAUDE DA FAMILIA DO SALGADO	0001616307	1.738
SERRINHA	9363491	UNIDADE DE SAUDE DA FAMILIA ALTO DE FORA	0001636367	874
SERRINHA	2524341	UNIDADE DE SAUDE DA FAMILIA DO NOVO HORIZONTE	0000216259	878
SERRINHA	2524341	UNIDADE DE SAUDE DA FAMILIA DO NOVO HORIZONTE	0001540165	1.207
SERROLÂNDIA	4032683	UNIDADE DE SAUDE DA FAMILIA DO MARACUJA	0000216364	1.824
SERROLÂNDIA	6410294	UNIDADE DE SAUDE DA FAMILIA CINELEX	0000216372	3.435
SERROLÂNDIA	4032675	PSF DE SALAMIM	0001509209	2.670
SERROLÂNDIA	6614361	UNIDADE DE SAUDE DA FAMILIA SOL NASCENTE	0000216380	3.992
SIMÕES FILHO	3464474	UNIDADE DE SAUDE DA FAMILIA DRA VERA LUCIA CERQUEIRA	0000216542	2.316
SIMÕES FILHO	3464474	UNIDADE DE SAUDE DA FAMILIA DRA VERA LUCIA CERQUEIRA	0000216550	2.351
SIMÕES FILHO	2533030	UNIDADE DE SAUDE DA FAMILIA MAPELE	0000216488	1.673
SIMÕES FILHO	2533030	UNIDADE DE SAUDE DA FAMILIA MAPELE	0000216496	1.739
SIMÕES FILHO	3381285	UNIDADE DE SAUDE DA FAMILIA ILHA DE SAO JOAO	0000216526	3.271
SIMÕES FILHO	3464458	UNIDADE DE SAUDE DA FAMILIA PERICLES RENI DE SOUZA	0000216534	2.023
SIMÕES FILHO	6817424	UNIDADE DE SAUDE DA FAMILIA DRA CLARICE NUNES PINTO	0000216593	2.861
SIMÕES FILHO	2533006	UNIDADE DE SAUDE DA FAMILIA DINALIO TOLENTINO ALVES	0000216445	2.014
SIMÕES FILHO	2533014	UNIDADE DE SAUDE DA FAMILIA DE PALMARES	0000216453	2.422
SIMÕES FILHO	2532980	UNIDADE DE SAUDE DA FAMILIA HAMILTON VELOSO SANTANA	0000216410	1.742
SIMÕES FILHO	3913589	UNIDADE SAUDE DA FAMILIA MANOEL NASCIMENTO COSTA	0000216577	3.506
SIMÕES FILHO	3913589	UNIDADE SAUDE DA FAMILIA MANOEL NASCIMENTO COSTA	0000216585	3.560
SIMÕES FILHO	2533022	UNIDADE DE SAUDE DE CRISTO REY	0000216461	5.058

SIMÕES FILHO	2533022	UNIDADE DE SAUDE DE CRISTO REY	0001648624	0
SIMÕES FILHO	3762319	UNIDADE SAUDE DA FAMILIA DR WALTER ALCANTARA GOMES	0000216569	2.980
SIMÕES FILHO	3762319	UNIDADE SAUDE DA FAMILIA DR WALTER ALCANTARA GOMES	0001466798	2.756
SIMÕES FILHO	2532999	UNIDADE DE SAUDE NICE LOURDES SIMOES	0000216437	4.054
SIMÕES FILHO	2532999	UNIDADE DE SAUDE NICE LOURDES SIMOES	0001648659	0
SIMÕES FILHO	2532999	UNIDADE DE SAUDE NICE LOURDES SIMOES	0001648667	0
SIMÕES FILHO	2532999	UNIDADE DE SAUDE NICE LOURDES SIMOES	0001648675	0
SIMÕES FILHO	2532395	UNIDADE BASICA DE SAUDE PROF JOSE MARIA DE MAGALHAES NETTO	0000216399	4.468
SIMÕES FILHO	2532395	UNIDADE BASICA DE SAUDE PROF JOSE MARIA DE MAGALHAES NETTO	0000216402	5.002
SIMÕES FILHO	3158772	AMBULATORIO NOEMIA MEIRELES RAMOS	0000216518	3.611
SÍTIO DO MATO	6414567	UNIDADE DE SAUDE DA FAMILIA ASSENTAMENTO RIACHO DOS CAVALOS	0000216658	577
SÍTIO DO MATO	5113288	UNIDADE DE SAUDE DA FAMILIA SEDE	0000216615	2.485
SÍTIO DO MATO	6414591	UNIDADE DE SAUDE DA FAMILIA QUILOMBO MANGAL BARRO VERMELHO	0000216674	752
SÍTIO DO MATO	5113369	UNIDADE DE SAUDE DA FAMILIA ASSENTAMENTO VALE VERDE	0000216631	1.111
SÍTIO DO MATO	5113318	UNIDADE DE SAUDE DA FAMILIA ABELARDO LEITE	0000216623	1.638
SÍTIO DO MATO	3208435	POSTO DE UBS DE SITIO DO MATO FNS	0000216607	1
SÍTIO DO QUINTO	4032802	CENTRO DE SAUDE DE SITIO DO QUINTO	0001539701	289
SÍTIO DO QUINTO	4032802	CENTRO DE SAUDE DE SITIO DO QUINTO	0001619179	1.113
SÍTIO DO QUINTO	3462218	UNIDADE DE SAUDE DA FAMILIA DO RAZINHO	0000216682	1.015
SÍTIO DO QUINTO	7830742	UNIDADE BASICA DE SAUDE DA FAMILIA JOSE ACIOLE DIAS	0001539701	2.378
SÍTIO DO QUINTO	4032799	UNIDADE DE SAUDE DA FAMILIA DO TINGUI	0000216690	1.899
SÍTIO DO QUINTO	5360188	UNIDADE DE SAUDE DA FAMILIA DA CASCALHEIRA	0000216712	1.105
SOBRADINHO	2524643	CENTRO DE SAUDE DE SOBRADINHO	0000216747	997
SOBRADINHO	6287999	ESF QUADRA 1 JOAQUINA ANTONIA PEREIRA	0000216763	2.693
SOBRADINHO	6288820	ESF QUADRA N 18 ALEXANDER MARTINS PINHEIRO	0000216801	3.094
SOBRADINHO	6288839	ESF QUADRA S 17	0000216828	3.396
SOBRADINHO	6288812	ESF QUADRA 3 SELVIRA MARIA XAVIER	0000216798	3.045
SOBRADINHO	6288804	ESF QUADRA S 5 JOAO JOSE DOS SANTOS	0000216771	2.947
SOBRADINHO	3825892	PSF D GERALDO FERREIRA DANTAS	0000216755	2.230
SOBRADINHO	2524635	ESF PSF MARIA RIBEIRO	0000216720	2.765

SOUTO SOARES	6650465	UNIDADE DE SAUDE DA FAMILIA JOEL MENDES	0000216879	1.694
SOUTO SOARES	9017089	UNIDADE DE SAUDE DA FAMILIA FLORENTINA MIRANDA ROCHA	0001607812	1.827
SOUTO SOARES	9020195	UNIDADE SAUDE DA FAMILIA DIOCLIDES PEREIRA DOS SANTOS	0001608282	757
SOUTO SOARES	2524236	UNIDADE DE SAUDE DA FAMILIA JOSE F DE MEDEIROS	0000216852	3.140
SOUTO SOARES	2524244	UNIDADE DE SAUDE DA FAMILIA VICENSA DA CONCEICAO	0000216860	2.234
SOUTO SOARES	2524198	UNIDADE DE SAUDE DA FAMILIA NIRALDO LOURENCO DOS SANTOS	0000216844	1.642
TABOCCAS DO BREJO VELHO	5309492	USF VEREDA	0000216933	1.053
TABOCCAS DO BREJO VELHO	5309476	USF TABOQUINHA	0000216925	2.202
TABOCCAS DO BREJO VELHO	9426760	USF BREJINHO DO ITACARAMBI	0001655329	589
TABOCCAS DO BREJO VELHO	5309220	UNIDADE DE SAUDE DA FAMILIA DA SEDE	0000216895	2.887
TABOCCAS DO BREJO VELHO	5309239	USF CABICEIRINHA	0000216909	1.455
TABOCCAS DO BREJO VELHO	5309468	USF SANTA HELENA	0000216917	2.548
TANHAÇU	2549093	UNIDADE DE SAUDE DA FAMILIA VARZEA DA PEDRA	0000216976	2.131
TANHAÇU	6496997	USF SEDE II	0000217034	2.375
TANHAÇU	2526166	UNIDADE SAUDE DA FAMILIA DE OURIVES	0000216941	1.503
TANHAÇU	2549077	UNIDADE DE SAUDE DA FAMILIA SUSSUARANA	0000216968	4.646
TANHAÇU	3476936	UNIDADE DE SAUDE DA FAMILIA CLERISTON ANDRADE	0000216992	2.800
TANHAÇU	3502694	UNIDADE DE SAUDE DA FAMILIA DA SEDE	0000217018	3.287
TANHAÇU	2549115	UNIDADE DE SAUDE DA FAMILIA RIACHO DANTAS	0000216984	2.139
TANHAÇU	5276861	UNIDADE DE SAUDE DA FAMILIA JUREMA	0000217026	3.798
TANQUE NOVO	3383628	UNIDADE BASICA DE SAUDE DA FAMILIA DO BAIRRO PIMENTAS	0000217077	2.509
TANQUE NOVO	9115633	ESTRATEGIA DA SAUDE DA FAMILIA CARREIRAS	0001615513	0
TANQUE NOVO	3383571	UNIDADE BASICA DE SAUDE DA FAMILIA DA COMUNIDADE MURICI	0000217050	1.161
TANQUE NOVO	7319851	UNIDADE BASICA DE SAUDE DA FAMILIA DO TAMBURIL	0001493280	1.439
TANQUE NOVO	5991277	UNIDADE BASICA DE SAUDE DA FAMILIA DE PAPAGAIO	0000217093	1.005
TANQUE NOVO	3383601	UNIDADE BASICA DE SAUDE DA FAMILIA DE BOCA DO CAMPO	0000217069	1.518
TANQUE NOVO	3383547	UNIDADE BASICA DE SAUDE DA COMUNIDADE DE JACARE	0000217042	1.443



TANQUE NOVO		UNIDADE BASICA DE SAUDE DA FAMILIA DE ALTO DOS COQUEIROS	0000217085	1.224
TANQUINHO	5991269	UBS DO NOVENTINHA	0000217123	1.683
TANQUINHO	6997066	UBS OLINDINA SILVA	0000217107	3.589
TANQUINHO	2524708	UBS DR ADELINO COSTA DOREA	0000217115	3.745
TAPEROÁ	3741117	UNIDADE BASICA DE SAUDE DR VALDO BRITO	0000217131	3.462
TAPEROÁ	2524716	UNIDADE DE SAUDE DA FAMILIA SAO FELIPE	0001584057	2.391
TAPEROÁ	7769660	LIGA DE ASSISTENCIA MEDICA	0000217174	2.614
TAPEROÁ	2601419	LIGA DE ASSISTENCIA MEDICA	0001664719	90
TAPEROÁ	2601419	UNIDADE DE SAUDE DA FAMILIA DE ITIUBA	0000217166	2.269
TAPEROÁ	2524732	UNIDADE DE SAUDE DA FAMILIA DE CAMURUGI	0000217158	1.547
TAPEROÁ	2524724	UNIDADE DE SAUDE DA FAMILIA DE AREINHA	0000217182	1.960
TAPEROÁ	5934036	UNIDADE DE SAUDE DA FAMILIA CAMINHO DO RIO	0001584049	1.612
TAPIRAMUTÁ	7769601	UNIDADE DE SAUDE DA FAMILIA NOVA LAGOA	0000217247	1.018
TAPIRAMUTÁ	6458343	UNIDADE DE SAUDE DA FAMILIA JOSE LINO DOS ANJOS	0000217204	1.019
TAPIRAMUTÁ	2524767	USF DR MARIO TOURINHO JUNIOR	0000217212	1.323
TAPIRAMUTÁ	2524775	USF RAIMUNDO FERREIRO	0000217220	1.188
TAPIRAMUTÁ	3443140	POSTO DE SAUDE DE INGAZEIRA	0000217190	101
TAPIRAMUTÁ	2524759	UNIDADE DE SAUDE DA FAMILIA RUA NOVA	0000217239	850
TEIXEIRA DE FREITAS	4032888	PSF CACHOEIRA DO MATO	0000217301	1.235
TEIXEIRA DE FREITAS	2301083	PSF LIBERDADE	0000217425	3.694
TEIXEIRA DE FREITAS	2301245	PSF MONTE CASTELO	0000217549	3.050
TEIXEIRA DE FREITAS	4032918	PSF VILA VERDE	0000217654	3.866
TEIXEIRA DE FREITAS	8007861	PSF SAO LOURENCO 01	0000217336	3.785
TEIXEIRA DE FREITAS	2301148	PSF JERUSALEM	0000217395	2.886
TEIXEIRA DE FREITAS	2301210	PSF LUIS EDUARDO MAGALHAES	0000217522	3.461
TEIXEIRA DE FREITAS	3639967	PSF VILA VARGAS	0000217506	2.832
TEIXEIRA DE FREITAS	3639932	PSF LIBERDADE II TIMOTAO	0000217352	3.511
TEIXEIRA DE FREITAS	2301172	PSF SANTA RITA	0000217433	3.622
TEIXEIRA DE FREITAS	2301253	PSF RURAL II	0000217441	1.786
TEIXEIRA DE FREITAS	2301288	PSF CENTRO	0000217514	2.596
TEIXEIRA DE FREITAS	3639959	PSF CAMINHO DO MAR	0001604430	2.233
TEIXEIRA DE FREITAS	7971338	PSF TANCREDO NEVES	0000217271	3.558
TEIXEIRA DE FREITAS	2301067	PSF SAO LOURENCO 02	0000217360	3.169
TEIXEIRA DE FREITAS	2301180	PSF SAO LOURENCO 03	0000217409	4.010
TEIXEIRA DE FREITAS	2301229	PSF KAIKAN SUL	0000217492	2.685
TEIXEIRA DE FREITAS	3639916	PSF JARDIM CARAIPE	0000217603	2.822
TEIXEIRA DE FREITAS	5019222	PSF ULISSES GUIMARAES	0000217387	4.099
TEIXEIRA DE FREITAS	2301202	PSF WILSON BRITO	0000217611	3.116
TEIXEIRA DE FREITAS	5019230	PSF LIBERDADE SUL	0001582364	2.712
TEIXEIRA DE FREITAS	7784236	PSF SANTO ANTONIO	0000217255	3.399
TEIXEIRA DE FREITAS	2301024	PSF VILA CARAIPE	0000217328	2.957
TEIXEIRA DE FREITAS	2301121	PSF TANCREDO NEVES II	0000217565	3.556
TEIXEIRA DE FREITAS	4032977	PSF OURO VERDE	0000217638	2.794
TEIXEIRA DE FREITAS	5339987			

TEIXEIRA DE FREITAS	2301040	PSF TEIXEIRINHA	0000217263	3.810
TEIXEIRA DE FREITAS	2301075	PSF RURAL I	0000217298	2.235
TEIXEIRA DE FREITAS	2301156	PSF URBIS I	0000217344	3.303
TEIXEIRA DE FREITAS	2301237	PSF NOVA AMERICA	0000217417	3.131
TEIXEIRA DE FREITAS	3639908	PSF REDENCAO	0000217484	3.532
TEIXEIRA DE FREITAS	4032926	PSF NOVA TEIXEIRA	0000217557	3.112
TEIXEIRA DE FREITAS	7906323	PSF NOVO JERUSALEM	0001598317	2.002
TEIXEIRA DE FREITAS	4032993	PSF SAO LOURENCO 04	0000217581	2.554
TEIXEIRA DE FREITAS	7487312	PSF COLINA VERDE II	0001524097	2.821
TEIXEIRA DE FREITAS	2301199	PSF CASTELINHO	0000217379	3.690
TEIXEIRA DE FREITAS	7726791	PSF RESIDENCIAL RAMALHO	0001576070	3.787
TEIXEIRA DE FREITAS	7995571	PSF ESTANCIA BIQUINE	0001605135	1.798
TEIXEIRA DE FREITAS	3186156	PSF BELA VISTA II	0000217468	1.865
TEIXEIRA DE FREITAS	4032985	PSF SAO LOURENCO 05	0000217573	1.822
TEIXEIRA DE FREITAS	3186164	PSF BELA VISTA III	0000217476	2.776
TEIXEIRA DE FREITAS	7800231	PSF RURAL III	0001584596	1.265
TEODORO SAMPAIO	2550067	UNIDADE DE SAUDE DA FAMILIA BURACICA	0000217670	1.043
TEODORO SAMPAIO	2550059	UNIDADE DE SAUDE DA FAMILIA SEDE	0000217662	1.845
TEODORO SAMPAIO	2550075	UNIDADE DE SAUDE DA FAMILIA LUSTOSA	0000217689	1.946
TEODORO SAMPAIO	3892190	UNIDADE DE SAUDE DA FAMILIA PADRE LUIS	0000217697	2.169
TEOFILÂNDIA	4033078	UNIDADE DE SAUDE DA FAMILIA DO SETOR	0000217727	3.061
TEOFILÂNDIA	5568722	UNIDADE DE SAUDE DA FAMILIA DO FOGO POUCO	0000217735	1.425
TEOFILÂNDIA	5777593	UNIDADE DE SAUDE DA FAMILIA DA LIMEIRA	0000217743	2.318
TEOFILÂNDIA	7084412	UNIDADE DE SAUDE DA FAMILIA DA MARIA PRETA	0000217786	2.049
TEOFILÂNDIA	4033051	UNIDADE DE SAUDE DA FAMILIA DO CANTO	0000217719	1.304
TEOFILÂNDIA	6413390	UNIDADE DE SAUDE DA FAMILIA DO CENTRO	0000217778	2.270
TEOFILÂNDIA	7464959	UNIDADE DE SAUDE DA FAMILIA CIDADE NOVA	0001518143	2.135
TEOFILÂNDIA	7465076	UNIDADE DE SAUDE DA FAMILIA DA SEDE I	0001518135	1.088
TEOLÂNDIA	3686027	UNIDADE DE SAUDE DA FAMILIA DE NOVOLANDIA	0000217824	1.626
TEOLÂNDIA	7318286	UNIDADE DE SAUDE DA FAMILIA SAO PAULINHO	0001487922	1.468
TEOLÂNDIA	2524864	UNIDADE DE SAUDE DA FAMILIA JOSE CAMURUGI DE ALMEIDA	0000217808	1.994
TEOLÂNDIA	6294235	UNIDADE DE SAUDE DA FAMILIA EDVALDO DOS ANJOS SANTANA	0000217832	2.344
TEOLÂNDIA	2524856	UNIDADE DE SAUDE DA FAMILIA PASTOR JOAO MANOEL DOS SANTOS	0000217794	1.846
TEOLÂNDIA	3010155	UNIDADE DE SAUDE DA FAMILIA MAJOR FLAVIO BATISTA REZENDE	0000217816	1.574
TERRA NOVA	6165796	UNIDADE DE SAUDE DA FAMILIA DO JACU	0000217875	1.326



TERRA NOVA	2524880	UNIDADE DE SAUDE DA FAMILIA JOSE ANTONIO DE CARVALHO CORREIA	0000217840	1.363
TERRA NOVA	3477010	USF HUMBERTO TEIXEIRA DE SENA	0000217867	2.684
TERRA NOVA	6762409	USF FLAVIA PINTO WEST DE SOUZA	0000217883	2.170
TERRA NOVA	3476995	UNIDADE DE SAUDE DA FAMILIA DO CAIPE	0000217859	2.603
TREMEDAL	6225977	USF DE FURADO DA CANCELA	0000217921	2.278
TREMEDAL	6225993	USF DE SAO FELIPE	0000217956	1.596
TREMEDAL	6225985	USF DE LAGOA PRETA	0000217948	2.530
TREMEDAL	7676735	USF DURVAL FERREIRA ROCHA	0001569155	3.112
TREMEDAL	2525208	CENTRO DE SAUDE DE TREMEDAL	0000217905	2.572
TREMEDAL	3099164	USF MANOEL INACIO PEREIRA	0000217913	3.350
TREMEDAL	6226000	USF DE SAO JOAO DOS BRITOS	0000217964	979
TUCANO	2598280	USF ANTONIO PEREIRA DOS SANTOS	0000218014	1.454
TUCANO	4033167	USF PEDRO PIMENTEL NETO	0000218065	1.089
TUCANO	2598299	USF JOSE DOS SANTOS ROMA	0000218022	909
TUCANO	4033183	USF JULIA ALMEIDA SANTOS	0000218081	1.413
TUCANO	7414110	USF PADRE JOSE GUMERCINDO	0001533762	1.038
TUCANO	4033140	USF GALDINA ANA DE JESUS LEITE	0000218049	1.240
TUCANO	2598264	USF MARIA ROSA DE MIRANDA	0000217999	2.209
TUCANO	7414099	USF MANDACARU	0001533770	973
TUCANO	4033175	USF LEONARDO NUNES DE ARRUDA	0000218073	1.262
TUCANO	5406501	USF JOSE MORAES DE SOUZA	0000218111	809
TUCANO	5406447	USF JULIA MARIA DA SILVA PE DE SERRA	0000218103	1.119
TUCANO	7414080	USF TRACUPA	0001605380	825
TUCANO	2598272	USF MARIA MARTINS DE ROMA	0000218006	1.259
TUCANO	7414021	USF CALDAS DO JORRO II	0001533584	432
TUCANO	7414102	USF CAJUEIRO	0001509942	1.534
TUCANO	2597578	CENTRO DE SAUDE DR OSVALDO ASSUNCAO	0000217980	0
TUCANO	4033124	USF VENANCIO CABRAL DE SOUZA	0000218030	942
TUCANO	4033159	USF PEDRO VICENTE FREIRE	0000218057	866
UAUÁ	9215018	USF JOSE BORGES RIBEIRO	0001622242	113
UAUÁ	5398002	U S DA FAMILIA P S F DO ALTO DO CONSELHEIRO	0000218197	105
UAUÁ	6380840	U S DA FAMILIA PSF VILA DOS GOMES	0000218219	116
UAUÁ	9214992	USF INTINERANTE	0001622234	71
UAUÁ	2525291	U S DA FAMILIA PSF DE SAO PAULO	0000218189	31
UAUÁ	3038572	POSTO DE SAUDE DE CALDEIRAO DO ALMEIDA	0001585533	238
UAUÁ	2525267	U S DA FAMILIA PSF DE LAGOA DO PIRES	0000218154	394
UAUÁ	2525275	U S DA FAMILIA PSF DE SERRA DA CANABRAVA	0000218162	149
UAUÁ	2525283	U S DA FAMILIA PSF DE CARATACA	0000218170	38
UAUÁ	6335543	UNIDADE DE SAUDE DA FAMILIA DE SITIO DO TOMAS	0000218200	9
UBAÍRA	3675297	UNIDADE DE SAUDE DA FAMILIA MARIA MARGARIDA ANDRADE ALMEIDA	0000218294	549
UBAÍRA	2524902	UNIDADE DE SAUDE DA FAMILIA JOSE IDELFONSO LOBO	0000218235	1.143

UBAÍRA	7421176	UNIDADE DE SAUDE DA FAMILIA DE UBAIRA	0001514261	1.479
UBAÍRA	2524945	UNIDADE DE SAUDE DA FAMILIA MARIVALDO PEREIRA DOS SANTOS	0000218251	1.682
UBAÍRA	2524953	UNIDADE BASICA DE SAUDE JOAO JOSE DE BRITO	0000218278	1.036
UBAÍRA	2524953	UNIDADE BASICA DE SAUDE JOAO JOSE DE BRITO	0000218286	1.661
UBAÍRA	2524929	UNIDADE DE SAUDE DA FAMILIA VERONICA BARRETO DA COSTA	0000218243	197
UBAITABA	5048869	UNIDADE DE SAUDE DA FAMILIA ALAIDE LEMOS	0000218340	2.212
UBAITABA	2525054	CENTRO SAUDE DE UBAITABA	0000218324	3.292
UBAITABA	2525046	UNIDADE DE SAUDE DA FAMILIA DE FAISQUEIRA	0000218316	1.685
UBAITABA	5048877	UNIDADE DE SAUDE DA FAMILIA NORBERTO MAGALHAES	0000218359	2.603
UBAITABA	2525011	UNIDADE DE SAUDE DA FAMILIA HILDEBRANDO ALVES CORREIA	0000218308	1.124
UBAITABA	3161692	UNIDADE DE SAUDE DA FAMILIA DR NERILDO MOREIRA	0000218332	1.937
UBATÃ	7165420	USF MARINALVA	0000218413	1.283
UBATÃ	9285725	USF POPULAR	0001628410	146
UBATÃ	7165404	USF RELIQUIA	0000218391	1.158
UBATÃ	7165412	USF SAO RAIMUNDO	0000218405	1.418
UBATÃ	5336090	USF WANDERLEY RAMOS DE SOUZA	0000218383	1.628
UBATÃ	2600722	UNIDADE BASICA DE SAUDE LUIS EDUARDO MAGALHAES	0001505904	1.050
UBATÃ	2525445	UNIDADE DE SAUDE DA FAMILIA ANDRONICO SILVA	0000218367	1.367
UIBAÍ	3428443	UBSF HIDROLANDIA	0000218421	2.811
UIBAÍ	5479924	UBSF BOCA D AGUA	0000218472	2.613
UIBAÍ	4033264	UBSF SEDE II	0000218448	3.357
UIBAÍ	5479916	UBSF SEDE I	0000218464	2.631
UIBAÍ	7522320	UBSF SEDE III	0001535609	3.020
UMBURANAS	2525518	UNIDADE DE SAUDE DA FAMILIA DA SEDE	0000218510	988
UMBURANAS	2525518	UNIDADE DE SAUDE DA FAMILIA DA SEDE	0000218529	3.331
UMBURANAS	2525518	UNIDADE DE SAUDE DA FAMILIA DA SEDE	0001640364	314
UMBURANAS	9284583	MAURILIA BRUNO DA SILVA	0000218510	2.426
UMBURANAS	2525488	UNIDADE DE SAUDE DA FAMILIA DA BARRIGUDA DO ANIBAL	0000218480	1.614
UMBURANAS	2525496	UNIDADE DE SAUDE DA FAMILIA DO DELFINO	0000218499	2.536
UNA	5473209	UNIDADE DE SAUDE DA FAMILIA DO BAIRRO NOVO	0000218618	1.662
UNA	4033361	UNIDADE DE SAUDE DA FAMILIA COLONIA	0001465481	2.345
UNA	5091241	UNIDADE DE SAUDE DA FAMILIA DO SUCUPIRA	0000218596	2.281



UNA	2822636	UNIDADE DE SAUDE DA FAMILIA VILA BRASIL	0001465554	1.612
UNA	4033337	CENTRO DE SAUDE DE UNA	0001465511	2.430
UNA	4033337	CENTRO DE SAUDE DE UNA	0001465538	2.901
UNA	7162731	UNIDADE DE SAUDE DA FAMILIA DO BAIRRO MARCEL GANEM	0000218626	2.068
UNA	9441522	UNIDADE BASICA DE SAUDE DO DISTRITO DE COLONIA	0001657828	933
UNA	9197230	UNIDADE BASICA DE SAUDE DO DISTRITO DO OUTEIRO	0001621599	1.117
UNA	7945124	UNIDADE BASICA DE SAUDE DA URBS	0001601628	1.733
UNA	2603268	UNIDADE DE SAUDE DA FAMILIA DE PEDRAS	0000218537	1.448
URANDI	4033396	PSF DE ESTREITO	0001575562	1.138
URANDI	9495398	PSF DR ANTONIO ALBERTO SILVEIRA SANTOS	0001653806	1.018
URANDI	9495398	PSF DR ANTONIO ALBERTO SILVEIRA SANTOS	0001654063	2.013
URANDI	5479657	PSF DORIVALDO DANTAS	0000218650	2.894
URANDI	5479657	PSF DORIVALDO DANTAS	0001654063	253
URANDI	2601001	UNIDADE DE SAUDE DA FAMILIA DOUTOR OLEGARIO GUIMARAES	0000218634	2.944
URANDI	5980895	PSF DE CANTINHO	0000218669	1.662
URANDI	4033388	PSF JOAO PEREIRA DOS SANTOS	0000218642	2.610
URUÇUCA	3021580	USF SERRA GRANDE	0000218677	737
URUÇUCA	3021610	USF DO CENTRO	0000218685	1.815
URUÇUCA	4033493	USF EVERALDO ARGOLO	0000218715	2.522
URUÇUCA	5345219	USF DO INDEPENDENCIA	0000218723	1.722
URUÇUCA	4033477	USF DR EDSON ROSA	0000218707	2.269
URUÇUCA	4033469	CENTRO DE SAUDE PROFESSOR JOSE MARIA DE MAGALHAES NETO	0000218693	78
UTINGA	5013836	PSF DE BELARMINO NERY	0000218758	3.350
UTINGA	5013917	PSF DE SAO ROQUE	0000218782	872
UTINGA	5013860	PSF DE CABECEIRA DO RIO	0000218766	1.301
UTINGA	2525534	UNIDADE BASICA DE SAUDE DE UTINGA	0000218731	4.532
UTINGA	6328849	PSF DE PONTE DE TABUA	0000218790	3.377
UTINGA	5013909	PSF DE LAGOA BONITA	0000218774	1.767
VALENÇA	2525712	1A UNIDADE BASICA DE SAUDE DE VALENCA	0000218855	503
VALENÇA	3280977	UNIDADE DE SAUDE DA FAMILIA BOLIVIA II	0000218952	330
VALENÇA	2525127	PACS DE JEQUIRICA	0001469088	315
VALENÇA	2525674	UNIDADE DE SAUDE DA FAMILIA DO JACARE	0000218820	579
VALENÇA	3280950	UNIDADE DE SAUDE DA FAMILIA DO HORTO FLORESTAL	0000218936	798
VALENÇA	3280969	UNIDADE DE SAUDE DA FAMILIA DA URBIS	0000218944	915
VALENÇA	5923220	UNIDADE DE SAUDE DA FAMILIA DE SERRA GRANDE	0000218979	989
VALENÇA	9024514	UNIDADE DE SAUDE DA FAMILIA DO NOVO HORIZONTE	0001607774	659

VALENÇA	9024514	UNIDADE DE SAUDE DA FAMILIA DO NOVO HORIZONTE	0001681036	1
VALENÇA	2525704	UNIDADE DE SAUDE DA FAMILIA BOLIVIA III	0000218847	448
VALENÇA	2525771	UNIDADE DE SAUDE DA FAMILIA DA BAIXA ALEGRE	0000218863	1.316
VALENÇA	2526018	UNIDADE DE SAUDE DA FAMILIA DO JAMBEIRO	0000218901	931
VALENÇA	3281019	UNIDADE DE SAUDE DA FAMILIA BOLIVIA I	0000218960	761
VALENÇA	2525097	PACS ENTRONCAMENTO DE VALENCA	0001469061	1.332
VALENÇA	2525798	PACS DA DERRADEIRA	0000218871	710
VALENÇA	5923239	UNIDADE DE SAUDE DA FAMILIA DA GRACA	0000218987	1.122
VALENÇA	2525194	UNIDADE DE SAUDE DA FAMILIA DO GUAIBIM	0000218812	787
VALENÇA	2525763	PACS DA FEIRA LIVRE	0001469096	1.232
VALENÇA	3280942	UNIDADE DE SAUDE DA FAMILIA DE MARICOABO	0000218928	679
VALENÇA	6210775	UNIDADE DE SAUDE DA FAMILIA DO AREAL E ESTANCIA AZUL	0000218995	675
VALENÇA	2525690	UNIDADE DE SAUDE DA FAMILIA DO TENTO	0000218839	532
VALENÇA	2525801	3A UNIDADE BASICA DE SAUDE DE VALENCA	0000218898	1.014
VALENÇA	2525801	3A UNIDADE BASICA DE SAUDE DE VALENCA	0001672568	144
VALENTE	9534210	USF DR ANTONIO DELFINO MOTA SIMOES	0000219029	2.545
VALENTE	4033531	UNIDADE DE SAUDE DA FAMILIA DE SANTA RITA DE CASSIA	0000219045	1.575
VALENTE	3030199	UNIDADE DE SAUDE DA FAMILIA DO JUNCO	0000219010	2.511
VALENTE	4033558	UNIDADE DE SAUDE DA FAMILIA DE TANQUINHO	0000219053	1.702
VALENTE	5671094	UNIDADE DE SAUDE DA FAMILIA JUAZEIRO PETROLINA	0000219061	3.051
VALENTE	9053131	UNIDADE DE SAUDE DA FAMILIA CIDADE NOVA	0001619624	3.179
VALENTE	4033523	UNIDADE DE SAUDE DA FAMILIA DE VALILANDIA	0000219037	2.335
VALENTE	7169620	UNIDADE DE SAUDE DA FAMILIA CASAS POPULARES	0001476661	2.594
VALENTE	4033515	UBS DE SAUDE DE VALENTE	0000219029	0
VÁRZEA DA ROÇA	2526069	UNIDADE DE SAUDE DA FAMILIA DE VARZEA DO MEIO	0000219096	2.311
VÁRZEA DA ROÇA	3037452	UNIDADE DE SAUDE DA FAMILIA DE VARZEA DA PRAIA	0000219150	1.740
VÁRZEA DA ROÇA	7310854	UNIDADE DE SAUDE DA FAMILIA MORADA NOVA	0001482823	3.286
VÁRZEA DA ROÇA	2772051	UNIDADE DE SAUDE DA FAMILIA GASTAO PEDREIRA	0000219134	4.048



VÁRZEA DA ROÇA	2526077	UNIDADE DE SAUDE DA FAMILIA DE CRUZ DE ALMA	0000219126	1.967
VÁRZEA DA ROÇA	3037398	UNIDADE DE SAUDE DA FAMILIA DE BARRACAS	0000219142	1.234
VÁRZEA DO POÇO	7425732	UNIDADE BASICA DE SAUDE CLEONICE LOPES BARBOSA	0000219169	1.107
VÁRZEA DO POÇO	2644878	CENTRO DE SAUDE DE NOVA ESPERANCA	0000219177	1.337
VÁRZEA DO POÇO	5858607	PROGRAMA DE SAUDE DA FAMILIA ALTO ALEGRE	0000219185	1.877
VÁRZEA NOVA	3278824	UNIDADE DE SAUDE DA FAMILIA DE MULUNGU	0000219207	1.135
VÁRZEA NOVA	2526107	UNIDADE BASICA DE SAUDE DE GILO	0001554956	1.131
VÁRZEA NOVA	3529371	UNIDADE DE SAUDE DA FAMILIA DE FLORENTINA ARAUJO	0000219215	2.964
VÁRZEA NOVA	2525607	UNIDADE DE SAUDE DA FAMILIA FLORIVALDO BARBERINO	0000219193	4.764
VÁRZEA NOVA	3925307	UNIDADE DE SAUDE DA FAMILIA DE MISSOES	0000219223	2.861
VÁRZEA NOVA	2525593	UNIDADE BASICA DE SAUDE DE TABUA	0001554964	1.796
VARZEDO	2800608	UNIDADE DE SAUDE DA FAMILIA SAO ROQUE DOS MACACOS	0000219258	1.732
VARZEDO	6742807	UNIDADE SAUDE DA FAMILIA SOL POSTO	0000219274	1.987
VARZEDO	2800594	UNIDADE DE SAUDE DA FAMILIA ANTONIO INACIO RODRIGUES	0000219231	2.520
VARZEDO	9726853	USB MARIA DE LOURDES DE JESUS BARRETO	0001679198	29
VARZEDO	2800691	UNIDADE DE SAUDE DA FAMILIA VARZEDO	0000219266	2.866
VERA CRUZ	2532247	UNIDADE DE SAUDE DA FAMILIA DE GAMBOA	0000219290	1.827
VERA CRUZ	2532263	UNIDADE DE SAUDE DA FAMILIA DE CACHA PREGOS	0000219312	1.035
VERA CRUZ	2532689	UNIDADE DE SAUDE DA FAMILIA DE COROA	0000219363	873
VERA CRUZ	2550520	UNIDADE DE SAUDE DA FAMILIA DE JIRIBATUBA	0000219428	1.111
VERA CRUZ	2532697	UNIDADE DE SAUDE DA FAMILIA DE BARRA DO POTE	0000219371	413
VERA CRUZ	2532255	UNIDADE DE SAUDE DA FAMILIA DE ARATUBA	0000219304	539
VERA CRUZ	2533065	UNIDADE DE SAUDE DA FAMILIA DE BARRA GRANDE	0000219401	259
VERA CRUZ	2532344	UNIDADE DE SAUDE DA FAMILIA DE MAR GRANDE	0000219347	778
VERA CRUZ	2532662	UNIDADE DE SAUDE DA FAMILIA DE GAMELEIRA	0000219355	481
VERA CRUZ	2532700	UNIDADE DE SAUDE DA FAMILIA DE CONCEICAO	0000219398	679
VERA CRUZ	2532328	UNIDADE DE SAUDE DA FAMILIA DE BAIACU	0000219339	1.075



VERA CRUZ	7134797	UNIDADE DE SAUDE DA FAMILIA DE BARRA DO GIL	0000219436	449
VEREDA	2526204	PSF I ANIBAL ALVES DE OLIVEIRA	0000219460	2.692
VEREDA	2526182	PSF III ADELIA ROSA GALVAO	0000219452	1.849
VEREDA	2525666	PSF II IDALINA DA ROCHA NONATO	0000219444	3.200
VITÓRIA DA CONQUISTA	2486466	USF DO BRUNO BACELAR	0000219606	3.438
VITÓRIA DA CONQUISTA	2487713	USF DO JARDIM VALERIA	0000219932	2.984
VITÓRIA DA CONQUISTA	2487713	USF DO JARDIM VALERIA	0000219940	3.490
VITÓRIA DA CONQUISTA	2487713	USF DO JARDIM VALERIA	0001671545	5
VITÓRIA DA CONQUISTA	2486520	PAB DO PANORAMA	0000219630	697
VITÓRIA DA CONQUISTA	2486520	PAB DO PANORAMA	0000219649	520
VITÓRIA DA CONQUISTA	2486555	USF PROFESSOR NELSON BARROS	0000219703	1.854
VITÓRIA DA CONQUISTA	2486555	USF PROFESSOR NELSON BARROS	0000219711	2.101
VITÓRIA DA CONQUISTA	2486555	USF PROFESSOR NELSON BARROS	0001671510	283
VITÓRIA DA CONQUISTA	5893550	USF DO SIMAO	0000220043	1.391
VITÓRIA DA CONQUISTA	2402580	USF DE SAO JOAO DA VITORIA	0000219509	1.656
VITÓRIA DA CONQUISTA	2402629	CS DR HUGO DE CASTRO LIMA	0000219568	1.307
VITÓRIA DA CONQUISTA	2487705	USF DA LIMEIRA	0000219924	916
VITÓRIA DA CONQUISTA	5324106	USF MORADA DOS PASSAROS	0000220035	2.848
VITÓRIA DA CONQUISTA	6918654	UBS VILA AMERICA	0000220078	1.844
VITÓRIA DA CONQUISTA	2486490	USF DO PARQUE CONVEIMA I	0000219614	3.859
VITÓRIA DA CONQUISTA	2486490	USF DO PARQUE CONVEIMA I	0000219622	3.899
VITÓRIA DA CONQUISTA	2486652	USF DE VEREDINHA	0000219797	463
VITÓRIA DA CONQUISTA	2487659	USF DE SAO SEBASTIAO	0000219851	532
VITÓRIA DA CONQUISTA	7810504	USF NOVA CIDADE	0001586165	2.623
VITÓRIA DA CONQUISTA	2486547	USF DE IGUA	0000219673	1.013
VITÓRIA DA CONQUISTA	2402637	USF DE INHOBIM	0000219576	1.672
VITÓRIA DA CONQUISTA	2402637	USF DE INHOBIM	0001635883	411
VITÓRIA DA CONQUISTA	2486563	USF DA URBIS VI	0000219738	2.256
VITÓRIA DA CONQUISTA	2486563	USF DA URBIS VI	0000219746	2.976
VITÓRIA DA CONQUISTA	2402068	USF DE BATE PE	0000219479	717

VITÓRIA DA CONQUISTA	2486598	USF DE JOSE GONCALVES	0000219770	730
VITÓRIA DA CONQUISTA	2487667	USF DO MIRO CAIRO	0000219878	4.654
VITÓRIA DA CONQUISTA	2487667	USF DO MIRO CAIRO	0001545078	3.290
VITÓRIA DA CONQUISTA	2598310	USF DE DANTILANDIA	0001671480	20
VITÓRIA DA CONQUISTA	2598426	USF DE LAGOA FORMOSA	0001509667	798
VITÓRIA DA CONQUISTA	2644754	USF LAGOA DAS FLORES II	0001510010	751
VITÓRIA DA CONQUISTA	7273533	USF PATAGONIA	0000219681	1.711
VITÓRIA DA CONQUISTA	7273533	USF PATAGONIA	0001510002	1.823
VITÓRIA DA CONQUISTA	2402599	USF DE PRADOSO	0000219517	1.805
VITÓRIA DA CONQUISTA	9645292	USF DO JARDIM VALERIA III	0001671545	33
VITÓRIA DA CONQUISTA	2487683	USF NESTOR GUIMARAES	0000219908	2.430
VITÓRIA DA CONQUISTA	2487683	USF NESTOR GUIMARAES	0000219916	2.621
VITÓRIA DA CONQUISTA	3303179	USF DE NOSSA SENHORA APARECIDA	0000219991	2.787
VITÓRIA DA CONQUISTA	5131138	USF RECANTO DAS AGUAS	0000220027	2.999
VITÓRIA DA CONQUISTA	3477916	USF PEDRINHAS	0000220000	2.115
VITÓRIA DA CONQUISTA	3477916	USF PEDRINHAS	0000220019	3.312
VITÓRIA DA CONQUISTA	2487632	CS DR JOAO MELO FILHO	0000219800	412
VITÓRIA DA CONQUISTA	2598477	USF DA ROSEIRA	0000219959	871
VITÓRIA DA CONQUISTA	2598590	USF DO CAPINAL	0000219983	333
VITÓRIA DA CONQUISTA	2402602	PAB SAO VICENTE CAE II	0000219533	1.009
VITÓRIA DA CONQUISTA	2486431	USF SOLANGE HORTELIO FRANCO CSU	0000219584	2.398
VITÓRIA DA CONQUISTA	2486431	USF SOLANGE HORTELIO FRANCO CSU	0000219592	2.889
VITÓRIA DA CONQUISTA	2598523	USF DE SAO JOAQUIM	0000219967	940
VITÓRIA DA CONQUISTA	2486571	USF DA URBIS V	0000219754	2.178
VITÓRIA DA CONQUISTA	2486571	USF DA URBIS V	0000219762	3.032
VITÓRIA DA CONQUISTA	2486539	CS ADMARIO SILVA SANTOS	0000219657	1.423
VITÓRIA DA CONQUISTA	2486539	CS ADMARIO SILVA SANTOS	0000219665	2.374
VITÓRIA DA CONQUISTA	2486636	USF DE CERCADINHO	0000219789	418
VITÓRIA DA CONQUISTA	2487640	CS REGIS PACHECO	0000219835	593

VITÓRIA DA CONQUISTA	2487640	CS REGIS PACHECO	0000219843	598
VITÓRIA DA CONQUISTA	2487675	USF JOSE GOMES NOVAES	0000219886	2.963
VITÓRIA DA CONQUISTA	2487675	USF JOSE GOMES NOVAES	0000219894	2.733
VITÓRIA DA CONQUISTA	2598566	USF DE LAGOA DAS FLORES	0000219975	800
WAGNER	4033698	USF DR JONAS DIAS DE ARAUJO	0001523716	1.182
WAGNER	3598020	UNIDADE DE SAUDE DA FAMILIA DE WAGNER	0000220086	2.064
WAGNER	4033671	UNIDADE DE SAUDE DA FAMILIA LOTEAMENTO RENOVACAO	0000220094	2.228
WAGNER	4033701	USF SAO SEBASTIAO DE UTINGA	0000220108	731
WANDERLEY	6588778	UNIDADE DE SAUDE DA FAMILIA AURELINA GONCALVES DE JESUS	0000220132	2.253
WANDERLEY	7001835	UNIDADE DE SAUDE DA FAMILIA RITA RODRIGUES DE ARAUJO	0000220159	3.138
WANDERLEY	6530826	UNIDADE DE SAUDE DA FAMILIA ERNESTO JOSE DE OLIVEIRA	0000220124	3.277
WANDERLEY	6591310	UNIDADE DE SAUDE DA FAMILIA MANOEL DA SILVA GALVAO	0000220140	1.507
WANDERLEY	2771519	UNIDADE DE SAUDE GABRIEL PEREIRA DE OLIVEIRA	0000220116	1.004
WENCESLAU GUIMARÃES	3502082	UNIDADE DE SAUDE DA FAMILIA DO ALIANCA	0000220272	1.597
WENCESLAU GUIMARÃES	2526301	USF ALTO DE PAULO BISPO	0000220256	1.197
WENCESLAU GUIMARÃES	2526255	UNIDADE DE SAUDE DA FAMILIA DO COCAO	0000220221	1.977
WENCESLAU GUIMARÃES	2526255	UNIDADE DE SAUDE DA FAMILIA DO COCAO	0000220248	1.595
WENCESLAU GUIMARÃES	3038807	UNIDADE DE SAUDE DA FAMILIA DE RIO PRETO	0000220264	990
WENCESLAU GUIMARÃES	2526212	UNIDADE DE SAUDE DA FAMILIA DE INDAIA	0000220175	1.550
WENCESLAU GUIMARÃES	2526220	UNIDADE DE SAUDE DA FAMILIA DE NOVA ESPERANCA	0000220183	1.256
WENCESLAU GUIMARÃES	5134528	UNIDADE DE SAUDE DA FAMILIA DO IMBIRUSSU DE WENC GUIMARAES	0000220299	760
WENCESLAU GUIMARÃES	2526247	UNIDADE DA SAUDE DA FAMILIA DA SEDE	0000220191	1.217
WENCESLAU GUIMARÃES	2526247	UNIDADE DA SAUDE DA FAMILIA DA SEDE	0000220205	2.644
WENCESLAU GUIMARÃES	2526247	UNIDADE DA SAUDE DA FAMILIA DA SEDE	0000220213	2.021
XIQUE-XIQUE	2526360	UNIDADE DE SAUDE DA FAMILIA DR ALFREDO HENRIQUE SAMPAIO	0000220361	4.638
XIQUE-XIQUE	2526352	UNIDADE DE SAUDE DA FAMILIA DR DELIO SOUZA LEDOUX	0000220345	4.709
XIQUE-XIQUE	3531481	CENTRO DE SAUDE JOAO VICENTE DA SILVA	0000220396	7.298
XIQUE-XIQUE	3531481	CENTRO DE SAUDE JOAO VICENTE DA SILVA	0000220418	5.392

XIQUE-XIQUE	3924726	UNIDADE DE SAUDE DA FAMILIA SALVADOR COSTA	0000220426	4.766
XIQUE-XIQUE	7042558	UNIDADE DE SAUDE DA FAMILIA CREUSA ALVES SANTANA	0000220469	2.238
XIQUE-XIQUE	9496734	UNIDADE DE SAUDE DA FAMILIA SAMUEL RODRIGUES SOARES	0001661752	2.841
XIQUE-XIQUE	2526344	UNIDADE DE SAUDE DA FAMILIA CLODOALDO MAGALHAES AVELINO	0001486144	4.530
XIQUE-XIQUE	6865437	UNIDADE DE SAUDE DA FAMILIA ANTONIO LUIS CAMANDAROBA	0000220450	1.595
XIQUE-XIQUE	2526328	UNIDADE DE SAUDE DA FAMILIA ADMILSON FIGUEIREDO	0000220302	3.535
XIQUE-XIQUE	2526336	UNIDADE DE SAUDE DA FAMILIA IZIDRIO ALVES BESSA	0000220329	2.281
XIQUE-XIQUE	5598451	UNIDADE DE SAUDE DA FAMILIA FRANCISCO MARCAL DA SILVA	0000220434	3.785
XIQUE-XIQUE	7935706	UNIDADE DE SAUDE DA FAMILIA EDILSON AVELINO OLIVEIRA	0001601296	4.089

Fonte: SISAB

Elaboração: Assessoria técnica CONASEMS

Brasília, outubro de 2019